

1. Plano Aprobado Barrio la Compañía
2. Propuesta Vial
3. Resolución de Concejo C-736

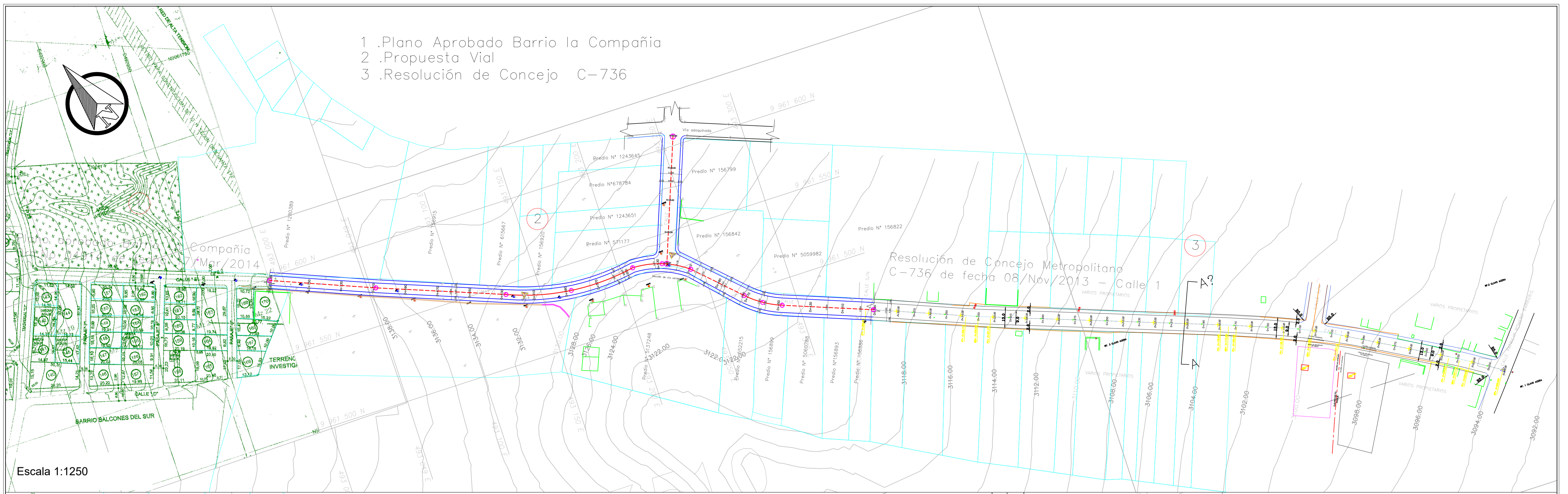

Escala 1:1250

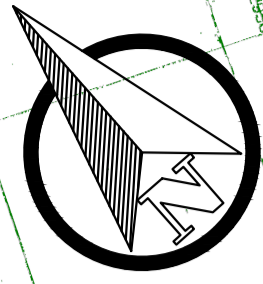
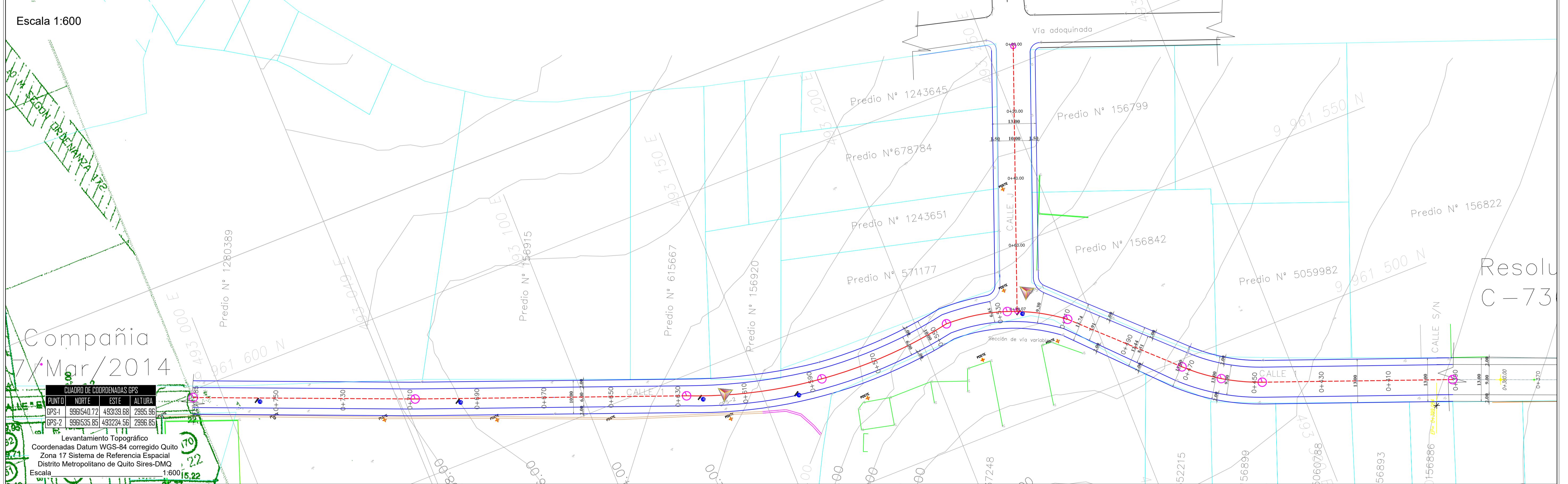

Escala 1:600

Compañía 7/Mar/2014

CUADRO DE COORDENADAS GPS

PUNTO	NORTE	ESTE	ALTURA
GPS-1	9961540.72	493139.68	2995.98
GPS-2	9961535.85	493234.56	2996.85

Levantamiento Topográfico
 Coordenadas Datum WGS-84 corregido Quito
 Zona 17 Sistema de Referencia Espacial
 Distrito Metropolitano de Quito Sires-DMQ
 Escala 1:600

SELLOS MUNICIPALES:



LEYENDA

- | | | | |
|--|------------------------|--|----------------------|
| | PUNTOS GPS | | CATASTRO SIREC-Q |
| | POSTE DE LUZ | | CONSTRUCCIONES |
| | CURVA DE NIVEL | | EJE |
| | VÍA EXISTENTE | | SECCIONES PROPUESTAS |
| | POZO DE ALCANTARILLADO | | |

SECCIONES TRANSVERSALES

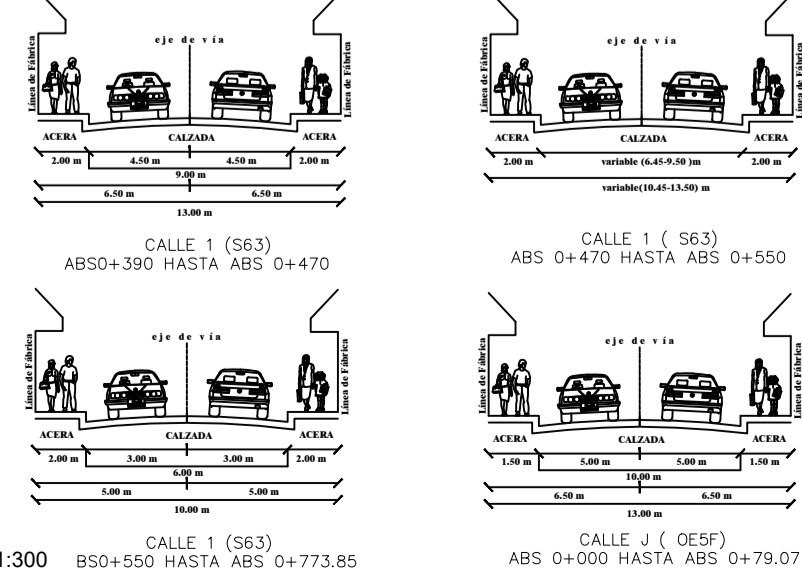

UBICACIÓN:

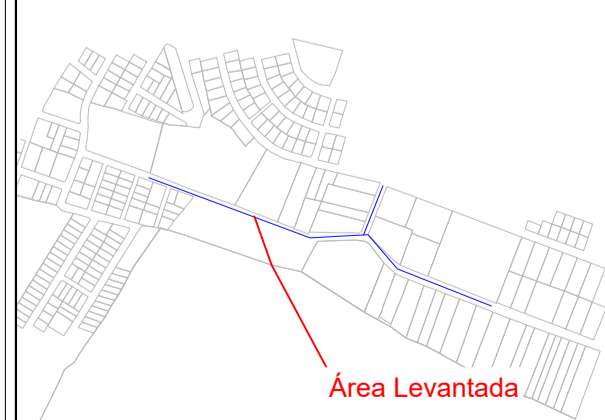

Elaborado: Ing. Ana Abarca J.
Responsable Unidad de Territorio y Vivienda



Revisado: Ing. Erika Lascano
Directora Gestion del Territorio



Autorizado: Arq. Juan Guerrero C.
ADMINISTRADOR ZONAL QUITUMBE

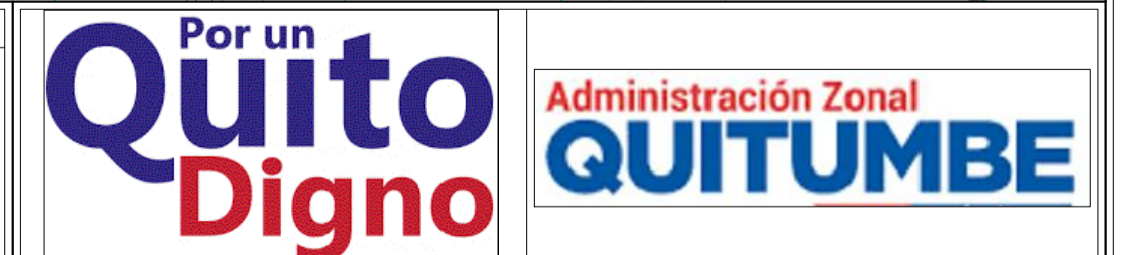

PROYECTO:
 APROBACIÓN DEL TRAZADO VIAL DE LA CALLE 1 (S63) desde la Abs 0+390 hasta la Abs 0+773.85 y CALLE J(OESF) desde la Abs 0+000 hasta la Abs 0+79.07 SECTOR PAQUISHA - PARROQUIA GUAMANI

PARROQUIA: GUAMANI	HOJA: 1/2
BARRIO/SECTOR: PAQUISHA	FECHA: NOVIEMBRE 2021
CONTIENE: LEVANTAMIENTO TOPOGRÁFICO GEORREFERENCIADO	ESCALA: 1:1200
TRAZADO VIAL	HOJA VIAL: 33510
SECCIONES TRANSVERSALES	
CUADRO DE COORDENADAS	
CURVAS DE NIVEL	