

UBICACION
ESC 1/2000

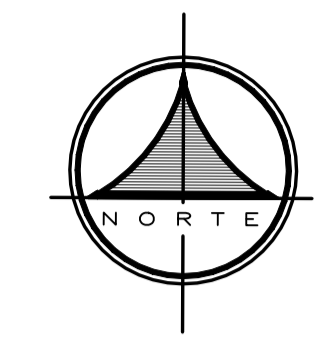

CUADRO DE LINDEROS	
Lindero	Propietarios
Norte	AVENIDA SIMON BOLIVAR
Sur	LINEA FERREA
Este	INGRESO A LA AVENIDA RUMIÑAHUI
Oeste	LINEA FERREA

CUADRO DE COORDENADAS UTM		
PUNTO	COOR. ESTE	COOR. NORTE
V1	501500.12	9973718.95
V2	501539.22	9973719.71
V3	501569.62	9973650.44
V4	501543.29	9973636.28

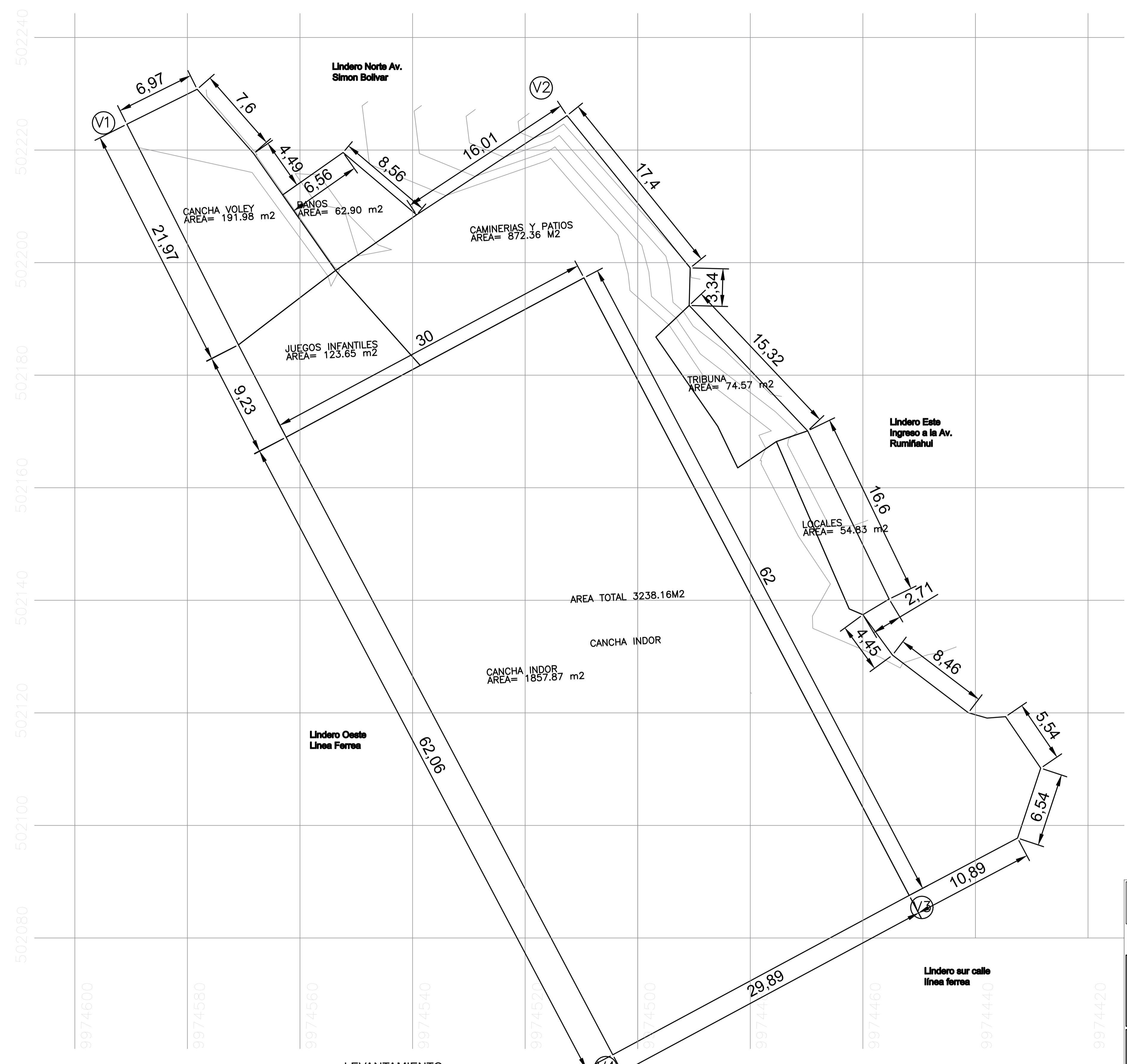

LEVANTAMIENTO
PLANIMETRICO
GEOREFERENCIADO
ESC 1/200

CODIGO:
002-2022-OP-GESTION

ELABORÓ:
ING. ISRAEL BENITEZ SOXO
PROFESIONAL RESPONSABLE

REVISÓ:
ARQ. SOFIA PAZMIÑO
RESPONSABLE GESTION URBANA

APROBÓ:
ING. ANGEL ARMIJO
DIRECTOR DE TERRITORIO

APROBÓ:
ING. CARLOS ANDRES YEPEZ
DIRECTOR METROPOLITANO DE GESTION DE BIENES INMUEBLES



Administración Zonal
MANUELA SÁENZ

PROYECTO:
IDENTIFICACIÓN DE ÁREAS A REALIZAR UN CONVENIO DE USO

UBICACION:
LINEA FERREA
SECTOR MONJAS PUENGASI- BARRIO SAN JUAN T

ESCALA:
INDICADA

CONTIENE:
- Levantamiento Planimetrico

DIBUJO ACAD:
ING. ISRAEL BENITEZ SOXO

HOJA CATASTRAL:
C.C. 20405-11-001

FECHA:
Agosto - 2022

LAMINA Nº
01/01