



Por un
Quito
Digno

RespondeQuito

Plan de Respuesta
del Distrito Metropolitano de Quito



Unión Europea
Protección Civil y
Ayuda Humanitaria

PLAN DE RESPUESTA

DISTRITO METROPOLITANO DE QUITO

RespondeQuito

| CIFRAS | |
|--------|--|
| 508 | PÁGINAS |
| 3 | MODELOS DE PLANIFICACIÓN |
| 5 | GRUPO DE ACTORES INSTITUCIONALES |
| 9 | ÁREAS DEL MODELO FUNCIONAL |
| 56 | COMPONENTES DEL MODELO FUNCIONAL |
| 3 | CATEGORÍAS DE ALARMA |
| 4 | NIVELES DE ALERTA |
| 9 | UMBRALES DE IMPACTO |
| 3 | FASES OPERATIVAS PARA LA RESPUESTA |
| 3 | ZONAS DE INTERVENCIÓN EN LA RESPUESTA |
| 3 | SECTORES DE IDENTIFICACIÓN DEL IMPACTO |

CONTENIDO**No. Pág.**

| | |
|---|----------------|
| INTRODUCCIÓN | 1-16 |
| SECUENCIA INICIAL DE RESPUESTA | 17-27 |
| MODELO DE GESTIÓN | 28-35 |
| Gerencia del Plan de Respuesta DMQ | 36-43 |
| MODELO FUNCIONAL | 44-58 |
| Área: Preparación para la respuesta | 59-73 |
| Área: Estructural | 74-97 |
| Área: Bases | 98-117 |
| Área: Respuesta humanitaria | 118-212 |
| Área: Soporte para manejo | 213-252 |
| Área: Generación de conocimiento | 253-275 |
| Área: Calidad | 276-282 |
| Área: Recuperación temprana | 283-292 |
| Área: Gestión financiera y económica | 293-305 |
| MODELO ESTRUCTURAL | 306-308 |
| Normas y principios básicos de la respuesta humanitaria | 309-320 |
| Escenarios | 321-336 |
| Sistema de alerta | 337-360 |
| Estructuras de coordinación para la respuesta | 361-425 |
| Calificación de eventos o situaciones peligrosas – Nivel y umbrales de impacto | 426-451 |
| Fases y zonificación para la administración de emergencias y desastres | 452-464 |
| Evaluación de daños y estimación de necesidades EVAD | 465-472 |
| Marco Jurídico | 473-508 |

SECUENCIA INICIAL de Respuesta
Alcalde / alcaldesa

SIR1



Pasos de la SECUENCIA INICIAL de Respuesta
Plan de Respuesta del DMQ / RespondeQuito en caso de un **POTENCIAL** evento

SECUENCIA INICIAL de Respuesta
Alcalde / alcaldesa

SIR1



Pasos de la SECUENCIA INICIAL de Respuesta
Plan de Respuesta del DMQ / RespondeQuito cuando ha **OCURRIDO** un evento

| | |
|----------|--|
| A | INFORMACIÓN |
| B | NOTIFICACIÓN Y ALISTAMIENTO RECURSOS |
| C | EVACUACIÓN, DEFINICIÓN ZONAS MAYOR RIESGO |
| D | RECURSOS, ACTIVACIÓN PLAN RESPUESTA |
| E | EARM |

ALCALDE

SIR1



TOMADORES DE DECISIÓN, INSTITUCIONES Y
EMPRESAS METROPOLITANAS

SIR2



RESPONSABLES DE GESTIÓN DE EMERGENCIAS

SIR3



JEFATURAS / RESPONSABLES OPERATIVOS

SIR4



CENTRO DE COORDINACIÓN OPERACIONES DE
EMERGENCIA METROPOLITANO

SIR5



MODELO DE GESTIÓN ANTE EMERGENCIAS/ DESASTRES



Responde-Q_{uito}

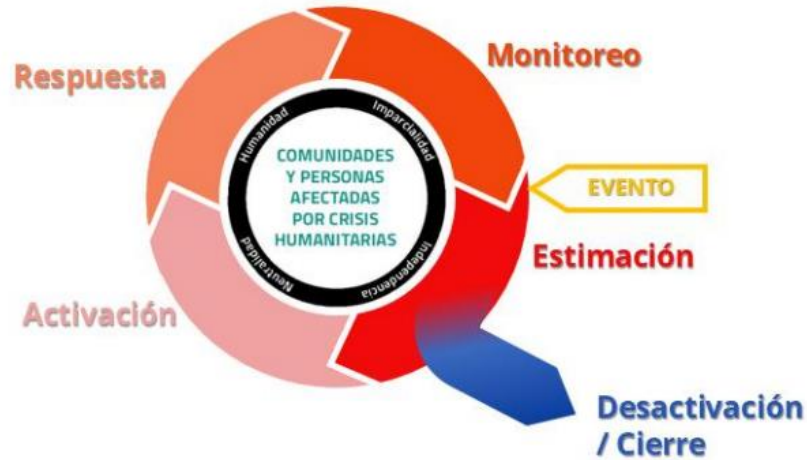

| | | |
|----------|----------------------------------|--|
| E | ESTIMACIÓN | ATRIBUIR VALOR Y/O IDENTIFICAR AFECTACIONES – ESCENARIOS DE RIESGOS |
| A | ACTIVACIÓN/DESACTIVACIÓN /CIERRE | FUNCIONAMIENTO Y MECANISMO DE RESPUESTA |
| R | RESPUESTA | ACCIONES QUE GARANTICEN SERVICIOS ESENCIALES, ACCESO A BIENES Y RECURSOS |
| M | MONITOREO | RECOLECTAR ANALIZAR Y UTILIZAR INFORMACIÓN DEL EVENTO |

DESARROLLO DEL MODELO DE GESTIÓN

Modelo Gestión

PASO 1 ESTIMACIÓN

Modelo Funcional Componentes que pueden ser utilizados

| | | | | | | |
|----------|---|---|---|---|---|---|
| C-02-UIO | Coordinación para la respuesta | ● | ● | ● | ● | ● |
| C-07-UIO | Evaluación de daños y estimación de necesidades | | ● | ● | ● | ● |
| C-30-UIO | Manejo de medios de comunicación | ● | ● | ● | | |
| C-32-UIO | Telecomunicaciones TICS | | | ● | ● | ● |
| C-33-UIO | Gestión de la información | ● | ● | ● | ● | ● |
| S-01-UIO | Gerencia del Plan de Respuesta DMQ | | ● | | | |
| S-02-UIO | Marco Jurídico | ● | ● | ● | ● | ● |

| | | | | | | |
|----------|---|---|---|---|---|---|
| C-34-UIO | Recursos y capacidades | | ● | ● | ● | ● |
| C-35-UIO | Escenarios y modelamiento de exposición | | ● | ● | | ● |
| C-36-UIO | Información Técnico Científica | | | | | ● |
| C-37-UIO | Sistemas de Alertas Tempranas | ● | ● | ● | | ● |
| C-38-UIO | Sala de Situación y Monitoreo | | ● | ● | ● | ● |
| S-01-UIO | Niveles, umbrales, fases y zonas | | ● | ● | ● | ● |

Modelo Estructural Modelos que pueden ser utilizados

| | | | | | | |
|-----|--|---|---|---|---|---|
| E02 | Amenazas, vulnerabilidades y escenarios | ● | ● | ● | ● | ● |
| E03 | Sistemas de Alerta Temprana | | ● | ● | ● | ● |
| E05 | Calificación eventos, situaciones peligrosas, niveles y umbrales impacto | ● | ● | ● | | |
| E07 | Evaluación y análisis de necesidades | | | ● | ● | ● |
| E08 | Marco Jurídico | ● | ● | ● | ● | ● |

Modelo Gestión

PASO 2 ACTIVACIÓN

Modelo Funcional Componentes que pueden ser utilizados

| | | | | | | |
|----------|---|---|---|---|---|---|
| C-01-UIO | Activación respuesta-Desactivación/cierre | ● | ● | ● | ● | ● |
| C-02-UIO | Coordinación para la respuesta | ● | ● | ● | ● | ● |
| C-03-UIO | Protección de derechos | ● | ● | ● | ● | ● |
| C-05-UIO | Plan de Acción Humanitario | ● | ● | ● | | ● |
| C-07-UIO | Evaluación de daños y estimación necesidades | | ● | ● | ● | ● |
| C-23-UIO | Información pública | | ● | ● | | ● |
| C-29-UIO | Equipos especializados | ● | ● | ● | ● | |
| S-02-UIO | Marco Jurídico | ● | ● | ● | ● | |
| S-05-UIO | Declaratoria emergencia, estado excepción y alertas | ● | ● | ● | | |

| | | | | | | |
|----------|----------------------------------|---|---|---|---|---|
| C-30-UIO | Manejo de medios de comunicación | ● | ● | ● | | |
| C-31-UIO | Seguridad | | ● | ● | ● | ● |
| C-33-UIO | Gestión de la información | | ● | ● | | ● |
| C-34-UIO | Recursos y capacidades | | ● | ● | ● | ● |
| C-37-UIO | Sistemas de Alertas Tempranas | ● | ● | ● | ● | ● |
| C-38-UIO | Sala de Situación y Monitoreo | | ● | ● | ● | ● |
| C-39-UIO | Control y supervisión | ● | ● | ● | ● | |
| S-06-UIO | Niveles, umbrales, fases y zonas | | ● | ● | | ● |

Modelo Estructural Modelos que pueden ser utilizados

| | | | | | | |
|-----|--|---|---|---|---|---|
| E01 | Normas y principios básicos de la respuesta | ● | ● | ● | ● | ● |
| E03 | Sistemas de Alerta Temprana | | ● | ● | ● | ● |
| E04 | Estructuras de coordinación para la respuesta | ● | ● | ● | | |
| E05 | Calificación de eventos situaciones peligrosas | | | ● | ● | ● |
| E06 | Fases y zonificación para la administración de emergencias y desastres | ● | ● | ● | ● | ● |
| E07 | Evaluación de daños y análisis de necesidades | ● | ● | ● | ● | ● |
| E08 | Marco Jurídico | ● | ● | ● | ● | ● |

DESARROLLO DEL MODELO DE GESTIÓN

Modelo
Gestión

Modelo Funcional Componentes que pueden ser utilizados

Modelo Estructural
Modelos que pueden ser utilizados

PASO 3
RESPUESTA

| | | | | | | |
|----------|--|---|---|---|---|---|
| C-02-UIO | Coordinación para la respuesta | ● | ● | ● | ● | ● |
| C-03-UIO | Protección de derechos | ● | ● | ● | ● | ● |
| C-04-UIO | Voluntariado | | | ● | ● | |
| C-05-UIO | Plan de Acción Humanitario | ● | ● | ● | ● | ● |
| C-07-UIO | Evaluación daños y estimación necesidades | | ● | ● | ● | ● |
| C-08-UIO | Censo e identificación | | ● | ● | ● | ● |
| C-09-UIO | Registro en zonas de impacto | | | | ● | ● |
| C-10-UIO | Rescate y atención prehospitalaria | | ● | ● | ● | ● |
| C-11-UIO | Salud en emergencias | | | ● | ● | ● |
| C-12-UIO | Alojamientos temporales | | ● | ● | ● | ● |
| C-13-UIO | Seguridad alimentaria, asistencia alimentaria y ayuda no alimentaria | | ● | ● | ● | ● |
| C-14-UIO | Agua segura y saneamiento | | ● | ● | ● | ● |
| C-15-UIO | Apoyo psico-social y salud mental | | | ● | ● | ● |
| C-16-UIO | Servicios infraestructuras esenciales | | ● | ● | ● | ● |
| C-17-UIO | Gestión de residuos y escombros | | ● | ● | ● | ● |
| C-18-UIO | Educación en emergencias | | ● | ● | ● | |
| C-19-UIO | Emergencias ambientales | | ● | ● | ● | ● |
| C-20-UIO | Evacuación y movilidad humana | | ● | ● | ● | ● |
| C-21-UIO | Gestión restos humanos y cadáveres | | ● | ● | ● | ● |
| C-22-UIO | Restablecimiento contacto familiar | | | ● | ● | ● |
| S-02-UIO | Marco jurídico | ● | ● | ● | ● | ● |
| S-03-UIO | Ejes transversales grupos prioritarios | | | ● | ● | ● |
| S-04-UIO | Roles y responsabilidades | ● | ● | ● | ● | ● |

| | | | | | | |
|----------|---|---|---|---|---|---|
| C-23-UIO | Información Pública | | ● | ● | ● | ● |
| C-24-UIO | Gestión protocolar | ● | ● | | | |
| C-25-UIO | Asistencia humanitaria superar brechas | ● | ● | ● | | ● |
| C-26-UIO | Soporte operativo | | ● | ● | ● | ● |
| C-27-UIO | Gestión de Aduana | | ● | | | |
| C-28-UIO | Logística para la respuesta | | ● | ● | ● | ● |
| C-29-UIO | Equipos especializados | | ● | ● | ● | ● |
| C-30-UIO | Manejo de medios de comunicación | ● | ● | ● | | |
| C-31-UIO | Seguridad | | ● | ● | ● | ● |
| C-32-UIO | Telecomunicaciones TIC | | ● | ● | | ● |
| C-34-UIO | Recursos y capacidades | | ● | ● | ● | ● |
| C-39-UIO | Control y supervisión | ● | ● | ● | ● | |
| C-40-UIO | Rendición cuentas, reporte resultados | ● | ● | ● | ● | ● |
| C-41-UIO | Recuperación temprana | | ● | ● | | ● |
| C-42-UIO | Recuperación de medios de vida | | ● | | | ● |
| C-43-UIO | Seguros y aseguradoras | | ● | | | ● |
| F-01-UIO | Gestión préstamos reembolsables | ● | ● | | | |
| F-02-UIO | Gestión préstamos no reembolsables | ● | ● | | | |
| F-03-UIO | Gestión de fondos públicos | ● | ● | | | |
| S-05-UIO | Declaratoria emergencia, estado excepción y alertas | ● | ● | | | ● |
| S-06-UIO | Niveles, umbrales, fases y zonas | | ● | ● | ● | ● |
| S-07-UIO | Designación de roles doble función | ● | ● | ● | ● | |

| | | | | | | |
|-----|--|---|---|---|---|---|
| E01 | Normas y principios básicos de la respuesta | ● | ● | ● | ● | ● |
| E04 | Estructuras de coordinación para la respuesta | ● | ● | ● | ● | ● |
| E05 | Calificación de eventos situaciones peligrosas | | ● | ● | ● | ● |
| E06 | Fases y zonificación para la administración de emergencias y desastres | | ● | ● | ● | ● |
| E07 | Evaluación de daños y análisis de necesidades | | ● | ● | ● | ● |
| E08 | Marco Jurídico | ● | ● | ● | ● | ● |

DESARROLLO DEL MODELO DE GESTIÓN

Modelo
Gestión

Modelo Funcional Componentes que pueden ser utilizados

Modelo Estructural
Modelos que pueden ser utilizados

PASO 4
MONITOREO

| | | | | | | |
|----------|---|---|---|---|---|---|
| C-03-UIO | Protección de derechos | ● | ● | ● | ● | ● |
| C-05-UIO | Plan de Acción Humanitario | ● | ● | ● | ● | ● |
| C-07-UIO | Evaluación de daños y estimación de necesidades | | ● | ● | ● | ● |
| C-09-UIO | Registro en zonas de impacto | | | ● | ● | ● |
| C-23-UIO | Información pública | | ● | ● | ● | ● |
| C-30-UIO | Manejo de medios de comunicación | | ● | ● | | |
| C-31-UIO | Seguridad | ● | ● | ● | ● | ● |
| C-32-UIO | Telecomunicaciones TICS | | ● | ● | ● | ● |
| S-02-UIO | Marco Jurídico | ● | ● | ● | ● | ● |
| S-04-UIO | Roles y responsabilidades | ● | ● | ● | ● | ● |
| S-05-UIO | Declaratoria emergencia, estado excepción y alertas | ● | ● | | | |

| | | | | | | |
|----------|--|---|---|---|---|---|
| C-33-UIO | Gestión de la información | | ● | ● | ● | ● |
| C-34-UIO | Recursos y capacidades | | ● | ● | ● | ● |
| C-35-UIO | Escenarios y modelamiento de exposición | | ● | ● | | ● |
| C-36-UIO | Información Técnico Científica | | | | | ● |
| C-37-UIO | Sistemas de Alertas Tempranas | | ● | ● | | ● |
| C-38-UIO | Sala de Situación y Monitoreo | | ● | ● | ● | ● |
| C-39-UIO | Control y Supervisión | ● | ● | ● | ● | ● |
| C-40-UIO | Rendición cuentas, reporte resultados de acciones humanitarias y brechas | ● | ● | ● | ● | ● |
| S-06-UIO | Niveles, umbrales, fases y zonas | | ● | ● | ● | ● |
| S-07-UIO | Designación de roles (doble función) | ● | ● | ● | | |

| | | | | | | |
|-----|---|---|---|---|---|---|
| E01 | Normas y principios básicos de la respuesta | ● | ● | ● | ● | ● |
| E02 | Amenazas, vulnerabilidades y escenarios | | ● | ● | ● | ● |
| E03 | Sistemas de Alerta Temprana | ● | ● | ● | | ● |
| E04 | Estructuras de coordinación para la respuesta | ● | ● | ● | ● | ● |
| E05 | Calificación de eventos situaciones peligrosas, Nivel y umbrales de impacto | | ● | ● | ● | ● |
| E06 | administración de emergencias y desastres | | ● | ● | ● | ● |
| E07 | Evaluación de daños y análisis de necesidades | | ● | ● | ● | ● |
| E08 | Marco Jurídico | ● | ● | ● | ● | ● |

ARQUITECTURA DEL MODELO FUNCIONAL

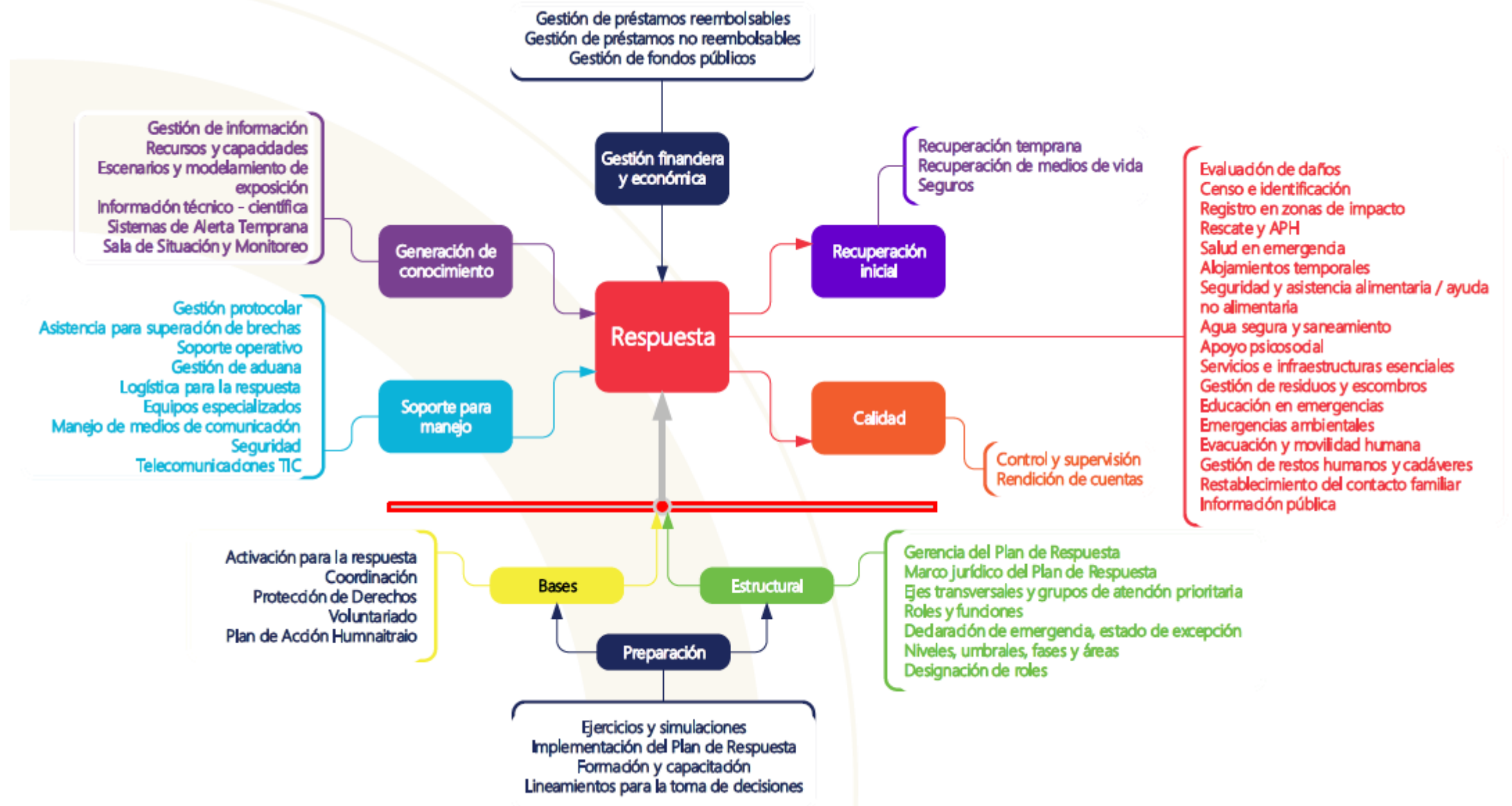

MODELO FUNCIONAL

| ÁREA | DESCRIPCIÓN |
|--------------------------------|---|
| Preparación para la respuesta | Impulsar el desarrollo de las capacidades para gestionar las emergencias/desastres Lograr transiciones metódicas y ordenadas desde la respuesta hasta una recuperación sostenida |
| Estructural | Componentes que delinear la organización Marco normativo para la gestión del Plan de Respuesta DMQ |
| Bases | Componentes esenciales para dar un soporte elemental a la respuesta |
| Respuesta | Componentes de servicios de emergencia y de asistencia pública para salvar vidas, reducir los impactos a la salud, velar por la seguridad pública y satisfacer las necesidades de la población afectada |
| Soporte para manejo | Componentes que permiten el acceso oportuno, optimización de recursos y medios para la respuesta Acciones complementarias |
| Generación de conocimiento | Recopilación, consolidación y procesamiento de la información de la emergencia / desastre |
| Calidad | Componentes para reportar resultados de las acciones humanitarias y responsabilidades |
| Recuperación inicial | Componentes para acciones preliminares de recuperación inicial y perfilar el modelo a ser aplicado |
| Gestión financiera y económica | Directrices de uso de fondos públicos, donaciones, préstamos no reembolsables y reembolsables para la respuesta humanitaria y la recuperación temprana. Fondo de emergencias |

PREPARACIÓN PARA LA RESPUESTA



| COMPONENTE | CÓDIGO | DESCRIPCIÓN |
|--|------------|--|
| Ejercicios y simulaciones | PPR-01-UIO | Aplicación del Plan de Respuesta en condiciones controladas para fortalecer capacidades |
| Formulación, socialización, implementación del Plan de Respuesta | PPR-02-UIO | Verificación de la aplicación del Plan Revisión posterior |
| Formación y capacitación para la respuesta a desastres | PPR-03-UIO | Capacitación para la aplicación e implementación del plan. Formación posterior a la aplicación del plan |
| Lineamientos para toma de decisiones | PPR-04-UIO | Responsabilidades y alcances de los tomadores de decisiones |





ESTRUCTURAL

| COMPONENTE | CÓDIGO | DESCRIPCIÓN |
|---|----------|--|
| Gerencia del Plan de Respuesta DMQ | S-01-UIO | Gestión, administración y asesoría para la aplicación del plan |
| Marco Jurídico | S-02-UIO | Soporte legal, normativo y estratégico |
| Ejes transversales y grupos de atención prioritaria | S-03-UIO | Ejes y grupos considerados en la gestión de la respuesta |
| Roles y responsabilidades | S-04-UIO | Responsabilidades de las empresas e instituciones metropolitanos |
| Declaratoria de emergencia, alertas | S-05-UIO | Declaratorias, alertas: alcances y responsables |
| Niveles, umbrales, fases y zonas | S-06-UIO | Descripción del impacto e identificación umbrales |
| Designación de roles | S-07-UIO | Responsabilidades de funcionarios públicos y toma de decisiones |



BASES

| COMPONENTE | CÓDIGO | DESCRIPCIÓN |
|---|----------|---|
| Activación de la respuesta – desactivación /cierre | C-01-UIO | Esquemas de activación ante impactos y alertas Relación con el Manual del COE (protocolos) |
| Coordinación para la respuesta | C-02-UIO | COE liderazgo para la respuesta Relación con el Manual del COE |
| Protección de derechos | C-03-UIO | Protección de los derechos de personas afectadas por desastres Relación directa con la estructura nacional |
| Voluntariado | C-04-UIO | Gestión del voluntariado organizado y espontáneo como soporte a la respuesta |
| Plan de Acción Humanitario | C-05-UIO | Acciones de respuesta con temporalidad y territorialidad definidas |

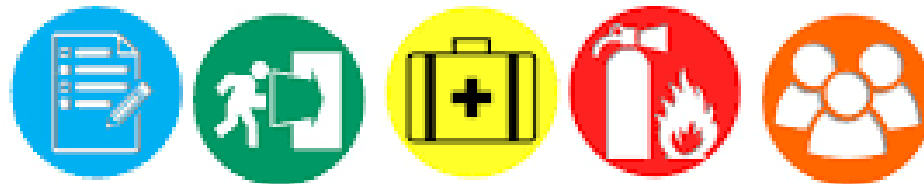

RESPUESTA HUMANITARIA

| COMPONENTE | CÓDIGO | DESCRIPCIÓN |
|--|----------|--|
| Evaluación de daños y estimación de necesidades | C-07-UIO | Valoración de daños y análisis de necesidades ante un evento |
| Censo e identificación | C-08-UIO | Registro población afectada Registro Único de Damnificados Soporte tecnológico de plataformas digitales |
| Registro en zonas de impacto | C-09-UIO | Registro información in situ sobre personas atendidas Relación con censo y restablecimiento del contacto familiar RCF |
| Rescate y atención pre hospitalaria | C-10-UIO | Primera respuesta para rescate y atención personas lesionadas - USAR |
| Salud en emergencias | C-11-UIO | Acciones de respuesta y soporte para la respuesta del sector salud |
| Alojamientos temporales | C-12-UIO | Implementación, administración y gestión de alojamientos temporales |
| Seguridad y asistencia alimentaria, no alimentaria | C-13-UIO | Soporte y apoyo a la entrega de ayuda alimentaria y no alimentaria |
| Agua segura y saneamiento | C-14-UIO | Acceso a agua segura Acciones para el saneamiento y manejo de aguas residuales |



RESPUESTA HUMANITARIA



| COMPONENTE | CÓDIGO | DESCRIPCIÓN |
|--|----------|--|
| Apoyo psico-social y salud mental | C-15-UIO | Acciones de salud mental para la comunidad afectada |
| Servicios e infraestructuras esenciales | C-16-UIO | Acceso a servicios de electricidad, comunicación, movilidad y distribución de hidrocarburos |
| Gestión de residuos y escombros | C-17-UIO | Acciones para el manejo de los residuos sólidos y escombros generados por el evento |
| Educación en emergencias | C-18-UIO | Continuidad de la educación formal como parte de la respuesta y recuperación |
| Emergencias ambientales | C-19-UIO | Atención de emergencias ambientales, efectos y daños |
| Gestión (manejo) de restos humanos y cadáveres | C-21-UIO | Acciones para la gestión y manejo de restos humanos y cadáveres |
| Restablecimiento del contacto familiar | C-22-UIO | Apoyo para el intercambio de información y reunificación familiar |
| Información pública | C-23-UIO | Datos del evento, impacto, estados de alerta, disposiciones y recomendaciones a la comunidad |

SOPORTE PARA MANEJO

| COMPONENTE | CÓDIGO | DESCRIPCIÓN |
|---|----------|---|
| Gestión protocolar | C-24-UIO | Actos protocolares de gobiernos y organismos internacionales Visitas oficiales en zonas de emergencia |
| Asistencia humanitaria para superación de brechas | C-25-UIO | Coordinación y disposición del apoyo de organizaciones e institucional a nivel nacional e internacional |
| Soporte operativo | C-26-UIO | Gestión de almacenamiento y abastecimiento Disponibilidad de fondos para el apoyo y bienestar del personal |
| Gestión de aduana | C-27-UIO | Acciones para optimizar y reducir la gestión de importación de ayuda y/o equipos de emergencia |
| Logística para la respuesta | C-28-UIO | Incluyen procesos de movilización, supervisión y entrega en coordinación con el nivel nacional |
| Equipos especializados | C-29-UIO | Gestión para el apoyo de equipos internacionales especializados. Sistema de calificación, acceso y llegada. (INSARAG, FEAT, UNDAC, otros) |
| Manejo de medios de comunicación | C-30-UIO | Designación de vocerías y representantes técnicos Herramientas comunicacionales óptimas en emergencias |
| Seguridad | C-31-UIO | Acciones intersectoriales para garantizar la seguridad de la población afectada y trabajadores humanitarios. |
| Telecomunicaciones TIC | C-32-UIO | Sistemas de comunicaciones para la coordinación de la respuesta |



GENERACIÓN DE CONOCIMIENTO

| COMPONENTE | CÓDIGO | DESCRIPCIÓN |
|---|----------|---|
| Gestión de la información | C-33-UIO | Recolección de datos, validación, consolidación, procesamiento y análisis inicial de información para la toma de decisiones |
| Recursos y capacidades | C-34-UIO | Registro de recursos y medios disponibles para la respuesta Actualización de bases de datos y gestión de información sobre recursos. |
| Escenarios y modelamiento de exposición poblacional | C-35-UIO | Construcción de escenarios y modelamientos de exposición para la toma de decisiones anticipada. Estimar los efectos secundarios |
| Información técnico científico | C-36-UIO | Monitoreo de amenazas para alertas tempranas Monitoreo del evento ocurrido y zonas de afectación |
| Sistemas de Alerta Temprana | C-37-UIO | SAT con enfoque multi amenaza para las zonas de emergencia. Trabajo conjunto SNGRE |
| Sala de Situación y Monitoreo | C-38-UIO | Procesamiento de datos, gestión de la información y generación de conocimiento. Seguimiento acciones de respuesta y afectaciones. SITREP – UIO. |



CALIDAD

| COMPONENTE | CÓDIGO | DESCRIPCIÓN |
|---|----------|---|
| Control y supervisión | C-39-UIO | Seguimiento y control en aspectos relacionados a gastos y adquisiciones con fondos públicos. Directrices para uso de recursos en emergencias. |
| Rendición cuentas – Reporte de resultado de acciones humanitarias y brechas | C-40-UIO | Reporte de acciones desplegadas y logros alcanzados en contraste con las demandas poblacionales Se requieren mediciones de satisfacción y esquema para reclamos. |



RECUPERACIÓN INICIAL

| COMPONENTE | CÓDIGO | DESCRIPCIÓN |
|--------------------------------|----------|--|
| Recuperación temprana | C-41-UIO | Planificación de la recuperación post desastre en función de escenarios previos a la ocurrencia de un evento. |
| Recuperación de medios de vida | C-42-UIO | Estrategias para influir positivamente en la situación de la población afectada Protección de medios de vida. |
| Seguros y aseguradoras | C-43-UIO | Lineamientos para activación de seguros en caso de afectaciones de bienes e infraestructura pública. |



GESTIÓN FINANCIERA Y ECONÓMICA

| COMPONENTE | CÓDIGO | DESCRIPCIÓN |
|--|----------|---|
| Gestión de préstamos reembolsables | F-01-UIO | Establecer programas y proyectos priorizados que requieren financiamiento reembolsable |
| Gestión de préstamos no reembolsables y donaciones | F-02-UIO | Acuerdos para la ejecución de proyectos priorizados para la respuesta y recuperación con financiamiento nacional o internacional. |
| Gestión de fondo públicos | F-03-UIO | Uso normalizado de fondos de contingencia para la respuesta a emergencias Proponer reformas presupuestarias para el uso de recursos en emergencias |



MODELO ESTRUCTURAL

| ÁREA | DESCRIPTIVO |
|---|---|
| Principios para la respuesta humanitaria | Asamblea General de las Naciones Unidas Servicio Nacional de Gestión de Riesgos y Emergencias |
| Escenarios | Sismicidad Lluvias intensas Erupción volcánica |
| Sistema de alerta | 3 categorías de alarma 4 niveles de alerta Sistema de Alerta Temprana ante inundaciones en pasos deprimidos Sistema de Alerta Temprana volcán Cotopaxi Acciones metropolitanas y nacionales |
| Estructuras de coordinación para la respuesta | Coordinación operativa in situ: PMU, COPAE, Equipo Coordinación Metropolitano (ECM) Coordinación institucional y sectorial: Comité de Operaciones de Emergencia Metropolitano (COEM) Articulación permanente: Centro de Coordinación de Operaciones de Emergencia Metropolitano |
| Calificación de eventos o situaciones peligrosas – Nivel y umbrales de impacto | Urgencia, emergencia, desastre, catástrofe Tabla de calificación de eventos Criterios de calificación de umbrales 9 umbrales |
| Fases y zonificación para la administración de emergencias y desastres | 3 Fases operativas: Alerta, Respuesta y Rehabilitación temprana 3 Zonas de intervención: Zona de coordinación in situ, Zona Soporte, Zona Caliente 3 Sectores de impacto: Acceso Restringido, Control, Calamidad |
| Evaluación de daños y estimación de necesidades EVAD | Evaluación inicial Evaluación Rápida Evaluación A detalle Evaluación A detalle con enfoque de recuperación |
| Marco Jurídico | Pirámide de Kélsen Plan Nacional de Respuesta SNGRE Manual del Comité de Gestión de Riesgos Código Municipal |

