

GEOREFERENCIA CARTOGRAFICA				
DATUM SISTEMA GEODESICO WGS84 - ZONA 17 - UTM QUITO				
PUNTO	NORTE	ESTE	COTA	
GPS 1	9'972.420.431	501.342.680	2837.755	
GPS 2	9'972.300.101	501.440.111	2837.031	

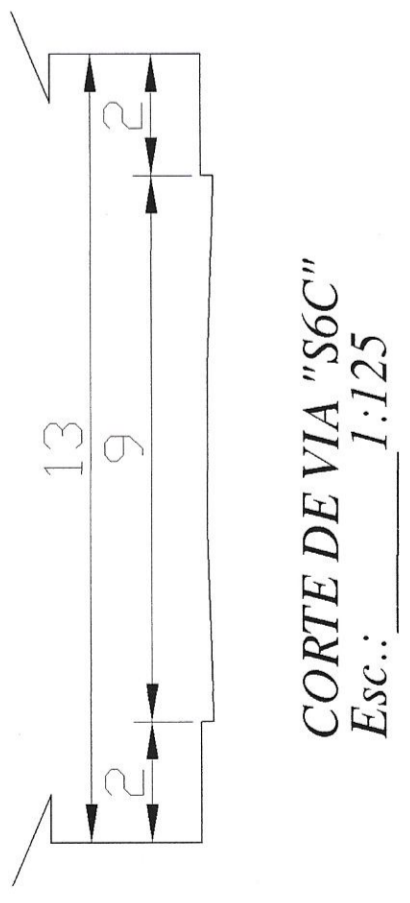

CORTE DE VIA "S6C"
Esc.: 1:125
TRAMO 0+000 A 0+702.86

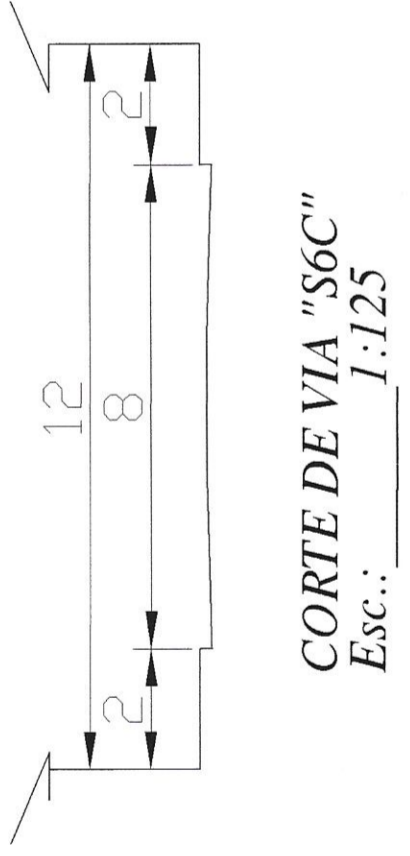

CORTE DE VIA "S6C"
Esc.: 1:125
TRAMO 0+702.86 A 0+992.44

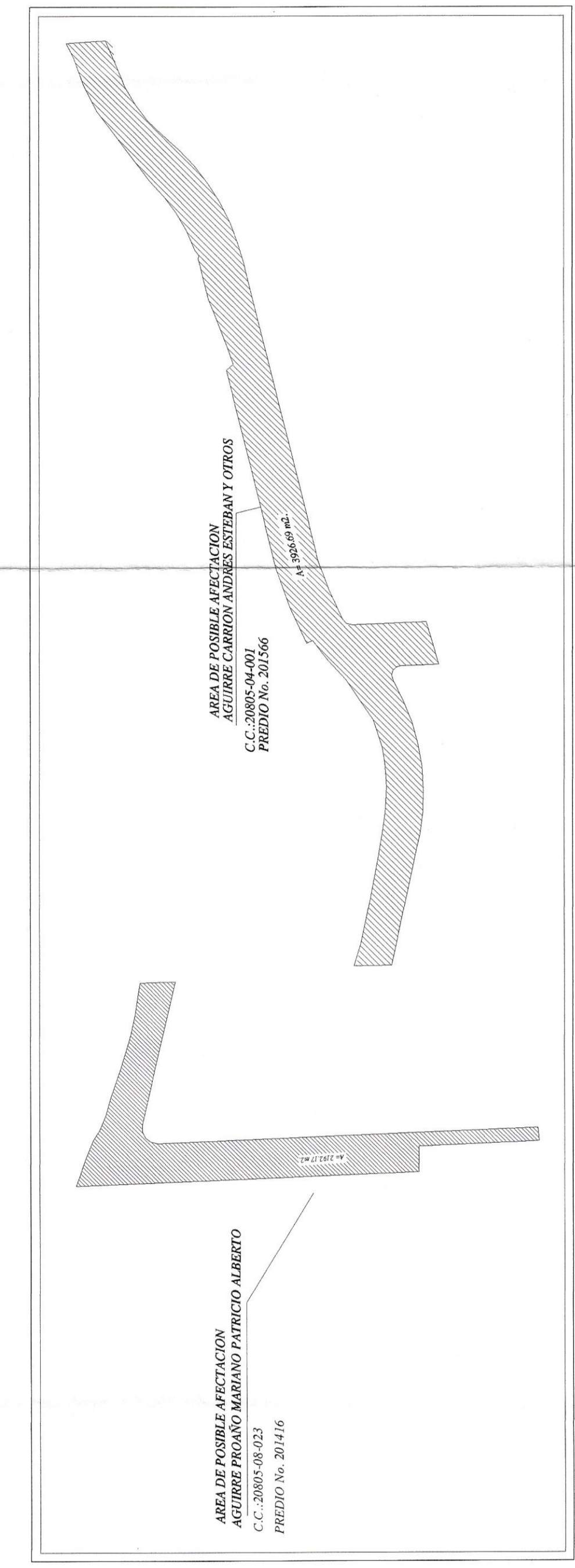

VIA "S6C"



UBICACION
Esc.: S/E

SIMBOLOGIA

LINEAS	LINEAS
CAJAS	ANILINOS
ANILINOS	EL DE LA
EL DE LA	CURVA DE RAYO
CURVA DE RAYO	LINEAS DE ALINEAMIENTO
LINEAS DE ALINEAMIENTO	POBRE PERILLA ELECTROSA
POBRE PERILLA ELECTROSA	POST ALY PAVILADO
POST ALY PAVILADO	BAJOS
BAJOS	CONTORNACIONES
CONTORNACIONES	LEVANTAMIENTO TOPOGRAFICO
LEVANTAMIENTO TOPOGRAFICO	PROYECTOS EN LA VIA
PROYECTOS EN LA VIA	PROYECTOS EN LA VIA
PROYECTOS EN LA VIA	PROYECTOS EN LA VIA
PROYECTOS EN LA VIA	GPS

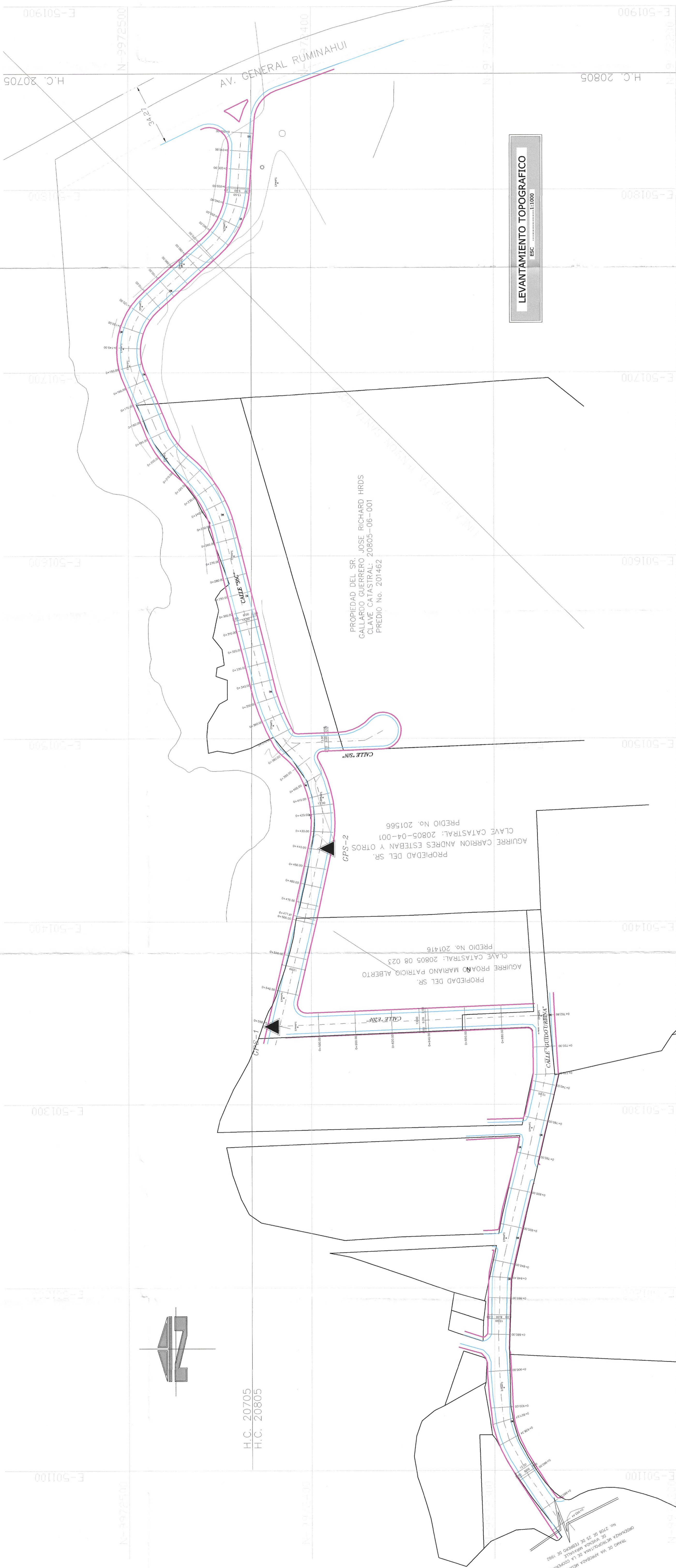

LEVANTAMIENTO TOPOGRAFICO
Esc.: 1:1000

REGULARIZACION DE LAS VIAS: "S/N" "S6C" "E20F" y "GUITO URUINA"
Esc.: 1:1000

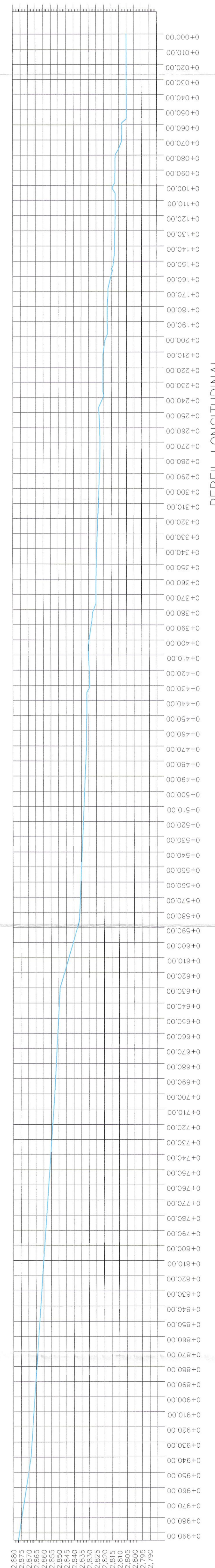

PERFIL LONGITUDINAL
ESCALA VERTICAL 1:1000

PROPIETA DE REGULARIZACION
TRAZADO VIAL DE LAS CALLES "S/N" "S6C" "E20F" "GUITO URUINA" RANCHO "MIRAVALLE"

APROBADO:	REVISADO:	ELABORADO:	FECHA:	LAMINA:
<i>[Signature]</i>	<i>[Signature]</i>	<i>[Signature]</i>	OCTUBRE / 2021	1/1
Ing. Roberto Alvarez Romero DIRECTOR DE GESTION DEL TERRITORIO		Ing. Francisco Jimenez TECNICO DE GESTION URBANA		
Ing. Juan Carlos Viterbo ASISTENTE TECNICO		Ing. Juan Carlos Viterbo JEFE DE GESTION URBANA (I)		
Ing. Juan Carlos Viterbo ASISTENTE TECNICO		Ing. Juan Carlos Viterbo JEFE DE GESTION URBANA (I)		
Calle No. S6C, E20F y Guito Urbina MIRAVALLE PUENEGASI		CLAVE CATASTRAL: H.C. 20805-0808 FECHA: OCTUBRE / 2021 ESCALA: INDICADAS		

TELÉFONO MUNICIPAL