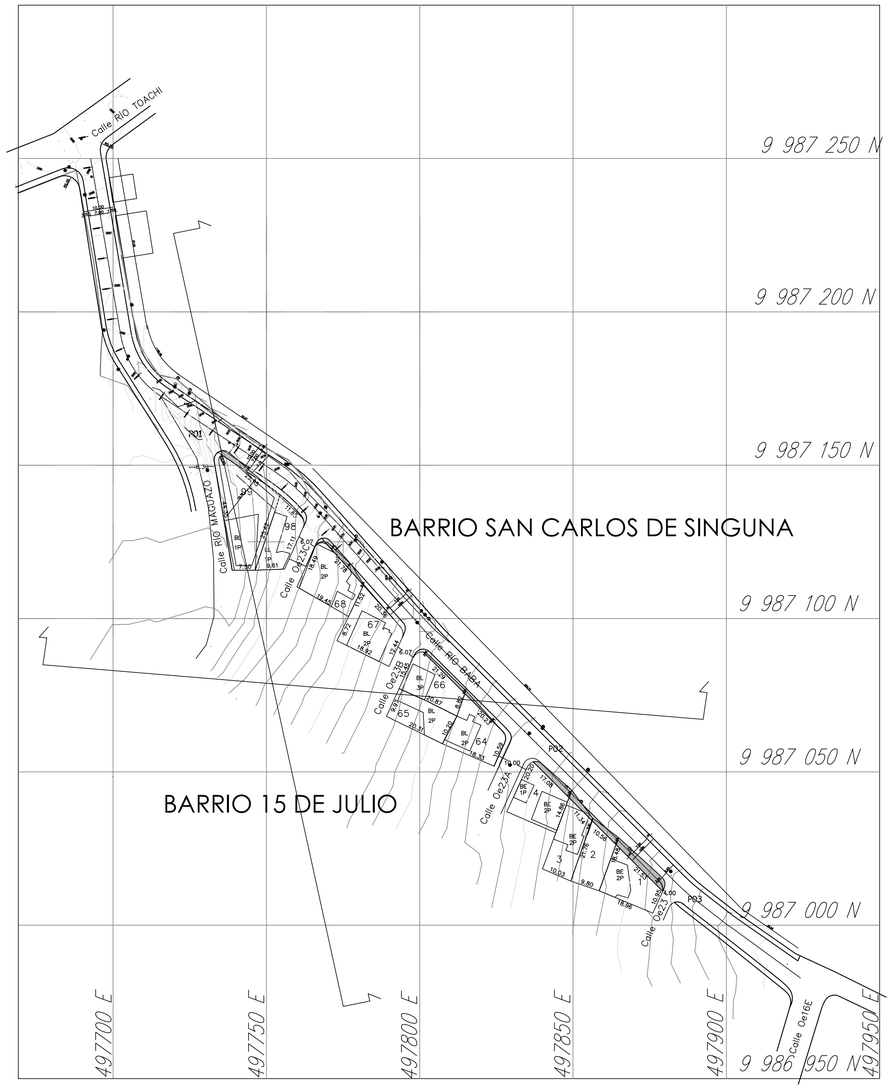

ESCALA 1:1000

FOTO 1

FOTO 2

FOTO 3

FOTO 4

FOTO 5

FOTO 6

UBICACIÓN

SIN ESCALA

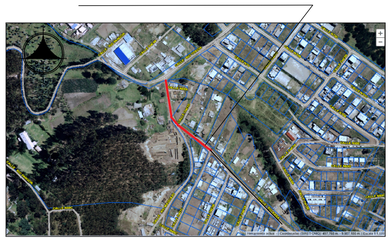

SECTOR: BARRIO 15 DE JULIO

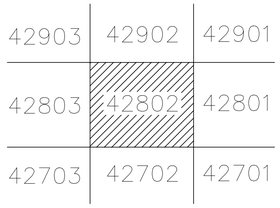

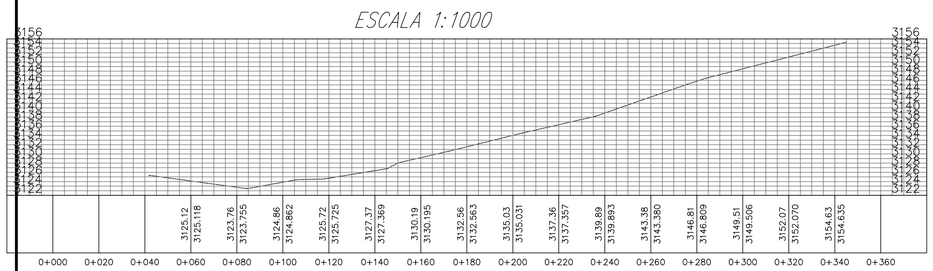

P. LONGITUDINAL ESCALA 1 : 750

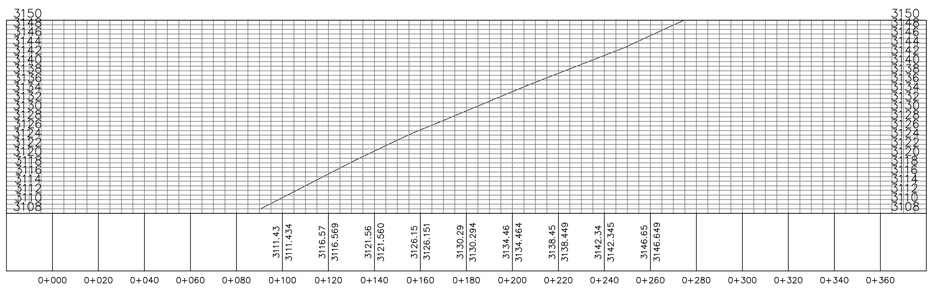

P Transversal ESCALA 1 : 750

EJE VIAL

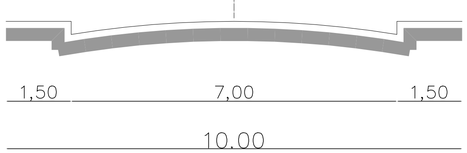

CORTE CALLE RIO BABA

SIN ESCALA

MUNICIPIO DEL DISTRITO METROPOLITANO DE QUITO

ADMINISTRACION ZONAL LA DELICIA

UNIDAD DE TERRITORIO Y VIVIENDA

PROYECTO:

PROPUESTA DE TRAZADO VIAL CALLE RIO BABA

UBICACION:

REF. HOJA TOPOGRÁFICA 42802 Y 42902
SECTOR BARRIO 23 DE JULIO - PARROQUIA
EL CONDADO - CANTON QUITO

CONTIENE:

PROPUESTA DE TRAZADO VIAL CALLE RIO BABA
CORTE VIAL DE LA PROPUESTA
UBICACION
FOTOS DEL ESTADO ACTUAL

LAMINA: 1 de 1

REVISADO POR:

Firmado electrónicamente por: EDISON RENAN CUAICAL CEVALLOS

ARQ. EDISON CUAICAL
JEFE ZONAL DE TERRITORIO Y VIVIENDA

APROBADO POR:

Firmado electrónicamente por: LUIS RODOLFO ANDRADE BALDEON

ARQ. LUIS ANDRADE
DIRECTOR DE GESTION DEL TERRITORIO

AUTORIZADO POR:

Firmado electrónicamente por: LAURA VANESSA FLORES ARIAS

DRA. LAURA FLORES
ADMINISTRADORA ZONAL DE LA DELICIA

LEVANTO Y DIBUJO:

GEOVANNY DUQUE
TERRITORIO Y VIVIENDA

ESCALA: INDICADA

FECHA: OCTUBRE / 2021