

QUITO
grande otra vez



***PLAN METROPOLITANO
DE SEGURIDAD CIUDADANA Y
CONVIVENCIA SOCIAL PACÍFICA
2021-2025***



ALINEAMIENTO ESTRATÉGICO

MARCO DE INSTRUMENTOS DE PLANIFICACIÓN

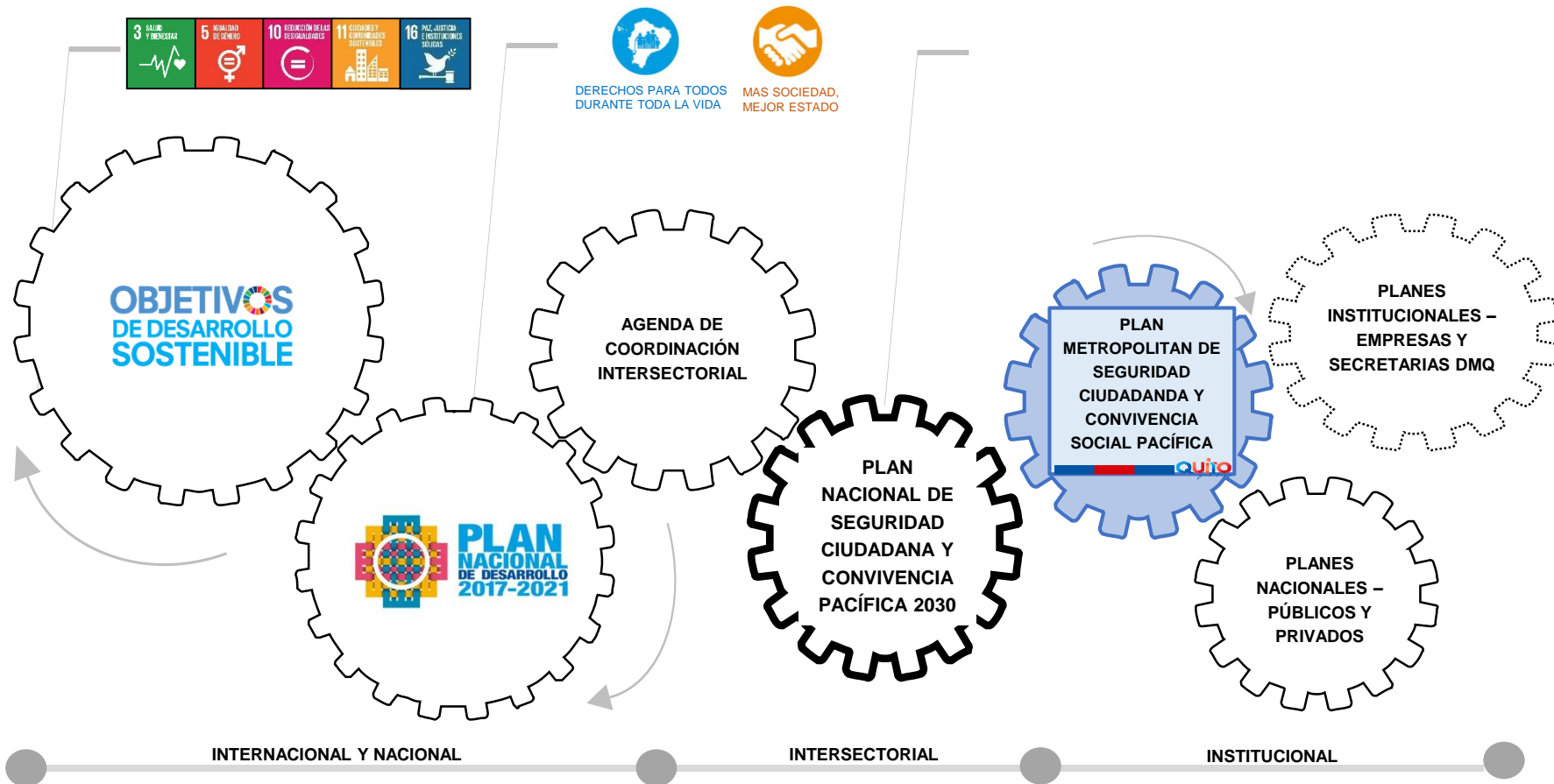

ESTRUCTURA DEL PLAN METROPOLITANO

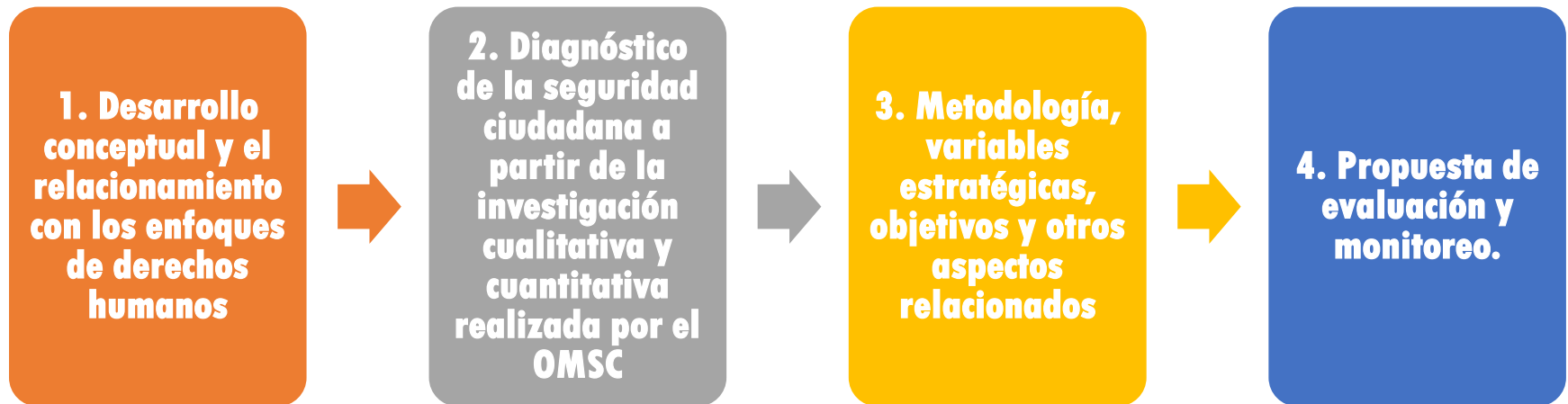

SUB-SISTEMAS DE SEGURIDAD CIUDADANA



VARIABLES ESTRATÉGICAS

DE SEGURIDAD CIUDADANA

PARA EL DISTRITO METROPOLITANO DE QUITO



N.	VARIABLES ESTRATÉGICAS ENDÓGENAS	N.	VARIABLES ESTRATÉGICAS EXÓGENAS (DE ENTORNO)
1	Nivel de violencia de Género y Sexual que afecta a las mujeres, niñas, niños y adolescentes que utilizan el sistema de transporte público.	10	Grado de apropiación de espacios públicos por parte del comercio autónomo no regularizado, especialmente en el sistema metropolitano de transporte y los mercados.
2	Nivel de naturalización del consumo de drogas ilícitas en espacios públicos.	11	Grado de articulación frente a las nuevas amenazas, como las pandemias de salud pública, desastres naturales o antrópicos, mediante la estructuración de un sistema de emergencias local, con articulación integral de los entes estatales y municipales.
3	Control de asentamientos en espacios arquitectónicos urbanos por parte de habitantes de calle e indigentes, tanto nacionales como extranjeros.	12	Nivel de contaminación ambiental debido a la fauna urbana y la falta de colaboración ciudadana.
4	Nivel de cultura de seguridad ciudadana que promueve el cuidado de niños, niñas y adolescentes en espacios públicos y centros educativos.	13	Nivel de afectación a la seguridad ciudadana, debido al crecimiento de la movilidad vehicular en el Distrito Metropolitano de Quito.
5	Efectos de los mecanismos y tecnología utilizada para prevención situacional, en el espacio público con alta concentración de personas y actividades comerciales en coordinación con el sector privado	14	Nivel de riesgos antrópicos, generados por actividades industriales, comercios legales o ilegales en sectores residenciales, y el crecimiento disruptivo de la mancha urbana.
6	Calidad de las acciones estratégicas a implementarse en beneficio de la seguridad ciudadana, elaboradas a partir de evidencia, y que cuentan con su respectivo modelo de evaluación.		
7	Grado de apoyo a la prevención del delito y su investigación por parte del Municipio del Distrito Metropolitano de Quito, hacia la Policía Nacional del Ecuador y el Sistema de Justicia, para favorecer la presencia de la policía de proximidad en el espacio público y evitar la impunidad.		
8	Porcentaje de cobertura del sistema de atención y prevención de conflictividad social, definiendo roles e involucrando los actores comunitarios para favorecer una cultura de paz.		
9	Calidad de la rendición de cuentas en la gestión de la seguridad ciudadana y la transparencia en la utilización de recursos, con el fin de incrementar la confianza institucional.		

OBJETIVOS ESTRATÉGICOS

1

ERRADICAR LA VIOLENCIA DE GÉNERO EN CONTRA DE LAS MUJERES, niñas, niños y adolescentes y cualquier otro tipo de violencia a otros grupos vulnerables en el DMQ.

2

IMPLEMENTAR UN SISTEMA INTEGRAL DE SEGURIDAD CIUDADANA PARA LA GESTIÓN DEL ESPACIO PÚBLICO, a través de la prevención social mediante la articulación de las diferentes entidades municipales y del gobierno central con la participación de la comunidad.

3

MEJORAR LA CONFIANZA INSTITUCIONAL EN LAS INSTITUCIONES DE SEGURIDAD CIUDADANA Y JUSTICIA, que operan en la ciudad, a través de una articulación interinstitucional sostenible, para la participación en acciones estratégicas basadas en evidencia, frente a amenazas multidimensionales como pandemias o desastres naturales, con una rendición de cuentas y transparencia frente a la comunidad.

4

DESARROLLAR UNA CULTURA DE PAZ, mediante la capacitación comunitaria y la ampliación de la cobertura de los sistemas municipales de atención y prevención de la conflictividad.

5

GESTIONAR EFICIENTEMENTE LOS RIESGOS ANTRÓPICOS, con un enfoque de inclusividad, resiliencia y sostenibilidad.

ENFOQUES DE DERECHOS HUMANOS



El PMSC, opta como estrategia la transversalización de los enfoques de derechos humanos, construyendo la seguridad en términos multidimensionales, al considerar las experiencias vividas por los y las ciudadanas en el Distrito Metropolitano de Quito.

Así, anteriormente se consideraban amenazas tradicionales como la guerra o las invasiones y se incorporan las llamadas no convencionales como la violencia doméstica, trata de personas, la pobreza, las crisis sanitarias y la destrucción ecológica.

DIAGNÓSTICO SITUACIONAL

OBSERVATORIO METROPOLITANO DE SEGURIDAD

INDICADORES EVPI



Tabla 37: Indicadores provenientes del Estudio de Victimización y Percepción de Inseguridad en el DMQ

Indicadores	Año 2015	Año 2016	Año 2017	Año 2018	Año 2019	Año 2020	En los últimos 12 meses
Índice de riesgo en el DMQ	93.14%	95.00%	96.80%	96.12%	84.73%	82.28%	8 de cada 10 quiteños manifestaron que cambiaron sus hábitos rutinarios por miedo algún tipo de delito
Índice confianza al GAD del Municipio del DMQ	-	-	62.90%	38.86%	48.63%	48.61%	5 de cada 10 quiteños confían en el Municipio del DMQ
Índice participación ciudadana en el DMQ	10.69%	12.70%	14.66%	9.61%	10.31%	10.14%	1 de cada 10 quiteños participa en actividades de seguridad ciudadana en el DMQ
Índice violencia interpersonal en el DMQ	25.88%	24.60%	23.26%	23.33%	34.07%	37.93%	3 de cada 10 quiteños manifiestan que han recibido algún tipo de violencia por desconocidos
Índice convivencia ciudadana en el DMQ	76.57%	84.80%	93.11%	90.24%	92.40%		9 de cada 10 quiteños manifiesta no tener una buena convivencia en el DMQ

Fuente: OMSC

Elaborado por: OMSC

EJEMPLO DE ALINEACIÓN A PLANES MENORES

01 ERRADICAR LA VIOLENCIA DE GÉNERO EN CONTRA DE LAS MUJERES, niñas, niños y adolescentes y cualquier otro tipo de violencia a otros grupos vulnerables en el DMQ.

- S1: VIOLENCIA DE GÉNERO
- S4: CULTURA DE PAZ
- S5: GESTIÓN DE RIESGOS

ACTIVIDAD1: Conformar y fortalecer comités de seguridad ciudadana
ACTIVIDAD2: Capacitar a comités de seguridad ciudadana en temas de seguridad integral

PRODUCTO: Barrios organizados para seguridad ciudadana y convivencia

PROYECTO: Prevención situacional y convivencia pacífica

POA SECRETARÍA SEGURIDAD

PROGRAMA QUITO SIN MIEDO

EJEMPLO DE ALINEACIÓN A PLANES MENORES

O3 MEJORAR LA CONFIANZA INSTITUCIONAL EN LAS INSTITUCIONES DE SEGURIDAD CIUDADANA Y JUSTICIA, que operan en la ciudad, a través de una articulación interinstitucional sostenible, para la participación en acciones estratégicas basadas en evidencia, frente a amenazas multidimensionales como pandemias o desastres naturales, con una rendición de cuentas y transparencia frente a la comunidad

- S3: CONFIANZA INSTITUCIONAL
- S4: CULTURA DE PAZ
- S5: GESTIÓN DE RIESGOS



ACTIVIDAD1: Realizar el Estudio de Victimización y Percepción de Inseguridad en el DMQ 2022
ACTIVIDAD2: Actualizar el Sistema Integral de Gestión de Información del OMSC



PRODUCTO: Estudios de investigación con metodología cuanti y cualitativa sobre temas de violencia, seguridad, participación y convivencia ciudadana



PROYECTO: Fortalecimiento del Sistema Integral de Gestión de Información de Seguridad Ciudadana



POA SECRETARÍA SEGURIDAD



PROGRAMA QUITO SIN MIEDO

EJEMPLO DE ALINEACIÓN A PLANES MENORES

04 DESARROLLAR UNA CULTURA DE PAZ, mediante la capacitación comunitaria y la ampliación de la cobertura de los sistemas municipales de atención y prevención de la conflictividad.



ACTIVIDAD1:
ACTIVIDAD2:



PRODUCTO:



PROYECTO:



- S3: CONFIANZA INSTITUCIONAL
- S4: CULTURA DE PAZ
- S2: ESPACIO PÚBLICO
- S5: GESTIÓN DE RIESGOS

POA SECRETARÍA INCLUSIÓN



PROGRAMA

EJEMPLO DE ALINEACIÓN A PLANES MENORES

05 GESTIONAR EFICIENTEMENTE LOS RIESGOS: ANTRÓPICOS, POR LA CONTAMINACIÓN AMBIENTAL Y POR MOVILIDAD HUMANA, con un enfoque de inclusividad, resiliencia y sostenibilidad.

- S2:ESPACIO PÚBLICO
- S4:CULTURA DE PAZ
- S5: GESTIÓN DE RIESGOS



ACTIVIDAD1:
ACTIVIDAD2:



PRODUCTO:



PROYECTO:



POA EM SEGURIDAD



PROGRAMA

EJEMPLO DE ALINEACIÓN A PLANES MENORES

02 IMPLEMENTAR UN SISTEMA INTEGRAL DE SEGURIDAD CIUDADANA PARA LA GESTIÓN DEL ESPACIO PÚBLICO, a través de la prevención social mediante la articulación de las diferentes entidades municipales y del gobierno central con la participación de la comunidad.

- S3: CONFIANZA INSTITUCIONAL
- S4: CULTURA DE PAZ
- S2: ESPACIO PÚBLICO
- S5: GESTIÓN DE RIESGOS

ACTIVIDAD1:
ACTIVIDAD2:

PRODUCTO:

PROYECTO:

POA
EPMMOP

PROGRAMA



Los ejemplos de alineaciones con planes menores presentadas, son la primera visualización básica que se deberá solicitar a cada una de las entidades municipales en beneficio del presente Plan.

Las posibilidades son extensas, ya que cada entidad puede responder a varios objetivos y a varios sub sistemas, incluyendo diversos programas, proyectos, productos y actividades.

Recordemos que la seguridad no es una receta lineal, sino que es la vinculación de diversas actividades que aportan en distintos niveles a los objetivos planteados, ahí radica la importancia de que este Plan Metropolitano transversalice todas las planificaciones municipales.

Este nivel de planificación y programación requerirá el trabajo articulado entre instituciones municipales (sin dejar afuera a las institucionales nacionales) además de las organizaciones privadas que puedan adherirse a través de la gestión eficiente de los servidores públicos.

La organización, seguimiento, articulación deberá estar supervisada por la Secretaría de Planificación, en conjunto con la Unidad de Planificación de la Secretaría de Seguridad.

QUITO
grande otra vez