

QUITO

grande otra vez

Declaración: declaro bajo juramento y responsabilidad que, todos los datos que incluyo en esta hoja de vida son verdaderos y no he ocultado ningún acto o hecho, por lo que autorizo a que sea sujeta de verificación y asumo cualquier responsabilidad. Acepto que esta postulación sea anulada en caso de comprobar falsedad o inexactitud en alguna de sus partes, y me sujeto a las normas establecidas por la Institución y otras disposiciones legales vigentes.

CONSUELO MARIANA AREQUIPA CANOPIÑA

Nombre del Aspirante

[Firma manuscrita]

Firma

Lugar y Fecha de Presentación: QUITO, 09 DE MARZO DEL 2020

Indique el Número de hojas que adjunta a esta Hoja de Vida

15

IMPORTANTE: Entregar este formulario, así como la documentación comprobatoria en carpeta con separadores acorde con la secuencia de la presente hoja de vida, foliada.

Todos los datos consignados en la presente hoja de vida deberán ser respaldados con documentación.

Validado por: _____

Fecha de presentación: 09-03-2020



Municipio del Distrito Metropolitano de Quito

Comisión de Igualdad, Género e Inclusión Social
Secretaría de Inclusión Social

Hoja de vida

para el concurso al premio "Manuela Espejo"

Datos personales de la postulante:

Nombre: AREQUIPA CALVOPIÑA CONSUELO MARIANA
Apellidos Nombres

Dirección Domiciliaria: PACHINCHA QUITO QUITUMBE
Provincia Cantón Parroquia

BARRO TAMBOR DEL INCA 1 CALLE 5 37

Teléfono (s): 0996436298
Convencionales Celular

Correo electrónico: consuelodistrisur@hotmail.com Cédula de Identidad: 1713529145

Personas con discapacidad (Nº de carné del CONADIS):

1. Bloque trayectoria

Acciones individuales, colectivas o comunitarias a favor de los derechos de las mujeres, Grupos de Atención Prioritaria (GAP) y, población que haya vivido histórica y estructuralmente discriminación. (Si es necesario, incluya más filas en la siguiente tabla)

Acciones individuales	Fechas (desde - hasta)	Resultados
GESTION PARA PROMOVER EL AJCANTARILLADO Y ADOQUINADO DE LA CALLE S37 BARRIO TAHBO DEL INCA L	2008-2009	ALCANTARILLADO Y ADOQUINADO PARA 20 FAMILIAS.

Acciones colectivas	Fechas (desde - hasta)	Resultados
GESTIÓN SOCIAL-COMUNITARIA COMO PRESIDENTA DEL COMITÉ PROMOTORAS BARRIO TAHBO DEL INCA L	2010-2012 2016-2020	ADOQUINADO DE 700m. CALLE E128, ADOQUINADO CALLE COMUNAL, CERRAMIENTO AREA COMUNITARIA, COLONIAS VACACIONALES, GRUPO ADULTO MAYOR. AYUDA BORGUA, CENTRO

Acciones comunitarias	Fechas (desde - hasta)	Resultados
RECUPERACIÓN DE ESPACIOS PUBLICOS, GESTION EN SEGURIDAD CIUDADANA, GESTION DE EMPRENDIMIENTOS	2010-2020	LUGARES ADECUADOS PARA LA RECREACION, SITIOS SEGUROS SIN DELINCUENCIA, ARTICULACION EN SEGURIDAD POLICIA MUNICIPIO



2. Bloque Incidencia en Grupos de Atención Prioritaria (GAP) y población que haya vivido histórica y estructuralmente discriminación

Garantía de derechos a favor de los Grupos de Atención Prioritaria (GAP) y, población que haya vivido histórica y estructuralmente discriminación

(Si es necesario, incluya más filas en la siguiente tabla)

Incidencia en Grupos de Atención Prioritaria	Fechas (desde – hasta)	Resultados
Niños y niñas (Guagua Centro) Marchas en defensa de los derechos de los niños, gestión en seguridad	2015-2018	Parados el ataque reñati-co a los niños
Ciudadan Parroquia Quitube	2018-2020	Más seguridad para los habitantes de la parroquia

3. Bloque ejecución de proyectos e iniciativas culturales, educativas, ecológicas, laborales, cívicas y otros.

Fechas de trabajo			Nombre proyecto	Responsabilidad	Ciudad	Número
Desde	Hasta	No. meses/años				
2012	2016	4 años	RECICIAJE "REPIAT"	EJECUTORA	QUITO	
2018	2019	1 año	CURSO DE PINTURA EN MADERA	RESPONSABLE DE LA GESTIÓN CON LA EMPRESA PRODUCA PINTURAS CONDOR	QUITO	

REPUBLICA DEL ECUADOR
DIRECCIÓN GENERAL DE REGISTRO CIVIL
IDENTIFICACIÓN Y CEDULACIÓN

CEDULA DE CIUDADANIA N. 171352914-5

APELLIDOS Y NOMBRES
AREQUIPA CALVOPINA
CONSUELO MARIANA

LUGAR DE NACIMIENTO
PICHINCHA
QUITO
CHIMBACALLE

FECHA DE NACIMIENTO 1981-02-05
NACIONALIDAD ECUATORIANA
SEXO F
ESTADO CIVIL DIVORCIADO



INSTRUCCIÓN BACHILLERATO PROFESIÓN / OCUPACIÓN EMPLEADO PARTICULAR E434314242

APELLIDOS Y NOMBRES DEL PADRE
AREQUIPA JOSE VICENTE

APELLIDOS Y NOMBRES DE LA MADRE
CALVOPINA MARIA FELIPA

LUGAR Y FECHA DE EXPEDICIÓN
QUITO
2016-07-15

FECHA DE EXPIRACIÓN
2026-07-15

ICM 16 05 499 20

0013 16847



DIRECTOR GENERAL FIRMA DEL CEDULADO

POSTULACION MANUELA ESPEJO

TRAYECTORIA

ACCIÓN	FECHA	LUGAR
Colonias vacacionales	2010, 2011, 2012, 2016, 2017, 2018, 2019	Sur oriente de Quito, parroquia Quitumbe, barrio Tambo del Inca 1



Consuelo Arequipa

C.I 1713529145

Cel. 0996436298

Correo: consuelodistrisur@hotmail.com



Quito, 28 de Febrero del 2020

CERTIFICADO

Mediante la presente CERTIFICO: que la señora CONSUELO MARIANA AREQUIPA CALVOPIÑA con cédula de identidad # 1713529145, realizo acción Social y comunitaria en nuestro centro de desarrollo demostrando responsabilidad, honradez y calidez en las actividades encomendadas.

Es todo cuanto puedo certificar en honor a la verdad.

Atentamente,

Guagua
Centro de Desarrollo Infantil Comunitario
TAMBO DEL INCA

Lic. Lourdes Mogro
REPRESENTANTE LEGAL

POSTULACION MANUELA ESPEJO

ACCION	FECHA	BENEFICIARIOS
Gestión social y comunitaria Guagua Centro	2015, 2016, 2017, 2018,	320 entre niños y padres



Consuelo Arequipa
C.I 1713529145
Cel. 0996436298
Correo: consuelodistrisur@hotmail.com

POSTULACION MANUELA ESPEJO

ACCION	Fecha	BENEFICIADOS
Conformación del grupo del adulto mayor Tambo del Inca 1	Junio 2016-2020	40 adultos mayores
Apoyo al grupo del adulto mayor San Martin de Porres	Abril 2017	40



Consuelo Arequipa
C.I 1713529145
Cel. 0996436298

Correo: consuelodistrisur@hotmail.com

POSTULACION MANUELA ESPEJO

ACCIÓN	FECHA	BENEFICIARIOS
Autogestión para adoquinamiento de calles	2016	100 familias
Adoquinamiento presupuesto participativo	2017	300 familias

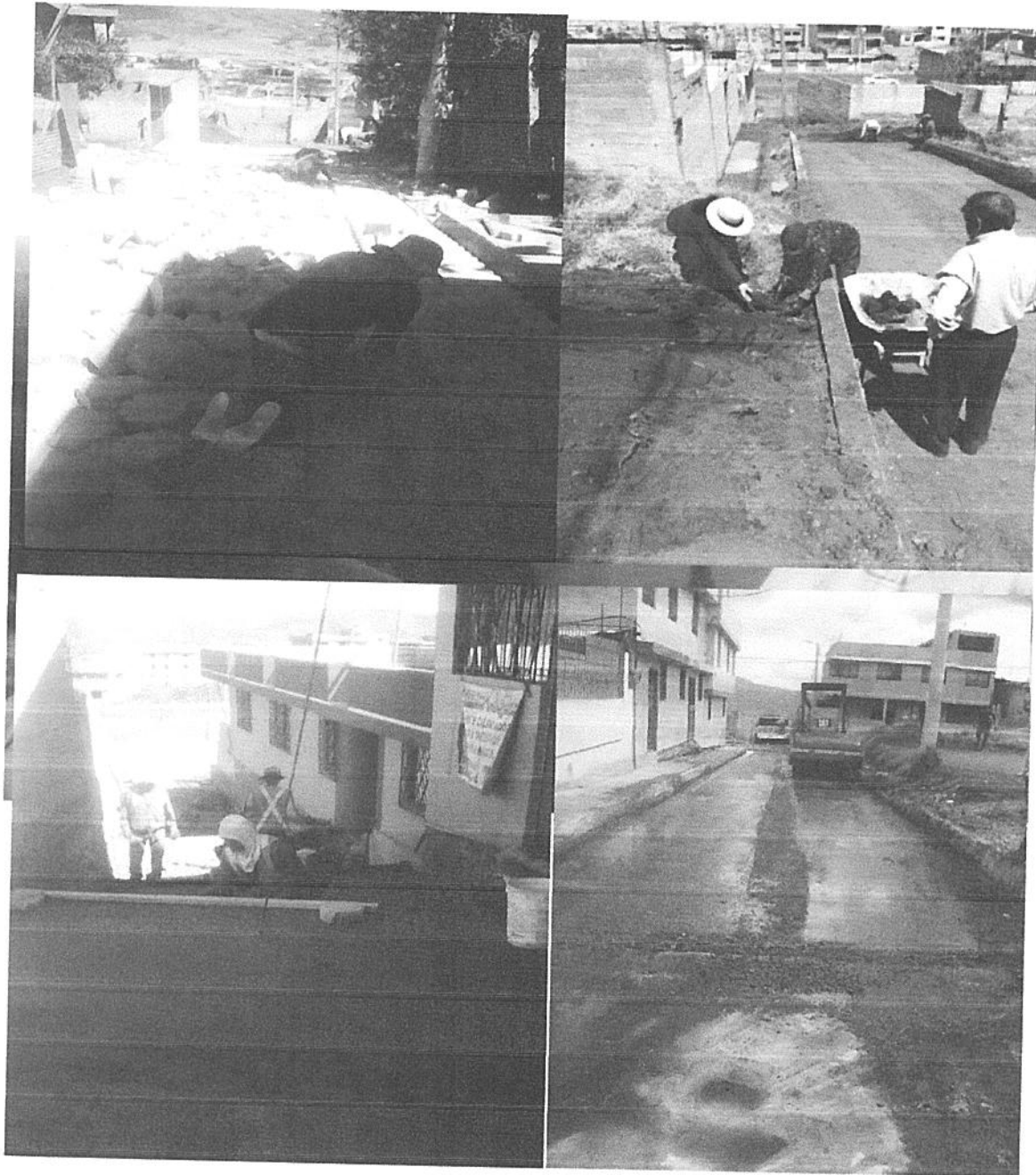

Consuelo Arequipa
C.I 1713529145
Cel. 0996436298
Correo: consuelodistrisur@hotmail.com

POSTULACION MANUELA ESPEJO

ACCIÓN	FECHA	BENEFICIADOS
Recuperación de espacios públicos	2016, 2017, 2018, 2019	600 personas entre niños, jóvenes, adultos,

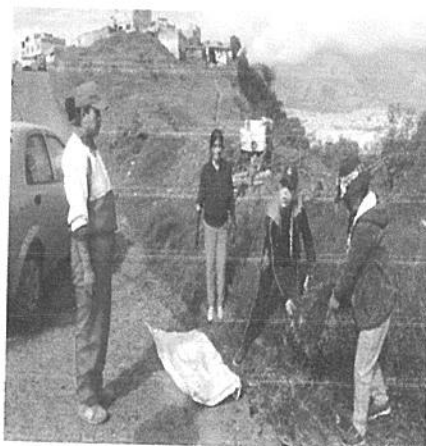
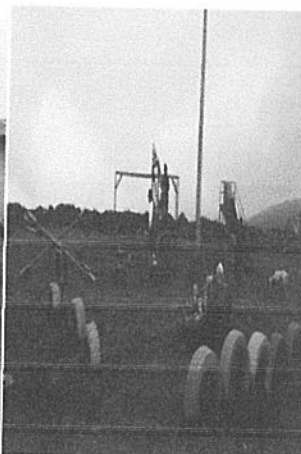

Consuelo Arequipa
C.I 1713529145
Cel. 0996436298
Correo: consuelodistrisur@hotmail.com

INSIDENCIA

ACCION	FECHA	BENEFICIARIOS
Gestión en seguridad integral ciudadana	2018-2019	Parroquia Quitumbe



ASAMBLEAS DE SEGURIDAD PARROQUIALES

ASAMBLEAS DE SEGURIDAD



Consuelo Arequipa
 C.I 1713529145
 Cel. 0996436298
 Correo: consuelodistrisur@hotmail.com

PROYECTOS

ACCION	FECHA	BENEFICIARIOS
Creación de la empresa de economía popular y solidaria de Reciclaje(R , empezamos con emprendimientos para sacar fondos	2012-2016	Miles de personas



Consuelo Arequipa
C.I 1713529145
Cel. 0996436298
Correo: consuelodistrisur@hotmail.com

POSTULACION MANUELA ESPEJO



Consuelo Arequipa
C.I 1713529145
Cel. 0996436298
Correo: consuelodistrisur@hotmail.com