

300
Milcientos



ANEXO 3

PLANO GENERAL DEL ASENTAMIENTO

299

doscientos noventa y nueve

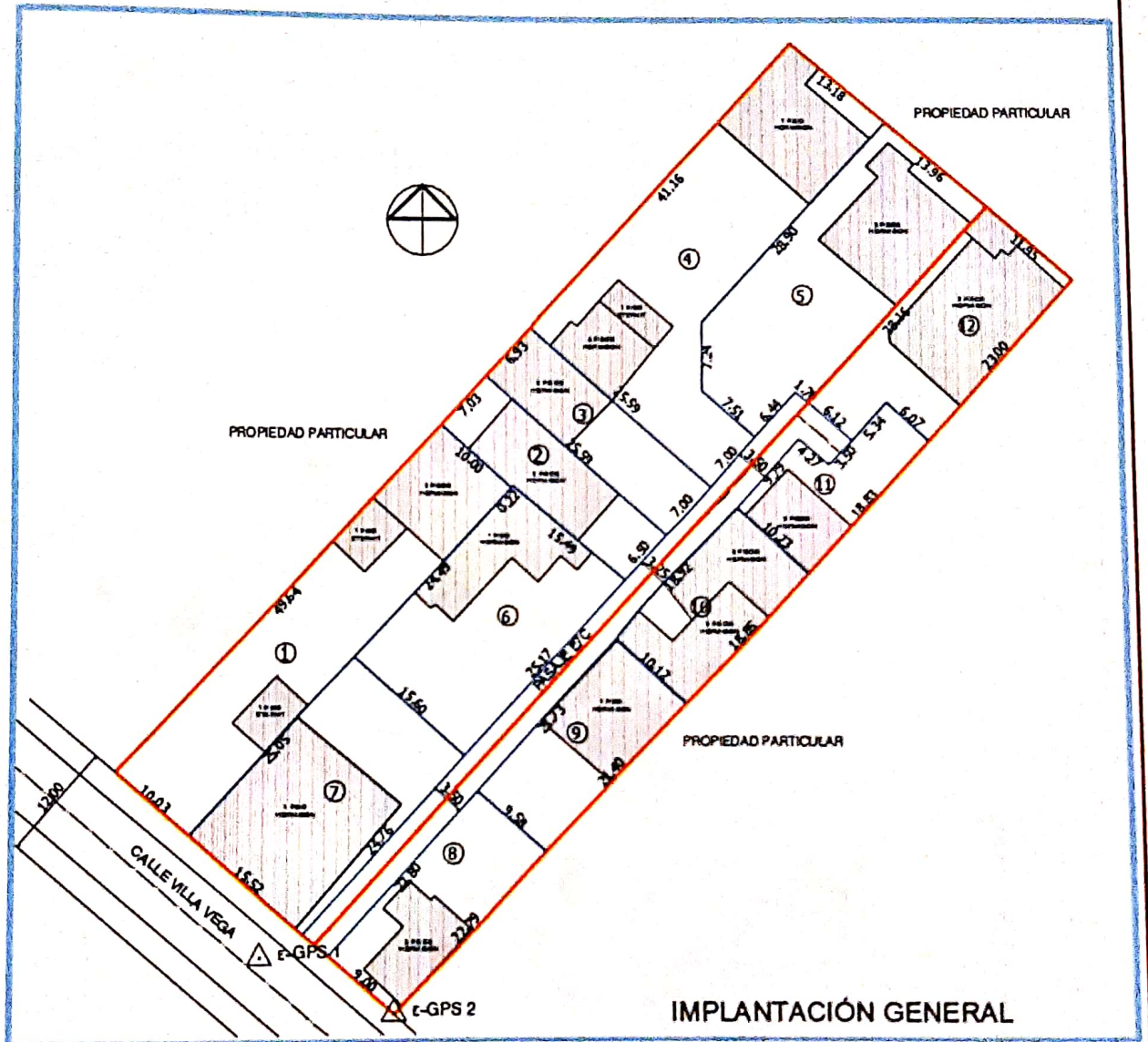

ESCALA: 1:5000

UBICACION: FRENTE IGAM HOJA RIB-824, 3978 II HW, TURIBACAO

ESCALA: 1:5000

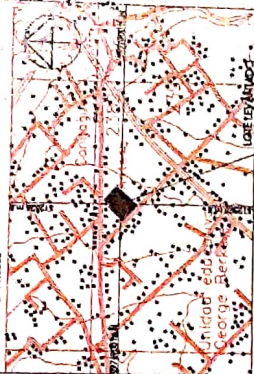

DESCRIPCION	AREA (m ²)	%
ÁREA ÚTIL DE LOTES	7.336,52	92,35
ÁREA DE PASAJES	607,43	7,65
ÁREA BRUTA DEL TERRENO (ÁREA TOTAL)	7.943,95	100,00

PROYECTO: Asentamiento Urbano de Hechero y Conalecabo de Villa Vega

UBICACION: Sector La Villa Vega - Calle Villa Vega

PROYECTANTE: Parroquia Turibacabo - Camión Caltó

PROYECTADO POR: C.A. INGENIERIA Y ARQUITECTURA

LEVANTAMIENTO TOPOGRAFICO DE REFERENCIO

CUADRO DE RESUMEN DE AREAS

CORTE TIPO DE VAS

INDICADA

NOVA

NOVEMBER 2017

1/1

SKETCH CAD

PROY. MARCO ANTONIO PARRA

ARQ. JACQUES A. RAMIREZ E.

PROY. MARCO ANTONIO PARRA

ARQ. JACQUES A. RAMIREZ E.

PROY. MARCO ANTONIO PARRA

ARQ. JACQUES A. RAMIREZ E.

PROY. MARCO ANTONIO PARRA

ARQ. JACQUES A. RAMIREZ E.

PROY. MARCO ANTONIO PARRA

ARQ. JACQUES A. RAMIREZ E.

PROY. MARCO ANTONIO PARRA

ARQ. JACQUES A. RAMIREZ E.

PROY. MARCO ANTONIO PARRA

ARQ. JACQUES A. RAMIREZ E.

PROY. MARCO ANTONIO PARRA

ARQ. JACQUES A. RAMIREZ E.

PROY. MARCO ANTONIO PARRA

ARQ. JACQUES A. RAMIREZ E.

PROY. MARCO ANTONIO PARRA

ARQ. JACQUES A. RAMIREZ E.

PROY. MARCO ANTONIO PARRA

ARQ. JACQUES A. RAMIREZ E.

PROY. MARCO ANTONIO PARRA

ARQ. JACQUES A. RAMIREZ E.

PROY. MARCO ANTONIO PARRA

ARQ. JACQUES A. RAMIREZ E.

PROY. MARCO ANTONIO PARRA

ARQ. JACQUES A. RAMIREZ E.

No.	Superficie (m ²)	MONTE	SUR	ESTE	OESTE
1	796,73	25,77 m con Propiedad Particular	18,31 m con Calle N° 7	15,77 m con Calle Villa Vega	15,06 m con Calle Villa Vega
2	996,54	43,09 m con Propiedad Particular	17,75 m con Calle N° 4	15,77 m con Calle N° 5	15,06 m con Calle N° 6
3	1094,41	131,11 m con Calle N° 7	18,87 m con Calle N° 8	15,77 m con Calle N° 9	15,06 m con Calle N° 10
4	253,25	17,77 m con Calle N° 11	17,05 m con Calle N° 12	15,54 m con Calle N° 13	15,20 m con Calle N° 14
5	266,68	17,75 m con Calle N° 15	16,75 m con Calle N° 16	15,20 m con Calle N° 17	15,87 m con Calle N° 18
6	364,55	16,07 m con Calle N° 19	15,87 m con Calle N° 20	15,87 m con Calle N° 21	15,87 m con Calle N° 22
7	263,98	15,64 m con Calle N° 23	14,49 m con Calle N° 24	14,49 m con Calle N° 25	14,49 m con Calle N° 26
8	488,55	49,84 m con Calle N° 27	24,49 m con Calle N° 28	14,49 m con Calle N° 29	14,49 m con Calle N° 30
9	144,35	7,03 m con Calle N° 31	4,49 m con Calle N° 32	4,49 m con Calle N° 33	4,49 m con Calle N° 34
10	178,34	1,33 m con Calle N° 35	7,03 m con Calle N° 36	25,39 m con Calle N° 37	25,39 m con Calle N° 38
11	648,32	1,49 m con Calle N° 39	1,49 m con Calle N° 40	1,49 m con Calle N° 41	1,49 m con Calle N° 42
12	87,93	24,96 m con Calle N° 43	24,96 m con Calle N° 44	24,96 m con Calle N° 45	24,96 m con Calle N° 46
13	864,89	0,27 m con Calle N° 47	25,17 m con Calle N° 48	15,49 m con Calle N° 49	15,49 m con Calle N° 50
14	886,49	24,49 m con Calle N° 51	24,49 m con Calle N° 52	24,49 m con Calle N° 53	24,49 m con Calle N° 54
15	112,50	21,80 m con Calle N° 55	21,80 m con Calle N° 56	21,80 m con Calle N° 57	21,80 m con Calle N° 58
16	412,22	31,71 m con Calle N° 59	31,71 m con Calle N° 60	31,71 m con Calle N° 61	31,71 m con Calle N° 62
17	178,47	14,37 m con Calle N° 63	14,37 m con Calle N° 64	14,37 m con Calle N° 65	14,37 m con Calle N° 66
18	135,37	9,79 m con Calle N° 67	9,79 m con Calle N° 68	9,79 m con Calle N° 69	9,79 m con Calle N° 70
19	488,15	14,16 m con Calle N° 71	14,16 m con Calle N° 72	14,16 m con Calle N° 73	14,16 m con Calle N° 74
TOTAL	7163,52				

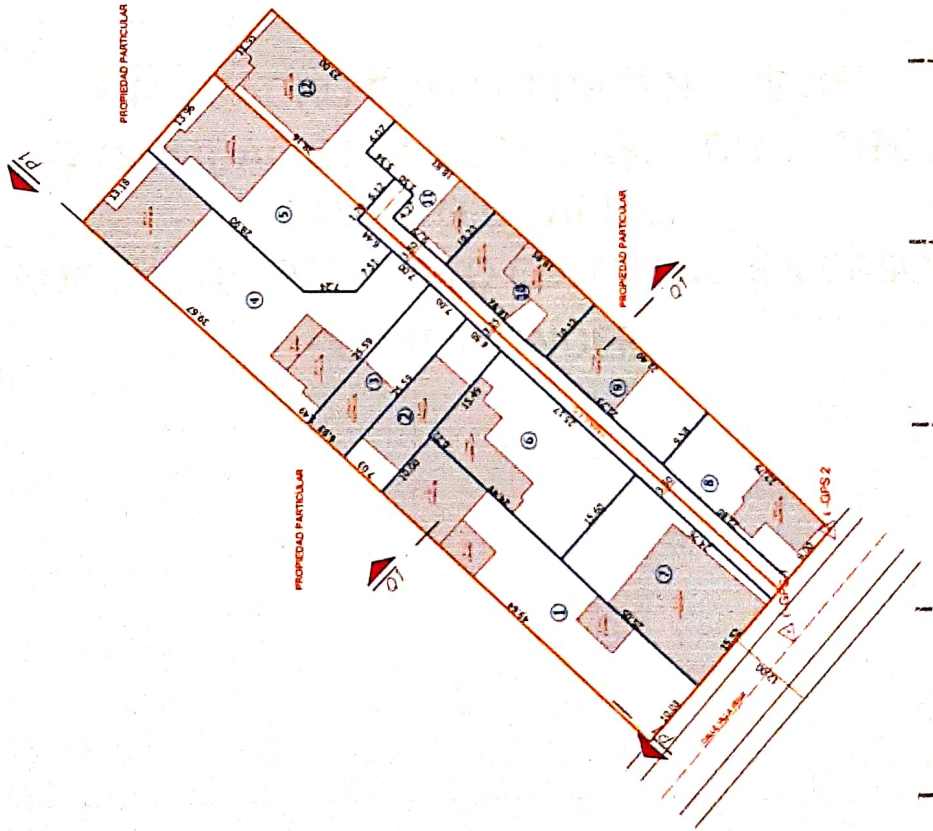

IMPLANTACION GENERAL

ESCALA: 1:500



CALLE VILAVEGA

ESCALA: 1/50



CORTE DE PASAJE ETD

ESCALA: 1/50

PERFIL LONGITUDINAL PI-01

PERFIL TRANSVERSAL Q1-Q1'