

**EMPRESA PÚBLICA METROPOLITANA DE AGUA POTABLE Y SANEAMIENTO**



MATRIZ: Av. Mariana de Jesús S/N y Alemania  
CONTRIBUYENTE ESPECIAL: Resolución No. 281 del 23 de Enero de 1997



260001

CUENTA N°: 525708354

CLIENTE: USHINA LLUMIQUINGA MARIA

DIRECCIÓN: BA SANTA ROSA LT 34

PLACA PREDIAL: 3016865

N° DE MEDIDOR:

1715413868

RUCI:

TELÉFONO:

CODIGO POSTAL: 170810

La Merced

SECTOR: 0

CTA. ESP:

www.QUITO.gub.ve - Atención al cliente: 1800-242-424

Estado de cuenta 001 - 008 - 017515940

CICLO	SECTOR	RUTA	MZ	SECUENCIA	PISO	DPTO
20	525	24	13	2310	0	1

CONSUMO (M <sup>3</sup> )	N. DEP	TARIFA	Domes. Parroquias
FACTURACIÓN REAL		SEC. ECO.	9

DESCRIPCIÓN	DETALLE DE FACTURACION	VALOR USD
AGUA		0,15
ADMIN. CLIENTES		2,10

FECHA Y LECTURA ANTERIOR: 05-02-2018 1758

FECHA Y LECTURA ACTUAL: 02-03-2018 1759

**EVOLUCION DE SU CONSUMO**

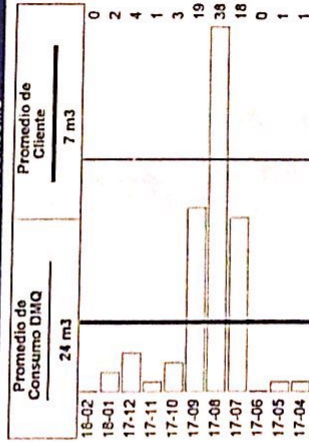

MENSAJES AL CLIENTE

MONTO SUBSIDIADO USD: 0,51

Pague únicamente el monto facturado en nuestros Centros Integrales de Atención al Cliente y puntos autorizados. La EPMAVS no realiza cobros a domicilio. ¡Denuncie estos casos! Llame al 1 800 24 24 24

"ESTIMADO CLIENTE" CANCELE EL VALOR DE SU FACTURA, HASTA LA FECHA LIMITE DE PAGO Y EVITESE LA SUSPENSIÓN DEL SERVICIO Y VALORES POR JUICIO COACTIVO

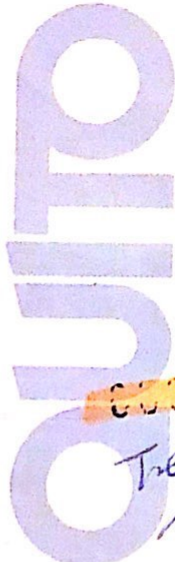

*Trenta y seis*  
36

SUBTOTAL	2,25
IVA 0%	0,00

MESES DEUDA: 1	TOTAL A PAGAR	USD	2,25
----------------	---------------	-----	------

El Agua Potable de esta Empresa Pública tiene certificación del cumplimiento de la norma INEN 1108

FECHA EMISIÓN: 20-03-2018

FECHA VENCIMIENTO: 13-04-2018

VALIDO ÚNICAMENTE CON REGISTRO DE PAGO, SELLO O COMPROBANTE ELECTRÓNICO

EMPRESA PÚBLICA METROPOLITANA DE AGUA POTABLE Y SANEAMIENTO  
 MATRIZ Av. Mariana de Jesús S/N y Alameda  
 CONTRIBUYENTE ESPECIAL Resolución No. 281 del 23 de Enero de 1997  
 www.aguaquito.gob.ec - Atención al cliente: 1800-242424



RUC: 1769154260001

CUENTA N°: 525708202

CLIENTE: USHINA LLUMIQUINGA MARIA

DIRECCIÓN: BA SANTA ROSA LT 39  
 PLACA FREDIAL: 3015594  
 N° DE MEDIDOR: 1380

RUCCI: 1712576667

TELÉFONO:

SECTOR: La Merced  
 CTA. ESP: 0  
 CODIGO POSTAL: 170810

Estado de cuenta - 008 - 016919338

CICLO 20  
 SECTOR 525  
 RUTA 24  
 MZ 13  
 SECUENCIA 2360  
 PISO 0  
 DPTO. 1  
 CONSUMO (M3) 16  
 N. DEP Domes Parroquias  
 FACTURACIÓN REAL SEC. ECO. 9



525708202

Empresa Pública Metropolitana de Agua Potable y Saneamiento

USHINA LLUMIQUINGA MARIA



4.58

TOTAL A PAGAR USD

RECAUDACIÓN

00000035  
*fruta y suco*

**QUITO**

VALOR USD  
 AGUA 2,48  
 ADMIN CLIENTES 2,10

CLIENTE

SUBTOTAL 4,58  
 IVA 0% 0,00

TOTAL A PAGAR USD 4,58

MESES DEUDA 1

FECHA Y LECTURA ANTERIOR 04-01-2018 1380

FECHA Y LECTURA ACTUAL 05-02-2018 1396

MENSUAL CLIENTE  
 MONTO SUBSIDIADO USD: 8,03

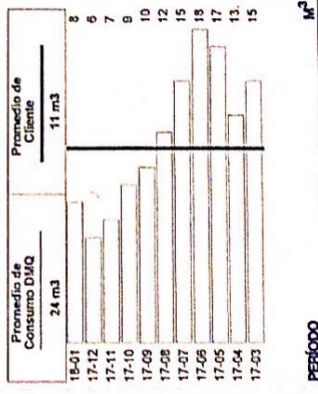

Pague únicamente el monto facturado en nuestros Centros Integrales de Atención al Cliente y puntos autorizados. La EPMAAPS no realiza cobros a domicilio. ¡Denuncie estos casos! Llame al 1 800 24 24 24.

"ESTIMADO CLIENTE" CANCELE EL VALOR DE SU FACTURA, HASTA LA FECHA LIMITE DE PAGO Y EVITESE LA SUSPENSIÓN DEL SERVICIO Y VALORES POR JUICIO COACTIVO

PERÍODO  
 El Agua Potable de esta Empresa Pública tiene certificación del cumplimiento de la norma INEN 1108

FECHA EMISIÓN 20-02-2018

FECHA VENCIMIENTO 15-03-2018

VALIDO ÚNICAMENTE CON REGISTRO DE PAGO, SELLO O COMPROBANTE ELECTRÓNICO



**EMPRESA PÚBLICA METROPOLITANA DE AGUA POTABLE Y SANEAMIENTO**

MATIZ, Av. Mariposa de Jesucristo y Aduana  
CONTRIBUYENTE ESPECIAL, C.I. No. 281 del 23 de Enero de 1997

Atención al cliente: 1800-242424

RUC: 17897542E0001  
ALCALDIA

CICLO: 20

SECTOR: 525

RUTA: 24

MZ: 13

SECUENCIA: 2330

PISO: 0

DPTO: 1

Estado de cuenta

008 - 017515938

24 La Merced

525708322

1715368955

RUCI:

TELÉFONO:

CODIGO POSTAL: 170810

La Merced

SECTOR: 0

CTA. ESP.

FECHA Y LECTURA ANTERIOR: 05-02-2018 1724

FECHA Y LECTURA ACTUAL: 02-03-2018 1735

MENSAJES AL CLIENTE

MONTO SUBSIDIADO USD: 5,52

VALOR USD

1,70

2,10

CUENTE

AGUA

ADMIN. CLIENTES

DETALLE DE FACTURACION

CONSUMO (M3) 11

N. DEP

TARIFA

SEC. ECO. 9

Domes. Parroquias

FACTURACION REAL

VALOR USD

3,80

0,00

3,80

TOTAL A PAGAR

MESES DEUDA 1

USD

3,80

TOTAL A PAGAR USD

3,80

IVA 0%

3,80

TOTAL A PAGAR USD

3,80

**EMPRESA PÚBLICA METROPOLITANA DE AGUA POTABLE Y SANEAMIENTO**

MATIZ, Av. Mariposa de Jesucristo y Aduana  
CONTRIBUYENTE ESPECIAL, C.I. No. 281 del 23 de Enero de 1997

Atención al cliente: 1800-242424

RUC: 17897542E0001  
ALCALDIA

CICLO: 20

SECTOR: 525

RUTA: 24

MZ: 13

SECUENCIA: 2330

PISO: 0

DPTO: 1

Estado de cuenta

008 - 017515938

24 La Merced

525708322

1715368955

RUCI:

TELÉFONO:

CODIGO POSTAL: 170810

La Merced

SECTOR: 0

CTA. ESP.

FECHA Y LECTURA ANTERIOR: 05-02-2018 1724

FECHA Y LECTURA ACTUAL: 02-03-2018 1735

MENSAJES AL CLIENTE

MONTO SUBSIDIADO USD: 5,52

VALOR USD

1,70

2,10

CUENTE

AGUA

ADMIN. CLIENTES

DETALLE DE FACTURACION

CONSUMO (M3) 11

N. DEP

TARIFA

SEC. ECO. 9

Domes. Parroquias

FACTURACION REAL

VALOR USD

3,80

0,00

3,80

TOTAL A PAGAR

MESES DEUDA 1

USD

3,80

TOTAL A PAGAR USD

3,80

IVA 0%

3,80

TOTAL A PAGAR USD

3,80

TOTAL A PAGAR USD

3,80

TOTAL A PAGAR USD

3,80

TOTAL A PAGAR USD

3,80

TOTAL A PAGAR USD

3,80

TOTAL A PAGAR USD

3,80

TOTAL A PAGAR USD

3,80

TOTAL A PAGAR USD

3,80

TOTAL A PAGAR USD

3,80

TOTAL A PAGAR USD

3,80

TOTAL A PAGAR USD

3,80

TOTAL A PAGAR USD

3,80

TOTAL A PAGAR USD

3,80

TOTAL A PAGAR USD

3,80

TOTAL A PAGAR USD

3,80

TOTAL A PAGAR USD

3,80

TOTAL A PAGAR USD

3,80

TOTAL A PAGAR USD

3,80

TOTAL A PAGAR USD

3,80

TOTAL A PAGAR USD

3,80

TOTAL A PAGAR USD

3,80

TOTAL A PAGAR USD

3,80

TOTAL A PAGAR USD

3,80

TOTAL A PAGAR USD

3,80

TOTAL A PAGAR USD

3,80

TOTAL A PAGAR USD

3,80

TOTAL A PAGAR USD

3,80

TOTAL A PAGAR USD

3,80

TOTAL A PAGAR USD

3,80

TOTAL A PAGAR USD

3,80

TOTAL A PAGAR USD

3,80

TOTAL A PAGAR USD

3,80

TOTAL A PAGAR USD

3,80

TOTAL A PAGAR USD

3,80

TOTAL A PAGAR USD

3,80

TOTAL A PAGAR USD

3,80

TOTAL A PAGAR USD

3,80

TOTAL A PAGAR USD

3,80

TOTAL A PAGAR USD

3,80

TOTAL A PAGAR USD

3,80

TOTAL A PAGAR USD

3,80

TOTAL A PAGAR USD

3,80

TOTAL A PAGAR USD

3,80

TOTAL A PAGAR USD

3,80

TOTAL A PAGAR USD

3,80

TOTAL A PAGAR USD

3,80

TOTAL A PAGAR USD

3,80

TOTAL A PAGAR USD

3,80

TOTAL A PAGAR USD

3,80

TOTAL A PAGAR USD

3,80

TOTAL A PAGAR USD

3,80

TOTAL A PAGAR USD

3,80

TOTAL A PAGAR USD

3,80

TOTAL A PAGAR USD

3,80

TOTAL A PAGAR USD

3,80

TOTAL A PAGAR USD

3,80

TOTAL A PAGAR USD

3,80

TOTAL A PAGAR USD

3,80

TOTAL A PAGAR USD

3,80

TOTAL A PAGAR USD

3,80

TOTAL A PAGAR USD

3,80

TOTAL A PAGAR USD

3,80

TOTAL A PAGAR USD

3,80

TOTAL A PAGAR USD

3,80

TOTAL A PAGAR USD

3,80

TOTAL A PAGAR USD

3,80

TOTAL A PAGAR USD

3,80

TOTAL A PAGAR USD

3,80

TOTAL A PAGAR USD

3,80

TOTAL A PAGAR USD

3,80

TOTAL A PAGAR USD

3,80

TOTAL A PAGAR USD

3,80

TOTAL A PAGAR USD

3,80

TOTAL A PAGAR USD

3,80

TOTAL A PAGAR USD

3,80

TOTAL A PAGAR USD

3,80

TOTAL A PAGAR USD

3,80

TOTAL A PAGAR USD

3,80

TOTAL A PAGAR USD

3,80

TOTAL A PAGAR USD

3,80

TOTAL A PAGAR USD

3,80

TOTAL A PAGAR USD

3,80

TOTAL A PAGAR USD

3,80

TOTAL A PAGAR USD

3,80

TOTAL A PAGAR USD

3,80

TOTAL A PAGAR USD

3,80

TOTAL A PAGAR USD

3,80

TOTAL A PAGAR USD

3,80

TOTAL A PAGAR USD

3,80

TOTAL A PAGAR USD

3,80

TOTAL A PAGAR USD

3,80

TOTAL A PAGAR USD



Empresa Eléctrica Quito S.A. E.E.Q.  
 Matriz: Bartolome de las Casas E1-24 y Av. 17 Agosto  
 RUC: 1790053881001  
 Contribuyente especial, resolución No. 5168  
**OBLIGADO A LLEVAR CONTABILIDAD**

Nro. Factura: 0000033  
 Nro. doc. interno: 002600147907  
 Fecha de emisión: 02-04-2018  
 Fecha de vencimiento: 17-04-2018  
 Número de autorización: TREINTA TRES  
 0204201801179005388100120015990077934150108345915



K200015444579

Información del consumidor

**CUENTA CONTRATO** 200015444579  
 Nombre Cliente: USHINA LLUMIQUINGA JOSE RUBEN  
 Cédula: 1707437735  
 Código Único Eléctrico Nacional: 1401985783  
 Geocódigo: 1401U466000027  
 Tipo de tarifa: Arconel  
 Dirección del servicio: BTCRSD01 - BT Residencial  
 Dirección de envío: CALLE PRINCIPAL SN ENTRA AL CONDOR MIRA PB - QUITO DISTRITO  
 CALLE PRINCIPAL SN ENTRA AL CONDOR MIRA PB - QUITO DISTRITO

1. Información del Servicio Eléctrico y Alumbrado Público

Número de cuenta	200015444579	Dirección del servicio	BTCRSD01 - BT Residencial
Fecha de emisión	02-04-2018	Fecha hasta	02-04-2018

Consumo	Fecha Hasta	Lectura Actual	Lectura Anterior	Diferencia Consumo	Consumo Subtotal	Consumo int. transfer.	Consumo total	Unidad Medida	Monto (\$)
Energía eléctrica	02-04-2018	3.00	3.00	0.00	0.00	0.00	0.00	KWH	0.00

2. Valores pendientes

Deuda Planillas Anteriores (1)	3.74
Subtotal Planillas Anteriores	3.74
<b>VALORES PENDIENTES (2)</b>	<b>3.74</b>

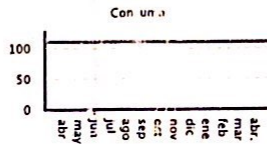

Límite  
 Tarifa  
 Dignidad

Servicio Eléctrico y Alumbrado Público

Valor Consumo	0.00
Comercialización	1.41
Subtotal Servicio Eléctrico (SE)	1.41
Servicio Alumbrado Público	0.10
Subtotal Alumbrado Público	0.10
Base I.V.A. 0%	1.51
<b>TOTAL SE Y AP (1)</b>	<b>1.51</b>

3. Planes de Financiamiento Autorizados por el Consumidor

PLANES DE FINANCIAMIENTO (3)	0.00
------------------------------	------

Formas de Pago

FORMA DE PAGO	VALOR	PLAZO	TIEMPO
SIN UTILIZACIÓN DEL SISTEMA FINANCIERO	1.51	15	días

TOTAL (A)	
Servicio Eléctrico y Alumbrado Público (1)	1.51
Valores Pendientes (2)	3.74
Planes de Financiamiento (3)	0.00
<b>TOTAL SECTOR ELÉCTRICO (A)</b>	<b>5.25</b>

Mensajes

Recaudación Terceros

ESTOS VALORES NO FORMAN PARTE DE LOS INGRESOS DE LA EMPRESA ELÉCTRICA

NOTIFICACIÓN DE PAGO DEL TRIBUTO PARA LA TASA DE RECOLECCIÓN DE BASURA DEL MUNICIPIO DEL CANTÓN QUITO

Beneficiario: USHINA LLUMIQUINGA JOSE

R.U.C beneficiario: 1768155310002

Fecha de Emisión: 02-04-2018

Cuenta Contrato: 200015444579

Cédula: 1707437735

Nombre: USHINA LLUMIQUINGA JOSE

CONCEPTO	VALOR
Tasa de Recolección Basura	0.30
<b>TOTAL RECOLECCIÓN BASURA (5)</b>	<b>0.30</b>

NOTIFICACIÓN DE PAGO DEL TRIBUTO PARA EL CUERPO DE BOMBEROS DEL CANTÓN QUITO

Beneficiario: USHINA LLUMIQUINGA JOSE

R.U.C beneficiario: 1768155310002

Fecha de Emisión: 02-04-2018

Cuenta Contrato: 200015444579

Cédula: 1707437735

Nombre: USHINA LLUMIQUINGA JOSE

CONCEPTO	VALOR
Contribución Bomberos	1.93
<b>TOTAL CONTRIBUCIÓN BOMBEROS (4)</b>	<b>1.93</b>

RESUMEN DE VALORES A PAGAR	
Total Sector Eléctrico (A)	5.25
Total Recaudación de Terceros (5+6)	2.23
<b>TOTAL A PAGAR (USD)</b>	<b>7.48</b>





Empresa Eléctrica Quito S.A.E.F. J.  
Matriz: Bartolome de las Casas E1-24 y Av. 10 de Agosto  
RUC: 1790053881-01  
Contribuyente especial, resolución No. 5368  
OBLIGADO A LLEVAR CONTABILIDAD

Nro. Factura: 0000032  
Nro. doc. interno: 001-999-07789849  
Fecha de emisión: 02-04-2018  
Fecha de vencimiento: 17-04-2018  
Número de autorización: TREINTA Y DOS  
020420180117900538810012001999007789849009434111E



VALOR A PAGAR \$3.74

Nombre del consumidor

CONTRATO: 200015636265  
Nombre del consumidor: USHIÑA LLUMIQUINGA LUIS PATRICIO  
Tipo de tarifa: Arconel  
Dirección del servicio: SANTA ROSA DE LIMA 15 ENTRDA CONDOR MIRADO - LA MERCED  
Medida de consumo: 171543876  
Dirección de envío: SANTA ROSA DE LIMA 15 ENTRDA CONDOR MIRADO - QUITO DISTRITO  
Medida de consumo eléctrica nacional: 1407000005  
Código: 14070000030

Información Servicio Eléctrico y Alumbrado Público

Número de medidor: 10006R3434  
Tipo de consumo: Alado  
Fecha desde: 02-03-2018  
Días facturados: 32  
Fecha hasta: 02-04-2018

Descripción	Fecha Hasta	Lectura Actual	Lectura Anterior	Diferencia Consumo	Consumo Subtotal	Consumo Int. Transfer.	Consumo Total	Unidad Medida	Monto (\$)
Energía activa total	02-04-2018	1.00	1.00	0.00	0.00	0.00	0.00	KWH	0.00

2. Valores pendientes

VALORES PENDIENTES (2) 0.00

3. Planes de financiamiento autorizados por el consumidor

PLANES DE FINANCIAMIENTO (3) 0.00

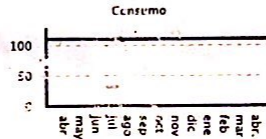

Servicio Eléctrico y Alumbrado Público	
Valor Consumo	0.00
Comercialización	1.41
Servicio Eléctrico (SE)	1.41
Servicio Alumbrado Público	2.16
Subtotal Alumbrado Público	0.10
	0.00
Base I.V.A. 0%	1.51
I.V.A. 0%	0.00
<b>TOTAL SE Y AP (1)</b>	<b>1.51</b>

Formas de Pago

FORMA DE PAGO	VALOR	PLAZO	TIEMPO
SIN UTILIZACIÓN DEL SISTEMA FINANCIERO	1.51	15	días

TOTAL (A)	
Servicio Eléctrico y Alumbrado Público (1)	1.51
Valores Pendientes (2)	0.00
Planes de Financiamiento (3)	0.00
<b>TOTAL SECTOR ELÉCTRICO (A)</b>	<b>1.51</b>

Mensajes

Recaudación Terceros

ESTOS VALORES NO FORMAN PARTE DE LOS INGRESOS DE LA EMPRESA ELÉCTRICA

NOTIFICACIÓN DE PAGO DEL TRIBUTOS PARA LA TASA DE RECOLECCIÓN DE BASURA DEL MUNICIPIO DEL CANTÓN QUITO	
Beneficiario E-AP METROPOLITANA DE ASEO	
R.U.C beneficiario:	1768155310001
Fecha de Emisión	02-04-2018
Cuenta Contrato	200015636265
Cédula	1715413876
Nombre	USHIÑA LLUMIQUINGA LUIS
CONCEPTO	VALOR
Tasa de Recolección Basura	0.30
<b>TOTAL RECOLECCIÓN BASURA (5)</b>	<b>0.30</b>

NOTIFICACIÓN DE PAGO DEL TRIBUTOS PARA EL CUERPO DE BOMBEROS DEL CANTÓN QUITO	
Beneficiario C. BOMBEROS DISTRITO M QUITO	
R.U.C beneficiario:	1768097950001
Fecha de Emisión	02-04-2018
Cuenta Contrato	200015635265
Cédula	1715413876
Nombre	USHIÑA LLUMIQUINGA LUIS
CONCEPTO	VALOR
Contribución Bomberos	1.93
<b>TOTAL CONTRIBUCIÓN BOMBEROS (4)</b>	<b>1.93</b>

RESUMEN DE VALORES A PAGAR	
Total Sector Eléctrico (A)	1.51
Total Recaudación de Terceros (4+5+6)	2.23
<b>TOTAL A PAGAR (USD)</b>	<b>3.74</b>





EMPRESA  
ELÉCTRICA  
QUITO S.A.

Empresa Eléctrica Quito S.A. E.S.C.  
Matriz: Bartolomé de las Casas E1 2001, Av. 1 de Agosto  
RUC: 1790053881  
Contribuyente especial, resolución No. 5168  
OBLIGADO A LLEVAR CONTABILIDAD



Nro. Factura 001-999-007785210  
Nro. doc. interno 002440145472  
Fecha de emisión 02-04-2018  
Fecha de vencimiento 17-04-2018  
Número de autorización 0204201801179005388100120019990077852100073735811

001-999-007785210  
002440145472  
02-04-2018  
17-04-2018

0000031

VALOR A PAGAR \$6.89 TREINTA Y UNO

Información del consumidor

<b>CUENTA CONTRATO</b>	200006818310	<b>Tipo de tarifa</b> Arconel	BTCRSD01 - BT Residencial
<b>Nombre Cliente</b>	USHIÑA LLUMIQUINGA CECILIA LEONOR	<b>Dirección del servicio</b>	VIA STA ROSA LT-11 SIN NOMBRE PB 1 - LA MERCEJ
<b>Cédula</b>	1709419400	<b>Dirección de envío</b>	VIA STA ROSA LT-11 SIN NOMBRE PB - LA MERCEJ
<b>Código Único Eléctrico Nacional</b>	1400563523		
<b>Código de Servicio</b>	1401U46600028		

1. Información Servicio Eléctrico y Alumbrado Público

<b>Número de medidor</b>	1000952124	<b>Días facturados</b>	32
<b>Tipo consumo</b>	leído	<b>Fecha hasta</b>	02-04-2018
<b>Fecha desde</b>	02-03-2018		

Descripción	Fecha Hasta	Lectura Actual	Lectura Anterior	Diferencia Consumo	Consumo Subtotal	Consumo Int. Transfer.	Consumo Total	Unidad Medida	Monto (\$)
Energía activa total	02-04-2018	2156.00	2085.00	0.00	71.00	0.00	71.00	KWH	5.63

2. Valores pendientes

VALORES PENDIENTES (2) 0.00

3. Planes de Financiamiento aplicados por el Consumidor

PLANES DE FINANCIAMIENTO 0.00



Servicio Eléctrico y Alumbrado Público

Limite	Valor Consumo	5.63
Tarifa	Comercialización	1.41
Dignidad	Subsidio Cruzado Beneficiado	1.24
	Subsidio Tarifa Dignidad Comer.	0.71
	Subsidio Tarifa Eficiencia Ener.	1.55
	Subtotal Servicio Eléctrico (SE)	3.54
	Servicio Alumbrado Público	0.49
	Subsidio Alumbrado Público	0.45
		0.00
	Base I.V.A. 0%	6.29
	I.V.A. 0%	0.00
	Base Exento de I/A	2.26
	Exento de IVA	0.00
	<b>TOTAL SE Y AP (1)</b>	<b>4.03</b>

Formas de Pago

FORMA DE PAGO	VALOR	PLAZO	TIEMPO
SIN UTILIZACIÓN DEL SISTEMA FINANCIERO	4.03	15	días

EL GOBIERNO  
**SUBSIDIA**  
ESTE SERVICIO  
Subsidios del Gobierno  
Subsidio Tarifa Eléctrica 4.35-  
Tarifa Dignidad 2.26-  
**TOTAL: 6.61**

TOTAL (A)	
Servicio Eléctrico y Alumbrado Público (1)	4.03
Valores Pendientes (2)	0.00
Planes de Financiamiento (3)	0.00
<b>TOTAL SECTOR ELÉCTRICO (A)</b>	<b>4.03</b>

Mensajes

Recaudación Terceros

ESTOS VALORES NO FORMAN PARTE DE LOS INGRESOS DE LA EMPRESA ELÉCTRICA

NOTIFICACIÓN DE PAGO DEL TRIBUTO PARA LA TASA DE RECOLECCIÓN DE BASURA DEL MUNICIPIO DEL CANTÓN QUITO

Beneficiario EMP METROPOLITANA DE ASEO  
R.U.C beneficiario 1768155310001  
Fecha de Emisión 02-04-2018  
Cuenta Contrato 200006818310  
Cédula 1709419400  
Nombre USHIÑA LLUMIQUINGA CECILIA

CONCEPTO	VALOR
Tasa de Recolección Basura	0.93
<b>TOTAL RECOLECCIÓN BASURA (5)</b>	<b>0.93</b>

NOTIFICACIÓN DE PAGO DEL TRIBUTO PARA EL CUERPO DE BOMBEROS DEL CANTÓN QUITO

Beneficiario C. BOMBEROS DISTRITO M QUITO  
R.U.C beneficiario 1768097950001  
Fecha de Emisión 02-04-2018  
Cuenta Contrato 200006818310  
Cédula 1709419400  
Nombre USHIÑA LLUMIQUINGA CECILIA

CONCEPTO	VALOR
Contribución Bomberos	1.93
<b>TOTAL CONTRIBUCIÓN BOMBEROS (4)</b>	<b>1.93</b>

**RESUMEN DE VALORES A PAGAR**

Total Sector Eléctrico (A)	4.03
Total Recaudación de Terceros (4+5+6)	2.86
<b>TOTAL A PAGAR (USD)</b>	<b>6.89</b>



# INFORME DE REGULACIÓN METROPOLITANA

Municipio del Distrito Metropolitano de Quito



0000030  
TREINTA

Fecha: 2018-11-26 08:33

No. 683245

**\*INFORMACIÓN PREDIAL EN UNIPROPIEDAD**

DATOS DEL TITULAR DE DOMINIO	
C.C./R.U.C.:	1705732947
Nombre o razón social:	LLUMIQUINGA VEGA ROSARIO Y HRDS
DATOS DEL PREDIO	
Número de predio:	5023857
Geo clave:	
Clave catastral anterior:	22824 05 003 000 000 000
En derechos y acciones:	SI
ÁREAS DE CONSTRUCCIÓN	
Área de construcción cubierta:	887.00 m2
Área de construcción abierta:	0.00 m2
Área bruta total de construcción:	887.00 m2
DATOS DEL LOTE	
Área según escritura:	18000.00 m2
Área gráfica:	18098.18 m2
Frete total:	76.67 m
Máximo ETAM permitido:	7.50 % = 1350.00 m2 [SRU]
Metropolitana:	CHILLOS
Guía:	LA MERCED
Sector:	STA. ROSA
Dependencia administrativa:	Administración Zonal los Chillos
Aplica a incremento de pisos:	

**\*IMPLANTACIÓN GRÁFICA DEL LOTE**

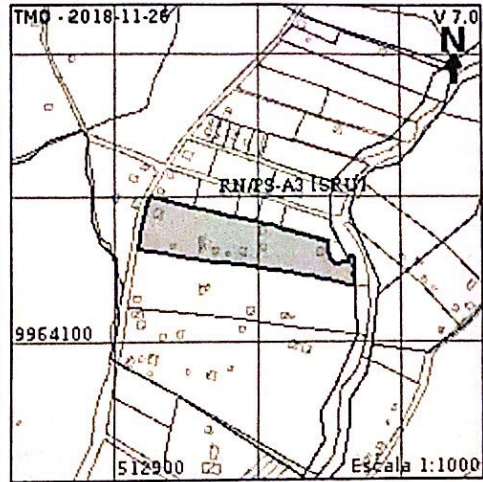

**CALLES**

Fuente	Calle	Ancho (m)	Referencia	Nomenclatura
IRM	PASAJE SIN NOMBRE 14	10	5 m al eje de la via	
SIREC-Q	SIN NOMBRE	0		OE7

**REGULACIONES**

**ZONIFICACIÓN**

Zona: A3 (A2502-10)

Lote mínimo: 2500 m2

Frete mínimo: 30 m

COS total: 20 %

COS en planta baja: 10 %

Forma de ocupación del suelo: (A) Aislada

Uso de suelo: (RN/PS) Recursos Naturales/Producción Sostenible

**PISOS**

Altura: 8 m

Número de pisos: 2

**RETIROS**

Frontal: 5 m

Lateral: 5 m

Posterior: 5 m

Entre bloques: 6 m

Clasificación del suelo: (SRU) Suelo Rural

Factibilidad de servicios básicos: NO

**ZONIFICACIÓN**

Zona: A31 (PQ)

Lote mínimo: 0 m2

Frete mínimo: 0 m

COS total: 0 %

COS en planta baja: 0 %

Forma de ocupación del suelo: (A) Aislada

Uso de suelo: (PE/CPN) Protección Ecológica/Conservación del Patrimonio Natural

**PISOS**

Altura: 0 m

Número de pisos: 0

**RETIROS**

Frontal: 0 m

Lateral: 0 m

Posterior: 0 m

Entre bloques: 0 m

Clasificación del suelo: (SRU) Suelo Rural

Factibilidad de servicios básicos: NO

**AFECTACIONES/PROTECCIONES**

Descripción	Tipo	Derecho de vía	Retiro (m)	Observación
PROTECCIÓN DE ACCIDENTE GEOGRÁFICO	RETIRO			El retiro de protección de accidente geográfico visualizado en este documento es únicamente referencial. El retiro de protección de accidente geográfico definitivo se establecerá de acuerdo con los artículos 116 117 y 118 de la ordenanza No. 172 que establece el Régimen Administrativo del Suelo en el DMQ, en base a los parámetros establecidos en el informe de definición del borde superior de accidente geográfico emitida por la DMC.
QUEBRADA ABIERTA	QUEBRADA ABIERTA			El lote se encuentra en zona de quebrada abierta. No se permite edificar en esta zona.

**OBSERVACIONES**

Asentamiento Humano de Hecho y Consolidado de Interés Social denominado SANTA ROSA "SECTOR LAS MARGARITAS"

9964200 m.N

UBICACIÓN: Sector Santa Rosa de la Merced - Calle s/n Parroquia La Merced - Cantón Quito

No. PREDIO: 5023857 CLAVE CATASTRAL: 22824 05 003

CONTIENE: UBICACIÓN, IMPLANTACION GENERAL CORTES DE VÍAS, CORTES DEL TERRENO, CUADRO DE ÁREAS Y LINDEROS, CUADRO DE RESUMEN DE ÁREAS

POR SANTA ROSA DE LA MERCED - SECTOR LAS MARGARITAS

*[Signature]*

Sr. USHIÑA LLUMIQUINGA JOSÉ ALCIDES  
C.I.: 171358642-6  
PRESIDENTE

LEVANTO: SKETCH CAD  
SOLUCIONES TÉCNICAS GLOBLAES  
TELÉFONOS: 0988297844 - 0999034540 - 0988386646  
e-mail: proyectos@sketchcad.com.ec  
www.sketchcad.com.ec

ESCALA: INDICADA

FECHA: Noviembre /2018

LÁMINA: 1/1

*[Signature]*  
ARQ. JACQUELINE A. PAREDES E.  
SENECSYT 1005-03-326516

NOTAS TÉCNICAS:  
GEOREFERENCIACIÓN EN BASE AL SISTEMA DE REFERENCIA ESPACIAL PARA EL DISTRITO METROPOLITANO DE QUITO - SIREs - QUITO SEGÚN ORDENANZA METROPOLITANA No. 225

SELLOS MUNICIPALES:

- 2666
- 2657
- 2658
- 2659
- 2652

- 2674
- 2672
- 2670
- 2668
- 2666
- 2664
- 2662
- 2660
- 2658
- 2656
- 2654
- 2652
- 2650
- 2648
- 2646
- 2644
- 2642
- 2640
- 2638



# QUITO

---

ALCALDÍA

- 28 -

" Sta. Rosa Sector Las Margaritas "  
Plano 2018.





Quito, 21 JUN. 2018  
Oficio 548 - GP

22 JUN 2018  
2261

0000026

VEINTE Y SEIS

Hoja de Ruta No. TE-MAT-05732-18  
Ticket GDOC - 087378

Asunto: Informe de Nomenclatura AHHC Denominado "Santa Rosa Sector Las Margaritas"

Abogada  
Karina Subía Dávalos  
Directora de la Unidad Especial "Regula Tu Barrio"  
Calle Eje Long. Montufar N4-119 y N4A Espejo  
Telf. 3952-300 ext. 15026 /15027 / 15028  
Presente

De mi consideración:

En atención al Oficio No. UERB-783-2018, ingresado a la EPMMOP con Hoja de Ruta No. TE-MAT-05732-18, mediante el cual solicita el Informe de Nomenclatura Vial del Asentamiento Humano de Hecho y Consolidado Denominado "Santa Rosa Sector Las Margaritas", ubicado en la parroquia La Merced; adjunto sírvase encontrar la información requerida en formato digital (.pdf) e impreso (A4).

Atentamente,



Arq. Hidalgo Núñez Lucio  
Gerente de Planificación  
Empresa Pública Metropolitana de Movilidad y Obras Públicas

Anexo.: - Copia de Oficio No. UERB-783-2018 y plano (2 hojas)  
- Plano A4 (1 hoja)  
- 2 CDs

Copla: Gerencia General EPMMOP

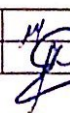
Elaborado por:	Ing. María Teresa Tayo H.	UIG	
Revisado por:	Ing. Lorena Izurleta Z.	UIG	
Hoja de trámite No.1989			
Hoja de Ruta No. 5732-18			

UNIDAD ESPECIAL REGULA  
**TU BARRIO**  
SECRETARÍA DE COORDINACIÓN Y PARTICIPACIÓN CIUDADANA  
Recibido por:   
Firma: .....  
Fecha: 22 JUN. 2018



