

EMPRESA PÚBLICA METROPOLITANA DE AGUA POTABLE Y SANIAMIENTO

MATRIZ: Av. Mariana de Jesús S/N y Alemania
CONTRIBUYENTE ESPECIAL: Resolución No. 281 del 23 de Enero de 1997

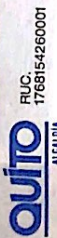

RUC: 1768154260001

CUENTA N°: 525535454

CLIENTE: CHUQUIMARCA CHASIPANTA JO

DIRECCIÓN: BA PALMERAS CA O LT 5

PLACA PREDIAL: E2-396

N° DE MEDIDOR: 21138089

RUC/CI: 1706740956

TELÉFONO:

CODIGO POSTAL: 170810

SECTOR: La Merced

CTA. ESP. 0

www.aguasquito.gob.ec - Atención al cliente: 1800-242424

ESTADO DE CUENTA

CICLO	SECTOR	RUTA	MZ	SECUENCIA	PISO	DPTO.
20	525	22	10	2795	0	1

CONSUMO (M3)	TARIFA	DONES	PARROQUIAS
10	16-05-2016	9	Domes.Parroquias

DESCRIPCIÓN	VALOR USD
AGUA	1,55
ADMIN. CLIENTES	2,1

FECHA Y LECTURA ANTERIOR	FECHA Y LECTURA ACTUAL	MENSUAL CLIENTE
02-03-2016	01-04-2016	3639

Promedio de Consumo DMQ	24 m3
Promedio de Consumo Cliente	17 m3

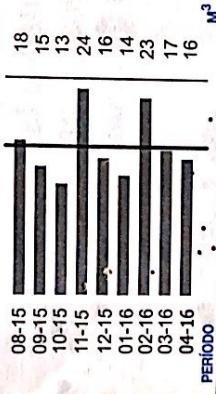

MONTO SUBSIDIADO USD: 5,02

Pague únicamente el monto facturado en nuestros Centros Integrales de Atención al Cliente y puntos autorizados. La EPMAPS no realiza cobros a domicilio, ¡Denuncie estos casos! Llame al 1 800 24 24 24.

"ESTIMADO CLIENTE" CANCELE EL VALOR DE SU FACTURA, HASTA LA FECHA LIMITE DE PAGO Y EVITESE LA SUSPENSIÓN DEL SERVICIO Y VALORES POR JUICIO COACTIVO

El Agua Potable de esta Empresa Pública tiene certificación del cumplimiento de la norma INEN 1108

FECHA EMISIÓN
25-04-2016

FECHA VENCIMIENTO
16-05-2016

VALIDO ÚNICAMENTE CON REGISTRO DE PAGO, SELLO O COMPROBANTE ELECTRÓNICO

Empresa Pública Metropolitana de Agua Potable y Saneamiento



3,65

TOTAL A PAGAR USD
3,65
setenta y cuatro

22 La Merced

CHUQUIMARCA CHASIPANTA JO

1743

RECAUDACIÓN

SUBTOTAL 3,65
IVA Tarifa 0%

MESES DEUDA 0
TOTAL A PAGAR USD 3,65

EMPRESA PÚBLICA METROPOLITANA DE AGUA POTABLE Y SANEAMIENTO

MATRIZ: Av. Maritima de Jesus S/N y Alvarania
CONTRIBUYENTE ESPECIAL: Resolución No. 281 del 23 de Enero de 1997



RUC: 1768154260001
ALCALDIA

CUENTA N°: 525300967

CLIENTE: CHUQUIMARCA CATAGÑA JOSE

DIRECCIÓN: BA PALMIERAS CA O LT S/N

PLACA PREDIAL: E2-396

N° DE MEDIDOR: 958718

RUCI: 1719998211

TELÉFONO: 170810

CODIGO POSTAL: La Merced

SECTOR: CTA. ESP: 0

FECHA Y LECTURA ANTERIOR: 31-05-2016 342

FECHA Y LECTURA ACTUAL: 29-06-2016 352

EVOLUCIÓN DE SU CONSUMO

Promedio de Consumo DMQ	24 m ³
Promedio de Consumo Cliente	13 m ³



El Agua Potable de esta Empresa Pública tiene certificación del cumplimiento de la norma INEN 1108

FECHA EMISIÓN: 25-07-2016

FECHA VENCIMIENTO: 16-08-2016

VALIDO ÚNICAMENTE CON REGISTRO DE PAGO, SELLO O COMPROBANTE ELECTRÓNICO

ESTADO DE CUENTA

CICLO	SECTOR	RUEDA	NZ	SECUENCIA	PISO	DPTO.
20	525	22	10	2795	0	2

CONSUMO (M3)	N. DEP	TARIFA	SEC. ECO.
16-08-2016	9	Domes.Parroquias	9

DESCRIPCIÓN	VALOR USD
AGUA	1,55
ADMIN. CLIENTES	2,1



SUBTOTAL IVA Tarifa 0%

3,65

MESES DEUDA: 0

3,65

TOTAL A PAGAR USD

3,65

22 La Merced

1769

CHUQUIMARCA CATAGÑA JOSE

525300967



QUITO ALCALDIA

RECAUDACIÓN

73
seletay tres
TOTAL A PAGAR USD 3,65

Empresa Pública Metropolitana de Agua Potable y Saneamiento

3,65

3,65

SUBTOTAL IVA Tarifa 0%

MESES DEUDA: 0

TOTAL A PAGAR USD

3,65

3,65

EMPRESA PÚBLICA METROPOLITANA DE AGUA POTABLE Y SANEAMIENTO



RUC: 17680154260001
 RUC: 1715927628
 MVRZ: Av. Mariscal de las Armas S/N 17 Alameda
 CONTRIBUYENTE ESPECIAL: Resolución No. 281 del 23 de Enero de 1997
 www.epm.gov.ec - Atención al cliente: 1800-36024

CLIENTE: ALQUINGA CHASIPANTA JACQU
 DIRECCIÓN: BA PALMERAS CA O LT S/N
 PLACA PREDIAL:
 N° DE MEDIDOR: 921543
 RUC: 1715927628
 TELÉFONO: 170810
 CÓDIGO POSTAL: La Merced
 SECTOR: CTA ESP: 0

FECHA Y LECTURA ANTERIOR: 05-01-2016 535
 FECHA Y LECTURA ACTUAL: 01-02-2016 545
 MENSAJES AL CLIENTE

Consumo de Consumo DÍM/Q	24 m ³
Promedio de Consumo Cliente	17 m ³

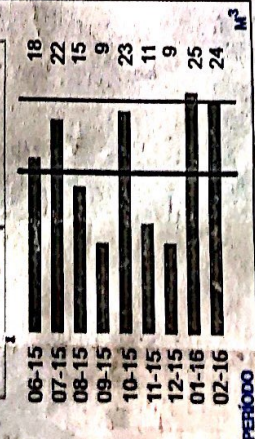

MONTO SUBSIDIADO USD: 5,01
 Pague únicamente el monto facturado en nuestros Centros Integrales de Atención al Cliente y puntos autorizados. La EPMAQS no realiza cobros a domicilio. ¡Denuncie estos casos! Llame al 1 800 24 24 24.

"ESTIMADO CLIENTE" CANCELE EL VALOR DE SU FACTURA, HASTA LA FECHA LIMITE DE PAGO Y EVITESE LA SUSPENSIÓN DEL SERVICIO Y VALORES POR JUICIO COACTIVO

FECHA EMISIÓN: 25-02-2016
 FECHA VENCIMIENTO: 18-03-2016
 VÁLIDO ÚNICAMENTE CON REGISTRO DE PAGO, SELLO O COMPROBANTE ELECTRÓNICO

El Agua Potable de esta Empresa Pública tiene certificación del cumplimiento de la norma INEN 1108

ESTADO DE CUENTA

CÓDIGO	SECTOR	RUTA	MZ	SECUENCIA	PISO	DPTO.
20	525	22	10	2745	77	77

CONSUMO (M ³)	N. DEP	TARIFA	DONES	PARROQUIAS
18-03-2016 <td>10 <td>SEC. ECU <td>9 <td>Domes Parroquias</td> </td></td></td>	10 <td>SEC. ECU <td>9 <td>Domes Parroquias</td> </td></td>	SEC. ECU <td>9 <td>Domes Parroquias</td> </td>	9 <td>Domes Parroquias</td>	Domes Parroquias

DESCRIPCIÓN: AGUA ADMIN. CLIENTES CONTRATO / B CUOTA CONV. R/O 4/0 VALOR USD: 1,55 2,1 0,45



SUBTOTAL	4,1
IVA Tarifa 0%	0
MESSES DEUDA	0
TOTAL A PAGAR	4,1

Empreses Pública Metropolitana de Agua Potable y Saneamiento
 ALQUINGA CHASIPANTA JACQU
 22 La Merced
 1747

QUITO
 4,1
 TOTAL A PAGAR USD
 4,1

1773

ESTADO CUENTA

www.aguaquito.gob.ec - Atención al cliente: 1800-242424

EMPRESA PÚBLICA METROPOLITANA DE AGUA POTABLE Y SANEAMIENTO
 MATRIZ: Av. Mariana de Jesús S/N y Alemania
 CONTRIBUYENTE ESPECIAL: Resolución 31 del 23 de Enero de 1997



RUC: 1798154260001

CUENTA N°: 525389997

RUCI: 1705587895

CLIENTE: CHUQUIMARCA JUAN DE DIOS

TELÉFONO: 170810

DIRECCIÓN: BA PALMERAS CA O LT 5 2

CODIGO POSTAL: 170810

PLACA PREDIAL: S4-155

SECTOR: La Merced

N° DE MEDIDOR: 20509C1

CITA. ESP: 0

FECHA Y LECTURA ANTERIOR: 31-05-2016 3778

FECHA Y LECTURA ACTUAL: 29-06-2016 3797

EVOLUCION DE SU CONSUMO



MONTO SUBSIDIADO USD: 9,54

Pague únicamente el monto facturado en nuestros Centros Integrales de Atención al Cliente y puntos autorizados. La EPMAAPS no realiza cobros a domicilio. ¡Denuncie estos casos! Llame al 1 800 24 24 24.

"ESTIMADO CLIENTE" CANCELE EL VALOR DE SU FACTURA, HASTA LA FECHA LIMITE DE PAGO Y EVITESE LA SUSPENSIÓN DEL SERVICIO Y VALORES POR JUICIO COACTIVO

El Agua Potable de esta Empresa Pública tiene certificación del cumplimiento de la norma INEN 1108

FECHA EMISIÓN: 25-07-2016

FECHA VENCIMIENTO: 16-08-2016

VALIDO ÚNICAMENTE CON REGISTRO DE PAGO, SELLO O COMPROBANTE ELECTRÓNICO

CICLO	SECTOR	RUTA	MZ	SECUENCIA	PISO	DPTO.
21	525	22	10	2806	0	1

CONSUMO (M3)	N. DEP	TARIFA	Domes. Parroquias
19	16-08-2016	9	9

DESCRIPCIÓN	VALOR USD
AGUA	2,94
ADMIN. CLIENTES	2,1

MESES DEUDA	TOTAL A PAGAR	USD
0	5,04	5,04

IVA Tarifa 0%

SUBTOTAL 5,04



setentay cinco

1769

EMPRESA PÚBLICA METROPOLITANA DE AGUA POTABLE Y SANEAMIENTO

MATRIZ Av. Mariana de Jesús SAN y Alemana
CONTRIBUYENTE ESPECIAL Resolución No. 2811

www.aguaquito.gov.ec - Atención al cliente: 1800-342424

14 de Enero de 1987



RUC: 1766154260001

CUENTA N°: 525016089

RUCCI: 1704673191

ESTADO DE CUENTA

CLIENTE: CHUQUIMARCA USHINA TELMO

DIRECCIÓN: BA PALMERAS CA O LT 10

PLACA PREDIAL: E2-458

N° DE MEDIDOR: 970361661

TELÉFONO: 170810

CODIGO POSTAL: La Merced

SECTOR: 0

CTA. ESP: 0

CICLO 20 SECTOR 525 RUTA 22 N. DEP 3

SECUENCIA 2770

PISO 0 DPTO. 1

CONSUMO (M3) 16-08-2016 N. DEP 3

FACTURACIÓN 16-08-2016 TARIFA 9

DESCRIPCIÓN AGUA ADMIN. CLIENTES

DETALLE DE FACTURACION

VALOR USD 0.46

FECHA Y LECTURA ANTERIOR 31-05-2016 3730

FECHA Y LECTURA ACTUAL 29-06-2016 3739

EVOLUCION DE SU CONSUMO

Promedio de Consumo DMQ	24 m3
Promedio de Consumo de Cliente	23 m3



MENSUAL CLIENTE

MONTO SUBSIDIADO USD: 1.31

Pague únicamente el monto facturado en nuestros Centros Integrales de Atención al Cliente y puntos autorizados. La EPMAPS no realiza cobros a domicilio. ¡Denuncie estos casos! Llame al 1 800 24 24 24.

"ESTIMADO CLIENTE" CANCELE EL VALOR DE SU FACTURA, HASTA LA FECHA LIMITE DE PAGO Y EVITESE LA SUSPENSIÓN DEL SERVICIO Y VALORES POR JUICIO COACTIVO



SUBTOTAL IVA Tarifa 0%

TOTAL A PAGAR USD

FECHA VENCIMIENTO 08-08-2016

FECHA EMISIÓN 25-07-2016

El Agua Potable de esta Empresa Pública tiene certificación del cumplimiento de la norma INEN 1106

CANCELADO

MESES DEUDA

VÁLIDO ÚNICAMENTE CON REGISTRO DE PAGO, SELLO O COMPROBANTE ELECTRÓNICO

Factura No. 001-00002584320
 Autorización SRI: 48720
 Fecha Autorización: 12-15
 Válida Hasta: 12-15
 Fecha de Emisión: 2015-08-03

INFORMACIÓN DEL CONSUMIDOR

SUMINISTRO: 1418273-K CHUQUIMARCA CATAGNA JOSE FERNANDO
Código Único Eléctrico Nacional: 1401418273 Cécula / R.U.C.: 1719998211
Dirección servicio: CESAR CHIRIBOGA SIN PB 1 LA MERCED LAS PALMERAS
Plan/Geocódigo: 52 01-16-041-0900 Tarifa: 205-Residencial (Baja Tension)
Provincia - Cantón - Parroquia: PICHINCHA - DISTRITO METROPOLITANO QUITO - CONOCOTO
Información notificación: Domicilio

1. FACTURACIÓN SERVICIO ELÉCTRICO Y ALUMBRADO PÚBLICO

Medidor: 549774-HEX-AM **Desde:** 2015-07-01 **Hasta:** 2016-08-01 **Días Facturados:** 31
Factor multiplicación: 1.00 **Factor Corrección:** 1.00 **Factor Potencia:** 1.00 **Tipo consumo:** Leído **Constante:** 1.00
Peralización Fp: 0.00

Descripción	Actual	Anterior	Consumo	Unid.	Valores
Energía	8806.04	8154.04	651.99	kWh	

Consumos

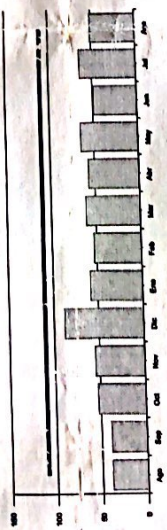

2. VALORES PENDIENTES

CONCEPTO VALOR
 VALORES PENDIENTES (2): 0.00

3. RECAUDACIÓN TERCEROS SECTOR ELÉCTRICO(S)-PLANES DE FINANCIAMIENTO

ESTOS VALORES NO FORMAN PARTE DE LOS INGRESOS DE LA EMPRESA ELÉCTRICA
CONCEPTO VALOR
 RECAUDACIÓN TERCEROS SECTOR ELÉCTRICO (3): 0.00

SUBSIDIO DEL GOBIERNO

Tarifa Eléctrica	3.12
Tarifa Dignidad	1.87
TOTAL:	5.00

TOTAL

Servicio Eléctrico-Alumbrado Público(1)	3.12
Valores Pendientes(2)	0.00
Recaudación Terceros Sector Eléctrico(3)	0.00
TOTAL SECTOR ELÉCTRICO (A) (1+2+3)	3.12

5808

000

CAR SAN JOSE DE CONOCOTO
CHUQUIMARCA CATAGNA
CLIENTE: 565
CHUQUIMARCA CATAGNA
Suministro: 1418273-K
Fecha de Emisión: 2016-08-03
Valor a pagar: 3.12

CONTROL
 1001418273207

ORDEN DE COBRO POR CUENTA DE TERCEROS
LEY DE DEFENSA CONTRA INCENDIOS
CUERPO DE BOMBEROS DEL DISTRITO METROPOLITANO
RUC: 17680765001
Suministro: 1418273-K
Cédula / R.U.C.: 1719998211
Nombre: CHUQUIMARCA CATAGNA JOSE FERNANDO
Dirección servicio: CESAR CHIRIBOGA SIN PB 1 LA MERCED LAS PALMERAS
Fecha de Emisión: 2016-08-03
CONCEPTO
IMPUESTO BOMBEROS
TOTAL LEY DE DEFENSA CONTRA INCENDIOS (4):
IMPUESTO BOMBEROS VALOR 1.83

ORDEN DE COBRO POR CUENTA DE TERCEROS
ORDEMANZA MUNICIPAL
EMPRESA PUBLICA METROPOLITANA DE ASEO
RUC: 1768155310001
Suministro: 1418273-K
Cédula / R.U.C.: 1719998211
Nombre: CHUQUIMARCA CATAGNA JOSE FERNANDO
Dirección servicio: CESAR CHIRIBOGA SIN PB 1 LA MERCED LAS PALMERAS
Fecha de Emisión: 2016-08-03
CONCEPTO
TASA RECOLECCION BAS
TOTAL ORDEMANZA MUNICIPAL (5):
CONCEPTO VALOR 0.70
TASA RECOLECCION BAS VALOR 0.70

69
 sesenta y nueve

RESUMEN DE VALORES A PAGAR

Total Sector Eléctrico (A)	3.12
Total por Cuenta Terceros (4+5+6)	2.53
TOTAL A PAGAR (USD)	5.65

5808

Factura No. 001-0011540202
 Autorización SRI: 1048720
 Fecha Autorización: 2016-05-15
 Válida Hasta: 2016-05-15

Fecha de Emisión: 2016-05-05

No. de Contrato: 89026008-9
 Valor a pagar: 7,59

Fecha de Vencimiento: 2016-05-23

INFORMACIÓN DEL CONSUMIDOR

SUMINISTRO: 890265-8 CHUQUIMARCA FERNANDO
 Código Único Electrónico Nacional: 1400890265 Cédula / R.U.C.: 1708740956
 Dirección servicio: CESAR CHIRIBOGA E2-308 PB PSJ SIN LAS PALMERAS
 Plan/Geo-código: 52 01-16-041-0860 Tarifa: 205-Residencial (Baja Tensión)
 Provincia - Cantón - Parroquia: PICHINCHA - DISTRITO METROPOLITANO QUITO - LA MERCED
 Dirección notificación: Domicilio

Código Postal: 170803
 2016-05-05 1

1. FACTURACIÓN SERVICIO ELÉCTRICO Y ALUMBRADO PÚBLICO

Medidor: 468003-TEC-AM Desde: 2016-04-01 Hasta: 2016-05-03 Días Facturados: 32 Tipo consumo: Leído Constante: 1.00
 Factor multiplicación: 1.00 Factor Corrección: 1.00 Factor Potencia: 1.00 Penalización Fp: 0.00

Consumos	Actual	Anterior	Consumo	Unid.	Valores
Energía	21492.00	21308.00	184	kWh	7.59

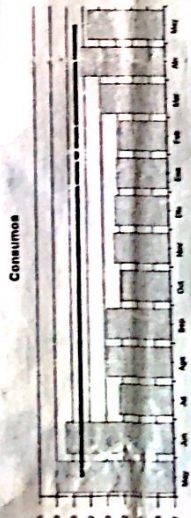

2. VALORES PENDIENTES

CONCEPTO VALOR 0.00

3. RECAUDACIÓN TERCEROS SECTOR ELÉCTRICO (SE) PLANES DE FINANCIAMIENTO

ENTON VALORES NO FORMAN PARTE DE LOS INGRESOS DE LA EMPRESA ELÉCTRICA
 CONCEPTO VALOR 0.00
 SUSTENTO LEGAL

RECAUDACIÓN TERCEROS SECTOR ELÉCTRICO (3)

CONCEPTO	VALOR
SUBSIDIO DEL GOBIERNO	8.19
Tarifa Electricidad	2.65
Tarifa Dignidad	8.19
TOTAL:	19.03

1.2 OTROS PAGOS SERVICIO ELÉCTRICO Y SAPO

SUBTOTAL OTROS: 0.00
 SUBTOTAL SE, AP Y OTROS (1): 5.09

CONCEPTO	VALOR
1.1 SERVICIO ELÉCTRICO Y SAPO	7.50
COMERCIALIZACION	1.41
SUBSIDIO CRUZADO	1.80
SUBSID.TARIF.DIG.ELEC	1.04
SUBSID.TARIF.DIG.COME	0.71
I.V.A. (0%)	0.00
SUBTOTAL SERVICIO ELÉCTRICO (SE)	4.46
SERV.ALUM.PUB	0.60
SUBTOTAL ALUMBRADO PÚBLICO (AP):	0.80

ORDEN DE COBRO POR CUENTA DE TERCEROS
 LEY DE DEFENSA CONTRA INCENDIOS
 Beneficiario: CUERPO DE BOMBIEROS DEL DISTRITO METROPOLITANO RUC: 1708740956
 Suministro: 890265-8 Cédula / R.U.C.: 1708740956
 Nombre: CHUQUIMARCA FERNANDO
 Dirección servicio: CESAR CHIRIBOGA E2-308 PB PSJ SIN LAS PALMERAS
 Fecha de Emisión: 2016-05-05
 IMPUESTO BOMBIEROS VALOR 1.83
TOTAL LEY DE DEFENSA CONTRA INCENDIOS (4): 1.83

ORDEN DE COBRO POR CUENTA DE TERCEROS
 ORDENANZA MUNICIPAL
 Beneficiario: EMPRESA PUBLICA METROPOLITANA DE ASEO RUC: 1708740956
 Suministro: 890265-8 Cédula / R.U.C.: 1708740956
 Nombre: CHUQUIMARCA FERNANDO
 Dirección servicio: CESAR CHIRIBOGA E2-308 PB PSJ SIN LAS PALMERAS
 Fecha de Emisión: 2016-05-05
 CONCEPTO VALOR 1.10
TOTAL ORDENANZA MUNICIPAL (5): 1.10

63
 seventy cash

RESUMEN DE VALORES A PAGAR	
Total Sector Electrico (A)	5.09
Total por Cuenta Terceros (41516)	2.85
TOTAL A PAGAR (USD)	7.94

RESUMEN DE VALORES A PAGAR	
TOTAL	5.09
Servicio Electrico-Alumbrado Publico(1)	0.00
Valores Pendientes(2)	0.00
Recaudación Terceros SE(3)	0.00
TOTAL SECTOR ELÉCTRICO(A) (11273)	5.09

Factura No. 95150
 Autorización SRI: 11111111111111111111
 Fecha Autorización: 2015
 Válida Hasta: 2015

Fecha de Emisión: 2016-04-05

No. de Control: 141827016-78
 Valor a pagar: 7.45

Fecha de Vencimiento: 2016-04-21

INFORMACIÓN DEL CONSUMIDOR

SUMINISTRO: 1418270-5 CHUQUIMARCA CATAGNA GUIDO DARWIN
 Código Único Eléctrico Nacional: 1401418270 Cédula / R.U.C.: 1719698647
 Dirección servicio: CESAR CHIRIBOGA 4 PB LA MERCED LAS PALMERAS
 Plan/Geocódigo: 52 01-16-041-0870 Tarifa: 205-Residencial (Baja Tensión)
 Provincia - Cantón - Parroquia: PICHINCHA - DISTRITO METROPOLITANO QUITO - CONOCOTO
 Dirección notificación: Domicilio

2016-04-05 1

1. FACTURACIÓN SERVICIO ELÉCTRICO Y ALUMBRADO PÚBLICO

Medidor: 549775-HEX-AM Desde: 2016-03-02 Hasta: 2016-04-01 Dias Facturados: 30
 Factor multiplicación: 1.00 Factor Corrección: 1.00 Factor Potencia: 30

Descripción	Actual	Anterior	Consumo	Unid.	Valores
Energía	6216.00	6132.00	84.00	kWh	6.69

Consumos

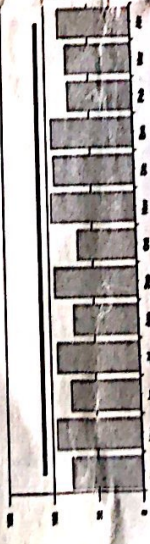

VALOR CONSUMO:	Constante:	1.00
COMERCIALIZACION	Leído	1.41
SUBSIDIO CRUZADO	Penalización Fp:	1.80
SUBSID. TARIFAS ELEC		1.53
SUBSID. TARIFAS COME		0.71
I.V.A.(0%)		0.00
SUBTOTAL SERVICIO ELÉCTRICO (SE):		4.65
SERV. ALUM. P. B.		0.54
SUBTOTAL ALUMBRADO PÚBLICO (AP):		0.54

1.2 OTROS PAGOS SERVICIO ELÉCTRICO Y SAPG

SUBTOTAL OTROS:	0.00
TOTAL SE, AP Y OTROS (1):	4.65

SUBSIDIO DEL GOBIERNO	
Tarifa Eléctrica	5.12
Tarifa Dignidad	2.34
TOTAL:	7.36

2. VALORES PENDIENTES

CONCEPTO	VALOR
VALORES PENDIENTES (2):	0.00

3. RECAUDACIÓN TERCEROS SECTOR ELÉCTRICO(S)/PLANES DE FINANCIAMIENTO
 ESTOS VALORES NO FORMAN PARTE DE LOS INGRESOS DE LA EMPRESA ELÉCTRICA

CONCEPTO	SUSTENTO LEGAL	VALOR
RECAUDACIÓN TERCEROS SECTOR ELÉCTRICO (3)		0.00

TOTAL	
Servicio Eléctrico-Alumbrado Público(1)	4.60
Valores Pendientes(2)	0.00
Recaudación Terceros SEC(3)	0.00
TOTAL SECTOR ELÉCTRICO (A) (1+2+3)	4.60

ORDEN DE COBRO POR CUENTA DE TERCEROS
 LEY DE DEFENSA CONTRA INCENDIOS
 Beneficiario: CUERPO DE BOMBEROS DEL DISTRITO METROPOLITANO RUC: 1719698647
 Suministro: 1418270-5 Cédula / R.U.C.: 1719698647
 Nombre: CHUQUIMARCA CATAGNA GUIDO DARWIN
 Dirección servicio: CESAR CHIRIBOGA 4 PB LA MERCED LAS PALMERAS
 Fecha de Emisión: 2016-04-05

CONCEPTO	VALOR
IMPUESTO BOMBEROS	1.83
TOTAL LEY DE DEFENSA CONTRA INCENDIOS (A):	1.83

ORDEN DE COBRO POR CUENTA DE TERCEROS
 ORDENANZA MUNICIPAL
 Beneficiario: EMPRESA PUBLICA METROPOLITANA DE ASEO RUC: 1719698647
 Suministro: 1418270-5 Cédula / R.U.C.: 1719698647
 Nombre: CHUQUIMARCA CATAGNA GUIDO DARWIN
 Dirección servicio: CESAR CHIRIBOGA 4 PB LA MERCED LAS PALMERAS
 Fecha de Emisión: 2016-04-05

CONCEPTO	VALOR
TASA RECOLECCION SAS	1.02
TOTAL ORDENANZA MUNICIPAL (B):	1.02

67
 seventy
 siete.

RESUMEN DE VALORES A PAGAR	
Total Sector Eléctrico (A)	4.60
Total por Cuenta Terceros (1+2+3)	2.85
TOTAL A PAGAR (USD)	7.45

5759

Factura No. 002506780
 Autorización SRI: 18720
 Fecha Autorización: 12-15
 Válida Hasta: 20-0-12-15

Fecha de Emisión: 2016-08-03

No. de Control: 156121915
 Valor a pagar: 30.41

Fecha de vencimiento: 2016-08-19

INFORMACIÓN DEL CONSUMIDOR

SUMINISTRO: 1561219-3 CHUQUIMARCA LLULLUNA MARIA ESPERANZA
 Código Suministro Eléctrico Nacional: 1401561219 Cédula / R.U.C.: 170328838
 Dirección servicio: LAS PALMERAS S4-155 PB L. MERCED LAS PALMERAS
 Plan/Geocódigo: 52 01-16-041-1200 Tarifa: 205-Residencial (Baja Tensión)
 Provincia - Cantón - Parroquia: PICHINCHA - DISTRITO METROPOLITANO QUITO - LA MERCED
 Dirección notificación: Domicilio

1. FACTURACIÓN SERVICIO ELÉCTRICO Y ALUMBRADO PÚBLICO

Medidor: 1000951371-LON-AB Desde: 2016-07-01 Hasta: 2016-08-01 Días Facturados: 31
 Factor multiplicación: 1.00 Factor Corrección: 1.00 Factor Potencia: 1.00 Tipo consumo: Leído Constante: 1.00
 Penalización Fp: 0.00

Energía	Descripción	Actual	Anterior	Consumo	Unid.	Valores
		406.00	163.00	243	kWh	19.25

Consumos

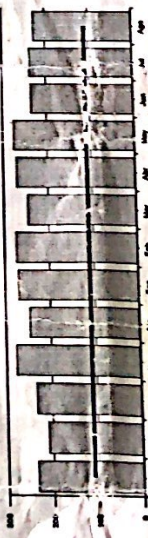

1.1 SERVICIO ELÉCTRICO Y SAGO	VALOR CONSUMO:	19.25
	COMERCIALIZACION	1.41
	SUBSIDIO SOLIDARIO.	2.07
	I.V.A.(0%)	0.00
	SUBTOTAL SERVICIO ELÉCTRICO (SE):	22.73
	SERV ALUM.PUB	1.43
	SUBTOTAL ALUMBRADO PÚBLICO (AP):	1.43
1.2 OTROS PAGOS SERVICIO ELÉCTRICO Y SAGO		
	SUBTOTAL OTROS:	0.00
	TOTAL SE, AP Y OTROS (1):	24.16

SUBSIDIO DEL GOBIERNO	
Tarifa Eléctrica	12.52
TOTAL:	12.52

2. VALORES PENDIENTES:

CONCEPTO	VALOR
VALORES PENDIENTES (2):	0.00

3. RECAUDACIÓN TERCEROS SECTOR ELÉCTRICO (E)-PLANES DE FINANCIAMIENTO

ESTOS VALORES NO FORMAN PARTE DE LOS IMPUESTOS EN LA EMPRESA ELÉCTRICA
 VALOR 0.00

RECAUDACIÓN TERCEROS SECTOR ELÉCTRICO (3)

CONCEPTO	VALOR
SUSTENTO LEGAL	0.00

ORDEN DE COBRO POR CUENTA DE TERCEROS
 LEY DE DEFENSA CONTRA INCENDIOS
 Beneficiario: CUERPO DE BOMBEROS DEL DISTRITO METROPOLITANO RUC: 170009190001
 Suministro: 1561219-3 Cédula / R.U.C.: 170328838
 Nombre: CHUQUIMARCA LLULLUNA MARIA ESPERANZA
 Dirección servicio: LAS PALMERAS S4-155 PB LA MERCED LAS PALMERAS
 Fecha de Emisión: 2016-08-03

CONCEPTO	VALOR
IMPUESTO BOMBEROS	1.83
TOTAL LEY DE DEFENSA CONTRA INCENDIOS (4):	1.83

ORDEN DE COBRO POR CUENTA DE TERCEROS
 ORDENANZA MUNICIPAL
 Beneficiario: EMPRESA PUBLICA METROPOLITANA DE ASEO RUC: 1706199310001
 Suministro: 1401219-3 Cédula / R.U.C.: 1703928938
 Nombre: CHUQUIMARCA LLULLUNA MARIA ESPERANZA
 Dirección servicio: LAS PALMERAS S4-155 PB LA MERCED LAS PALMERAS
 Fecha de Emisión: 2016-08-03

CONCEPTO	VALOR
TASA RECOLECCION BAS	4.42
TOTAL ORDENANZA MUNICIPAL (5):	4.42

66
 sesenta y seis

RESUMEN DE VALORES A PAGAR	
Total Sector Eléctrico (A)	24.16
Total por Cuenta Terceros (4+5+6)	6.25
TOTAL A PAGAR (USD)	30.41

TOTAL	
Servicio Eléctrico-Alumbrado Público(1)	24.16
Valores Pendientes(2)	0.00
Recaudación Terceros (3)(3)	0.00
TOTAL SECTOR ELÉCTRICO (A) (1+2+3)	24.16

5836

5836

65
sesenta y cinco

24

INFORME DE REGULACIÓN METROPOLITANA

Municipio del Distrito Metropolitano de Quito



ALCALDÍA

Fecha: 2016-09-14 08:41

No. 592151

***INFORMACIÓN PREDIAL EN UNIPROPIEDAD**

DATOS DEL TITULAR DE DOMINIO	
C.C./R.U.C:	11705587895
Nombre o razón social:	CHUQUIMARCA JUAN DE DIOS Y OTROS
DATOS DEL PREDIO	
Número predial:	5783004
Geo clave:	
Clave catastral anterior:	22223 02 002 000 000 000
En derechos y acciones:	SI
ÁREAS DE CONSTRUCCIÓN	
Área de construcción cubierta:	1668.20 m2
Área de construcción abierta:	0.00 m2
Área bruta total de construcción:	1668.20 m2
DATOS DEL LOTE	
Área según escritura:	59000.00 m2
Área de levantamiento:	35918.42 m2
Área gráfica:	35918.42 m2
Frete total:	152.39 m
Máximo ETAM permitido:	5.00 % = 2950.00 m2 [SRU]
Zona Metropolitana:	CHILLOS
Parroquia:	LA MERCED
Barrio/Sector:	LAS PALMERAS

***IMPLANTACIÓN GRÁFICA DEL LOTE**



CALLES

Fuente	Calle	Ancho (m)	Referencia	Nomenclatura
IRM	CALLE S4G	10	5 m al eje de la via	
SIREC-Q	SIN NOMBRE LA MERCED	12	6 m al eje de la via cesar chiriboga	MERC001

REGULACIONES

ZONA

Zonificación: A3 (A2502-10)

Lote mínimo: 2500 m2

Frete mínimo: 30 m

COS total: 20 %

COS en planta baja: 10 %

Forma de ocupación del suelo: (A) Aislada

Uso principal: (AR) Agrícola residencial

PISOS

Altura: 8 m

Número de pisos: 2

RETIROS

Frontal: 5 m

Lateral: 3 m

Posterior: 3 m

Entre bloques: 6 m

Clasificación del suelo: (SRU) Suelo Rural

Servicios básicos: NO

ZONA

Zonificación: A31 (PQ)

Lote mínimo: 0 m2

Frete mínimo: 0 m

COS total: 0 %

COS en planta baja: 0 %

Forma de ocupación del suelo: (A) Aislada

Uso principal: (PE/CPN) Protección ecológica/Conservación del patrimonio natural

PISOS

Altura: 0 m

Número de pisos: 0

RETIROS

Frontal: 0 m

Lateral: 0 m

Posterior: 0 m

Entre bloques: 0 m

Clasificación del suelo: (SRU) Suelo Rural

Servicios básicos: NO

AFECTACIONES/PROTECCIONES

Descripción	Tipo	Derecho de vía	Retiro (m)	Observación
PROTECCIÓN DE ACCIDENTE GEOGRÁFICO	RETIRO			El lote se encuentra en zona de protección de quebrada. Para edificar solicitará la definición del borde superior de quebrada a la DMC.

OBSERVACIONES

ZONA LOS CHILLOS-PARROQUIA LA MERCED./
SE EMITE EL IRM DE ACUERDO AL TRAZADO VIAL APROBADO DEL BARRIO LAS PALMERAS INF- IC2014-143 DEL 05-08-2014 EL PROPIETARIO PARA CONSTRUIR MANTENDRA LA FAJA DE PROTECCION CONSIDERANDO LA ORDENANZA VIGENTE. DEBIENDO SOLICITAR EL BORDE SUPERIOR DE QUEBRADA EN LA DAYC.
INFORME VALIDO PARA EL 100% DE LOS DERECHOS Y ACCIONES DEL PREDIO
EL RADIO DE CURVATURA EN LA INTERSECCION DE LAS VIAS SERA DE 5.00M.
AFECTACIÓN PARCIAL Y VARIABLE POR REGULARIZACIÓN DE LA VÍA. SOLICITE REPLANTEO VIAL DE LA MISMA
/.*

NOTAS

- Los datos aquí representados están referidos al Plan de Uso y Ocupación del Suelo e instrumentos de planificación complementarios, vigentes en el DMQ.
- * Esta información consta en los archivos catastrales del MDMDQ. Si existe algún error acercarse a las unidades desconcentradas de Catastro de la Administración Zonal correspondiente para la actualización y corrección respectiva.
Este informe no representa título legal alguno que perjudique a terceros.

14/9/2016

INFORME DE REGULACIÓN METROPOLITANA

- "ETAM" es el "Error Técnico Aceptable de Medición", expresado en porcentaje y m², que se acepta entre el área establecida en el Título de Propiedad (escritura), y la superficie del lote de terreno proveniente de la medición realizada por el MDMQ, dentro del proceso de regularización de excedentes y diferencias de superficies, conforme lo establecido en el Artículo 481.1 del COOTAD; y, a la Ordenanza Metropolitana 0126 sancionada el 19 de julio de 2016.
- Para iniciar cualquier proceso de habilitación de la edificación del suelo o actividad, se deberá obtener el IRM respectivo en la administración zonal correspondiente.
- Este informe tendrá validez durante el tiempo de vigencia del PUOS.
- Para la habilitación de suelo y edificación los lotes ubicados en área rural solicitará a la EPMAPS factibilidad de servicios de agua potable y alcantarillado.

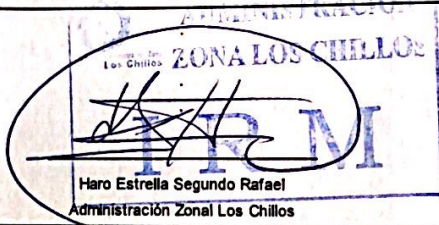

© Municipio del Distrito Metropolitano de Quito
Secretaría de Territorio Hábitat y Vivienda
2011 - 2016

64
SECRETARÍA
QUITO

INFORME DE REGULACIÓN METROPOLITANA

Municipio del Distrito Metropolitano de Quito

QUITO
ALCALDÍA

Fecha: 2016-09-13 16:13

No. 592118

*INFORMACIÓN PREDIAL EN UNIPROPIEDAD

DATOS DEL TITULAR DE DOMINIO	
C.C./R.U.C.:	1702798600
Nombre o razón social:	ALQUINGA CESILLA TOMAS HDRS
DATOS DEL PREDIO	
Número predial:	5023775
Geo clave:	
Clave catastral anterior:	22223 02 003 000 000 000
En derechos y acciones:	NO
ÁREAS DE CONSTRUCCIÓN	
Área de construcción cubierta:	537.56 m ²
Área de construcción abierta:	0.00 m ²
Área bruta total de construcción:	537.56 m ²
DATOS DEL LOTE	
Área según escritura:	125000.00 m ²
Área de levantamiento:	97551.30 m ²
Área gráfica:	102343.90 m ²
Frente total:	115.00 m
Máximo ETAM permitido:	2.00 % = 2500.00 m ² [SRU]
Zona Metropolitana:	CHILLOS
Parroquia:	LA MERCED
Barrio/Sector:	LAS PALMERAS

*IMPLANTACIÓN GRÁFICA DEL LOTE

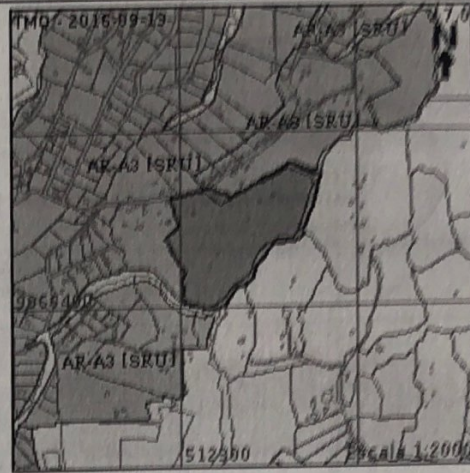

CALLES

Fuente	Calle	Ancho (m)	Referencia	Nomenclatura
SIREC-Q	SIN NOMBRE LA MERCED	12	6 m al eje de la vía cesar chiriboga	MERC001

REGULACIONES

ZONA	PISOS	RETIROS
Zonificación: A3 (A2502-10)	Altura: 8 m	Frontal: 5 m
Lote mínimo: 2500 m ²	Número de pisos: 2	Lateral: 3 m
Frente mínimo: 30 m		Posterior: 3 m
COS total: 20 %		Entre bloques: 6 m
COS en planta baja: 10 %		

Forma de ocupación del suelo: (A) Aislada
 Uso principal: (AR) Agrícola residencial
 Clasificación del suelo: (SRU) Suelo Rural
 Servicios básicos: NO

ZONA	PISOS	RETIROS
Zonificación: A31 (PQ)	Altura: 0 m	Frontal: 0 m
Lote mínimo: 0 m ²	Número de pisos: 0	Lateral: 0 m
Frente mínimo: 0 m		Posterior: 0 m
COS total: 0 %		Entre bloques: 0 m
COS en planta baja: 0 %		

Forma de ocupación del suelo: (A) Aislada
 Uso principal: (PE/CPN) Protección ecológica/Conservación del patrimonio natural
 Clasificación del suelo: (SRU) Suelo Rural
 Servicios básicos: NO

AFECTACIONES/PROTECCIONES

Descripción	Tipo	Derecho de vía (m)	Retiro (m)	Observación
PROTECCIÓN DE ACCIDENTE GEOGRÁFICO	RETIRO			El lote se encuentra en zona de protección de quebrada. Para edificar solicitará la definición del borde superior de quebrada a la DMC.

OBSERVACIONES

ZONA LOS CHILLOS - PARROQUIA LA MERCED
 AFECTACION PARCIAL Y VARIABLE POR REGULARIZACION DE LA VIA. SOLICITE REPLANTEO VIAL
 EL PROPIETARIO PARA CONSTRUIR MANTENDRA LA FAJA DE PROTECCION CONSIDERANDO LA ORDENANZA VIGENTE.
 DEBIENDO SOLICITAR EL BORDE SUPERIOR DE QUEBRADA EN LA DAYC.
 SE EMITE EL IRM DE ACUERDO AL TRAZADO VIAL APROBADO DEL BARRIO LAS PALMERAS INF- IC2014-143 DEL 05-08-2014
 /./

NOTAS

- Los datos aquí representados están referidos al Plan de Uso y Ocupación del Suelo e instrumentos de planificación complementarios, vigentes en el DMQ.
- * Esta información consta en los archivos catastrales del MDMDQ. Si existe algún error acercarse a las unidades desconcentradas de Catastro de la Administración Zonal correspondiente para la actualización y corrección respectiva.
- Este informe no representa título legal alguno que perjudique a terceros.
- Este informe no autoriza ningún trabajo de construcción o división de lotes, tampoco autoriza el funcionamiento de actividad alguna.
- "ETAM" es el "Error Técnico Aceptable de Medición", expresado en porcentaje y m², que se acepta entre el área establecida en el Título de Propiedad (escritura), y la superficie del lote de terreno proveniente de la medición realizada por el MDMQ, dentro del proceso de regularización de excedentes y

13/9/2016

INFORME DE REGULACIÓN METROPOLITANA

- Para iniciar cualquier proceso de habilitación de la edificación del suelo o actividad, se deberá obtener el IRM respectivo en la administración zonal correspondiente.
- Este informe tendrá validez durante el tiempo de vigencia del PUOS.
- Para la habilitación de suelo y edificación los lotes ubicados en área rural solicitará a la EPMAPS factibilidad de servicios de agua potable y alcantarillado.

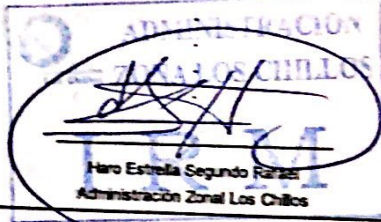

© Municipio del Distrito Metropolitano de Quito
Secretaría de Territorio Hábitat y Vivienda
2011 - 2016

PARROQUIA LA MERCED

22119
y tres

BARRIO EL VERDE

BARRIO LA COCHA

BARRIO SANTA ROSA

BARRIO LAS PALMERAS

CROQUIS DE UBICACIÓN

FUENTE: GOOGLE EARTH
ESCALA: GRÁFICA

SISTEMA GEOGRÁFICO: TMQ
DATUM: WGS84 - ZONA 17 SUR

RESUMEN DE ÁREAS		
DESCRIPCIÓN	ÁREA (m2)	%
ÁREA ÚTIL DE LOTES	82.414,61	63,395
ÁREA DE VÍAS, PASAJES Y ESCALINATAS	14.487,86	11,144
ÁREA AFECTACIÓN VIAL	924,05	0,711
ÁREA VERDE Y EQUIPAMIENTO COMUNAL 1	639,59	0,492
ÁREA VERDE Y EQUIPAMIENTO COMUNAL 2	155,77	0,120
ÁREA VERDE Y EQUIPAMIENTO COMUNAL 3	433,80	0,334
ÁREA VERDE Y EQUIPAMIENTO COMUNAL 4	292,85	0,225
ÁREA VERDE Y EQUIPAMIENTO COMUNAL 5	648,80	0,499
ÁREA VERDE Y EQUIPAMIENTO COMUNAL 6	1.091,41	0,840
ÁREA VERDE Y EQUIPAMIENTO COMUNAL 7	12.191,17	9,378
ÁREA MUNICIPAL 1	3.409,52	2,623
ÁREA MUNICIPAL 2	759,82	0,584
ÁREA MUNICIPAL 3	10.363,73	7,972
ÁREA FAJA DE PROTECCIÓN DE TALUD (LOTES)	2.189,58	1,684
ÁREA BRUTA DEL TERRENO	130.002,56	100,00

UNIDAD ESPECIAL REGULA TU BARRIO

SECRETARÍA DE COORDINACIÓN Y PARTICIPACIÓN CIUDADANA

AHHYC = PALMERAS I ETAPA

VERB-OC. 2016

2016-549510

62

sesenta y
dos

García Moreno N6-01 y Mejía

Tel.: 3952-300 Ext.: 15026 / 15027 / 15028

www.quito.gob.ec

Quito,

03 AGO. 201616

Asunto: Informe Nomenclatura UERB

61
sesenta y
uno

Oficio No.

321 -GP

04 AGO. 2016
003276

Abogada

Karina Subía Dávalos

Directora de la Unidad Especial Regula Tu Barrio

Av. Gribaldo Miño y Av. Ilaló (Conocoto)

Teléfono: 3989300 ext. 22962

Presente

De mi consideración:

En atención al oficio No. UERB-906-2016, de fecha 13 de julio del 2016, mediante el cual solicita los informes de nomenclatura vial de los Asentamientos Humanos de Hecho y Consolidados San Eduardo, La Balbina, Cristales del Valle, Palmeras I Etapa, Palmeras II Etapa, Santo Domingo de Conocoto Sector Los Alamos Alto, Miranda Mirador Sur, Franklin de la Torre, Balcón Yaruqueño y Buena Esperanza; al respecto informo que, con fecha 28 de julio del 2016, se ha remitido la información requerida en formato PDF a los correos electrónicos de los arquitectos Pablo Alcocer: darioalcoceracosta@hotmail.com y Francisco del Salto: fdelsaltob@gmail.com, funcionarios de la Unidad Especial Regula tu Barrio, conforme a las coordinaciones de entrega de información.

Atentamente,



Ing. Lorena Izurieta Z.



Gerente de Planificación (E)

Empresa Pública Metropolitana de Movilidad y Obras Públicas

Adj.: - Antecedentes: Copia de oficio No. UERB-906-2016, 9 planos (11 hojas) y 1 CD remitido por la UERB

CC. Ing. Alejandro Larrea C.- Gerente General

29-07-2016



Elaborado por:	Ing. María Teresa Tayo H.	
Revisado por:	Ing. Mónica Guzmán C.	

HR- TF-MAT-7782-16

60
sesenta

SIMBOLOGIA

LEYENDA EXPLICATIVA

-  AHHC PALMERAS I ETAPA
-  EJES VIALES
-  PREDIOS

UBICACIÓN

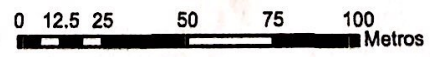
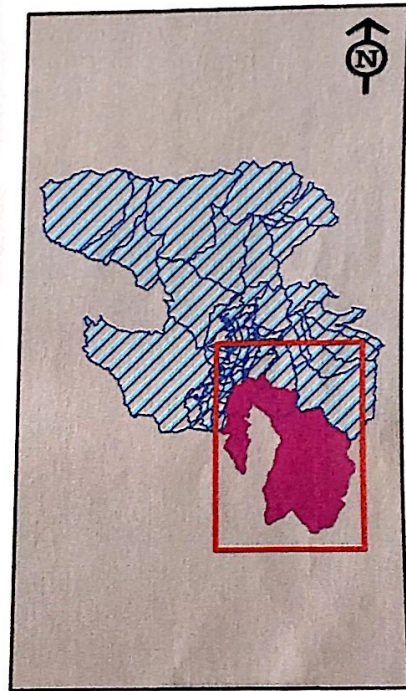

EMPRESA PUBLICA METROPOLITANA DE MOVILIDAD Y OBRAS PÚBLICAS

ING. ALEJANDRO LARREA
GERENTE GENERAL



GERENCIA DE PLANIFICACIÓN

OBSERVACIONES:

Estos planos se relacionan a la información de vialidad y obra pública que son competencia de la EPMMOP

SISTEMA DE REFERENCIA ESPACIAL: SIRES DMQ

SISTEMA DE PROYECCIÓN CARTOGRÁFICA: Universal Transversa de Mercator para Quito (UTM), Zona 17B

DATUM HORIZONTAL: WGS84

DATUM VERTICAL: El Sistema de Alturas con respecto al nivel del mar en la Estación Mareográfica de La Libertad, Prov. del Guayas