

Cumplimiento del cronograma semanal

Corte 26 Feb 2021

22/02/2021

BRIGADA CIUDADELA IBARRA	10
BRIGADA COTOCOLLAO	23
BRIGADA FEUE	23
BRIGADA JAIME ROLDOS	33
BRIGADA LA ALAMEDA	24
BRIGADA MÓVIL ATAHUALPA SUR	10
BRIGADA RASTREO NORTE	14
BRIGADA RASTREO SUR	15
BRIGADA SANTA ROSA DE LA ARGELIA	26
BRIGADA TOLA ALTA	23
BRIGADA-SAN CARLOS DEL SUR	27
TRIAJE COLISEO CALDERON	30
TRIAJE DIVERSIDADES	20
TRIAJE UEM 9 DE OCTUBRE	20
TRIAJE UEM JULIO MORENO	20
TRIAJE UEM QUITUMBE	30
TRIAJE UEM SUCRE	20

23/02/2021	BRIGADA CIUDADELA IBARRA	10
	BRIGADA COTOCOLLAO	30
	BRIGADA JAIME ROLDOS	30
	BRIGADA LA ALAMEDA	23
	BRIGADA LA ARGELIA	10
	BRIGADA LUCHA DE LOS POBRES ALTA	29
	BRIGADA LUCHA DE LOS POBRES MEDIA	30
	BRIGADA PORTON SARAHI	24
	BRIGADA RASTREO NORTE	12
	BRIGADA RASTREO SUR	15
	BRIGADA SAN ROQUE	23
	TRIAJE COLISEO CALDERON	25
	TRIAJE DIVERSIDADES	20
	TRIAJE UEM 9 DE OCTUBRE	20
	TRIAJE UEM JULIO MORENO	20
TRIAJE UEM QUITUMBE	24	
TRIAJE UEM SUCRE	20	

24/02/2021	BRIGADA 23 DE MAYO	30
	BRIGADA AMERICA	23
	BRIGADA ARGELIA BAJA	30
	BRIGADA COTOCOLLAO	27
	BRIGADA EL CARMEN	15
	BRIGADA EL PILAR DE TOCTIUOCO	23
	BRIGADA QUITO NORTE	27
	BRIGADA RASTREO NORTE	14
	BRIGADA RASTREO SUR	15
	BRIGADA SAN ROQUE	23
	CENTRO DE ATENCIÓN TEMPORAL QUITO SOLIDARIO	1
	TRIAJE COLISEO CALDERON	30
	TRIAJE DIVERSIDADES	20
	TRIAJE UEM 9 DE OCTUBRE	20
	TRIAJE UEM JULIO MORENO	20
TRIAJE UEM QUITUMBE	27	
TRIAJE UEM SUCRE	20	

25/02/2021	BRIGADA 13 DE JUNIO	27
	BRIGADA COTOCOLLAO	27
	BRIGADA LA FORESTAL	15
	BRIGADA LA GARZOTA	30
	BRIGADA MIRADOR ALTO	30
	BRIGADA MÓVIL SAN MIGUEL DE COLLACOTO	23
	BRIGADA RASTREO NORTE	13
	BRIGADA RASTREO SUR	13
	BRIGADA SAN JUANITO DE MONJAS	23
	BRIGADA SAN MIGUEL	23
	TRIAJE COLISEO CALDERON	30
	TRIAJE DIVERSIDADES	20
	TRIAJE UEM 9 DE OCTUBRE	20
	TRIAJE UEM JULIO MORENO	20
	TRIAJE UEM QUITUMBE	30
TRIAJE UEM SUCRE	20	

FECHA DE TOMA	GRUPO DE ATENCIÓN	TOTAL
26/02/2021	BRIGADA BUENOS AIRES	23
	BRIGADA COTOCOLLAO	28
	BRIGADA EL PARAISO	15
	BRIGADA INNFA	37
	BRIGADA RASTREO NORTE	14
	BRIGADA RASTREO SUR	14
	BRIGADA SAN FRANCISCO	30
	BRIGADA SAN FRANCISCO DE MIRAVALLE	9
	BRIGADA SAN MIGUEL DEL COMUN	28
	BRIGADA SANTA MARTHA ALTA	30
	CENTRO DE ATENCIÓN TEMPORAL QUITO SOLIDARIO	4
	TRIAJE COLISEO CALDERON	29
	TRIAJE DIVERSIDADES	20
	TRIAJE UEM 9 DE OCTUBRE	20
	TRIAJE UEM JULIO MORENO	20
TRIAJE UEM QUITUMBE	28	
TRIAJE UEM SUCRE	20	

RESULTADOS OBTENIDOS

Corte 26 Feb 2021



Total de Muestras Tomadas
por **SS** y Procesadas **por**
PUCE

19343



Total **112.000** pruebas
de diagnóstico
realizadas

Positividad

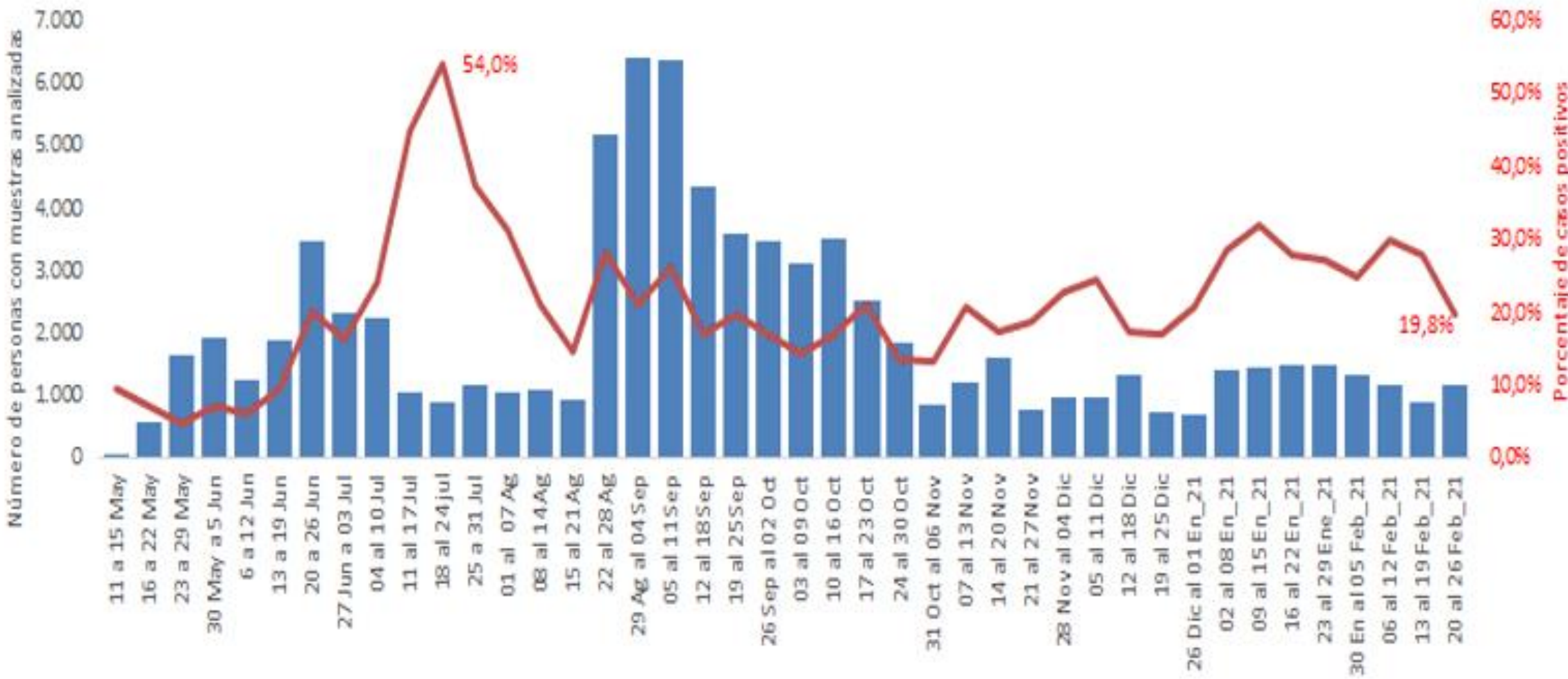

Positivos

Sexo

Edad

Gráfico 8. Frecuencia y porcentaje de personas positivas para SARS-CoV-2, de acuerdo a sexo y grupo de edad. 11 de mayo del 2020 al 26 de febrero de 2021

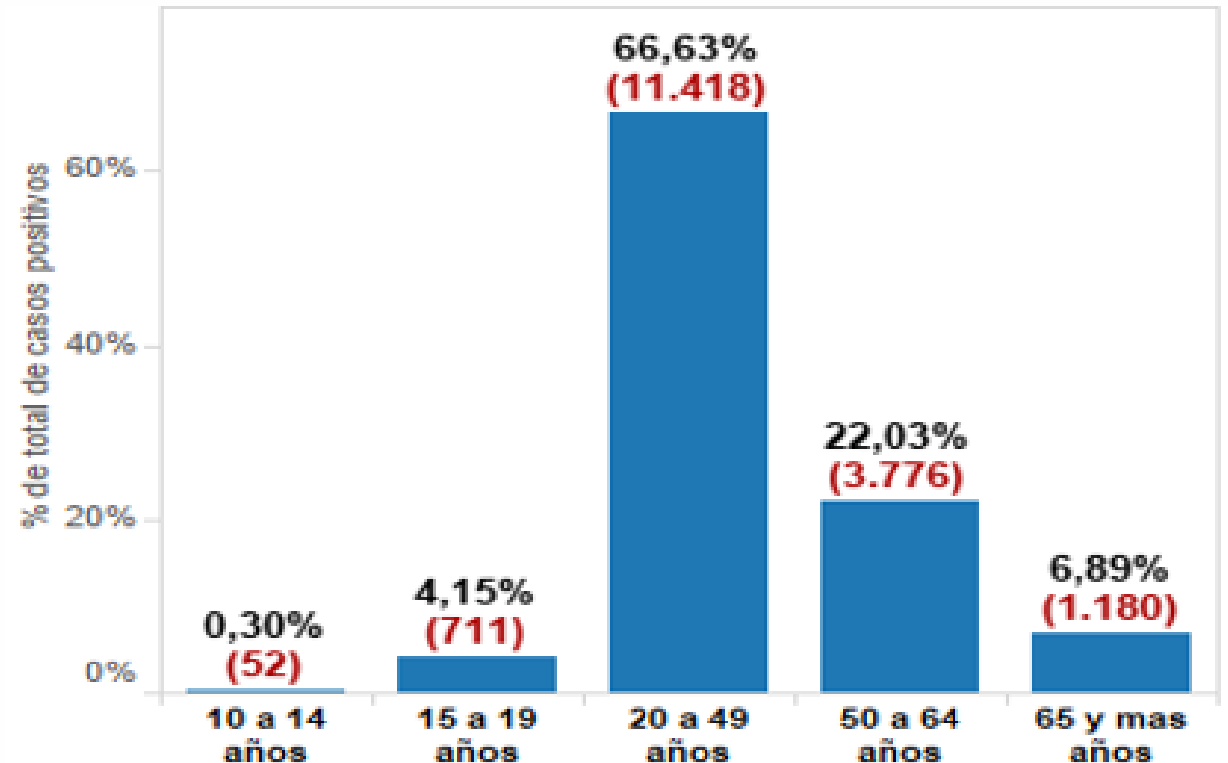

Positivos: Grupo de Atención

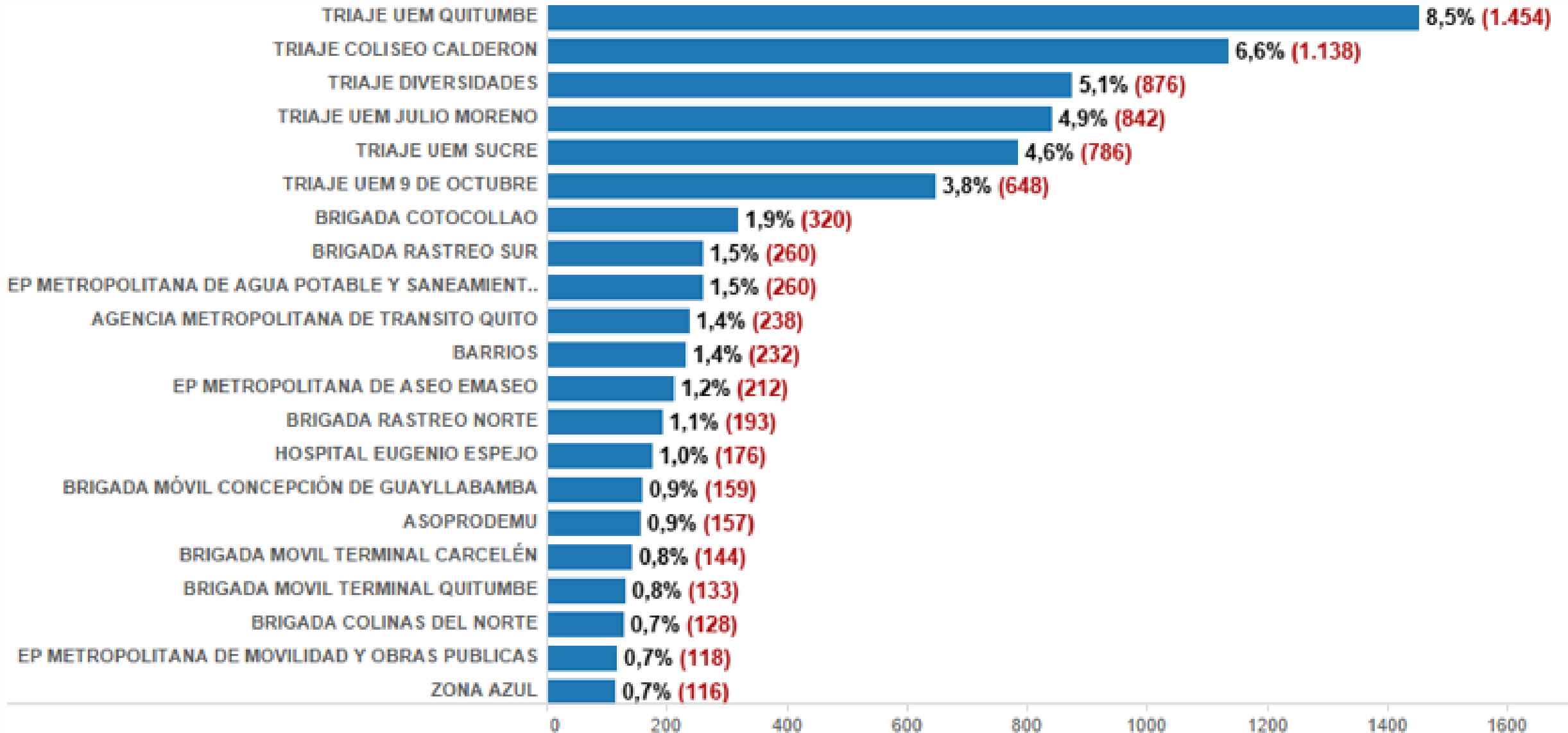

Positivos Asintomáticos:

Grupo Atención

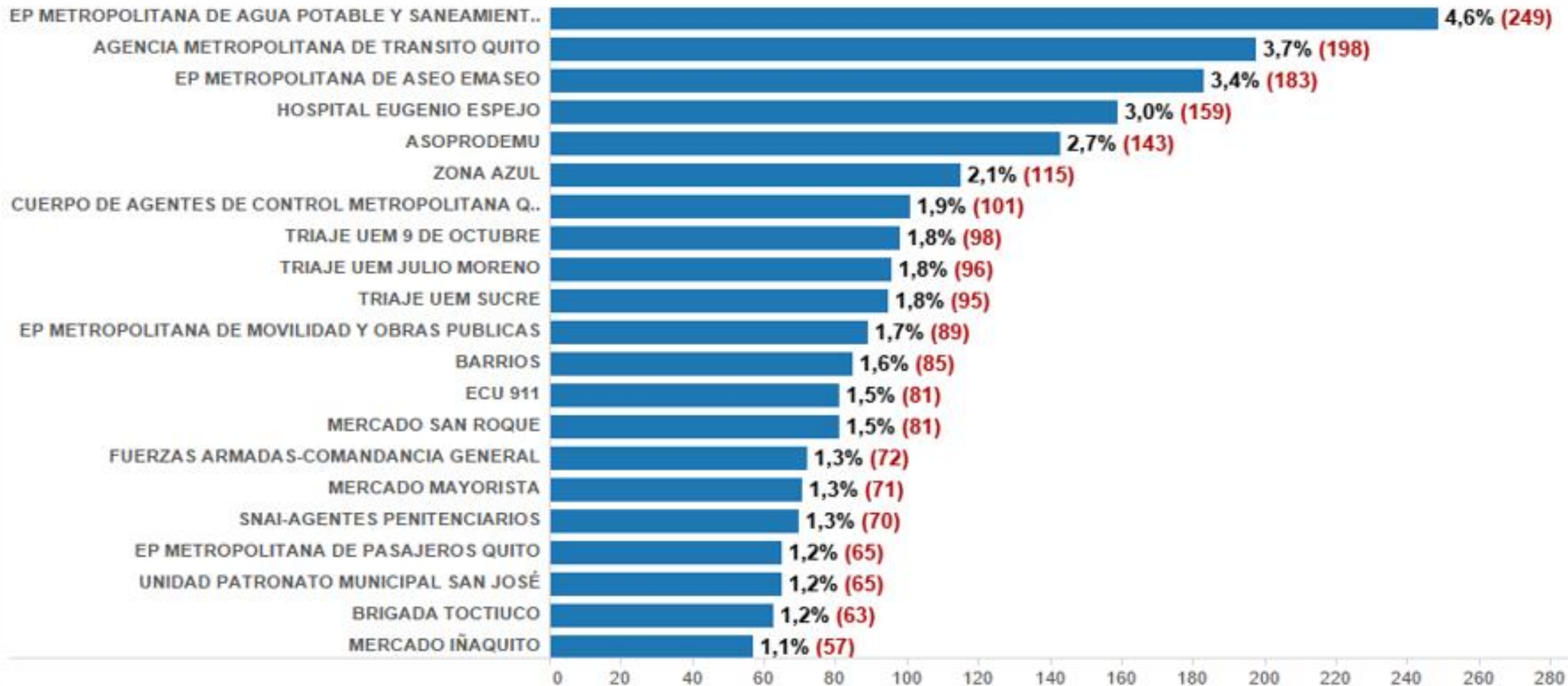

Positivos:

Parroquia Residencia

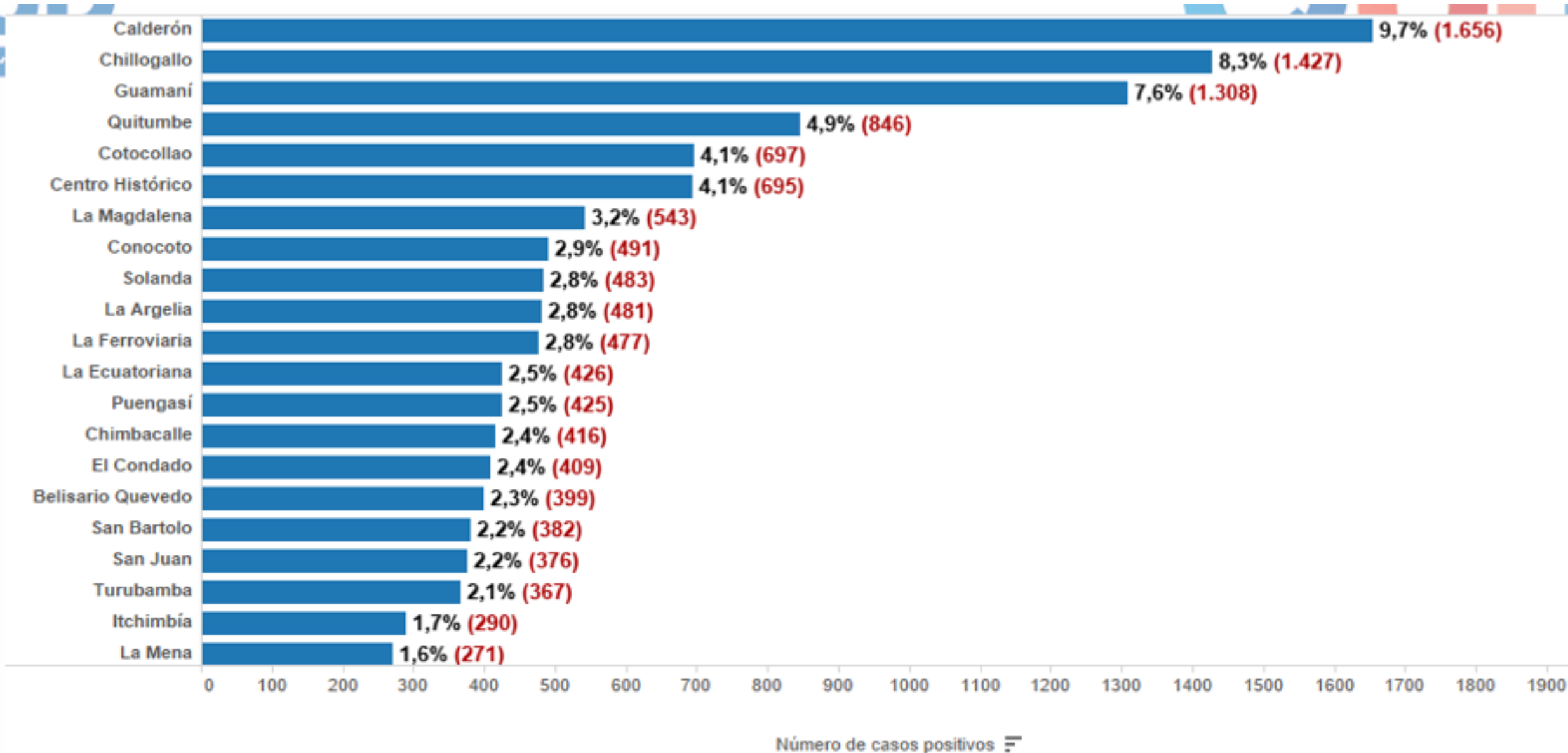

Positivos Asintomáticos: Parroquia Residencia

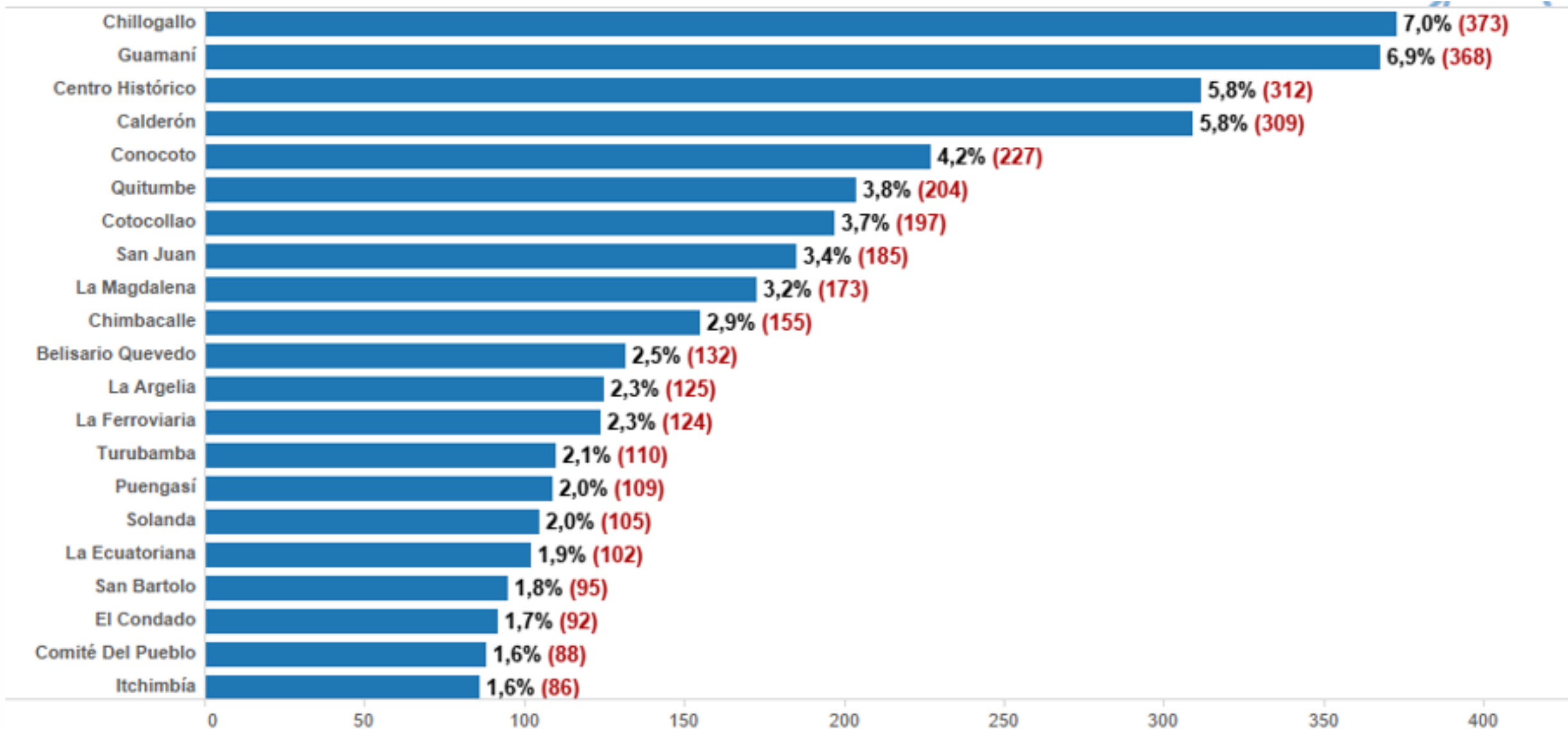

Informe de Laboratorios: Porcentaje de Procesamiento

Porcentaje de Procesamiento de Pruebas

Institución	Avance Procesamiento
UCE (1)	100%
UCE (2)	100%
UTE	100%
IESS SUR	100%
OneLabt (Donación)	100%
OneLabt ext	100%
PUCE	50%

Detalle procesos precontractuales, contractuales y ejecución de contratos

Empresa	Estado	Figura Cont Pública	Objeto
BioMol	Finalizado	Ínfima Cuantía	Insumos
OneLabt	Firma actas de finalización	Licitación	Procesamiento
Innovative Health Latam	Finalizado	Ínfima Cuantía	Consumibles
Jaime Mesías	En ejecución	Ínfima Cuantía	Almacenamiento
SericonFarm Cia Ltda	En ejecución	Ínfima Cuantía	Hisopos

Empresa	Estado	Figura Cont Pública	Objeto
BioMol	Finalizado	Ínfima Cuantía	Insumos
OneLabt	Firma actas de finalización	Licitación	Procesamiento
Innovative Health Latam	Finalizado	Ínfima Cuantía	Consumibles
Jaime Mesías	En ejecución	Ínfima Cuantía	Almacenamiento
SericonFarm Cia Ltda	En ejecución	Ínfima Cuantía	Hisopos