



ALCALDÍA
 CUENTAS N.º: 9968225070
 RUC: 1768154260001
 RUC/CU: 0400436838

CLIENTE: CUASES HERNANDEZ BLANCA E
DIRECCIÓN: BA CRUZ PA 24 MAYO 2 LT 7
PLACA PREDIAL: N1-57
Nº DE MEDIDOR: 21072883

TELÉFONO: 170905
CODIGO POSTAL: Puenbo
SECTOR: CTA. ESP. 0

FECHA Y LECTURA ANTERIOR: 29-08-2016 6669
FECHA Y LECTURA ACTUAL: 29-09-2016 6709

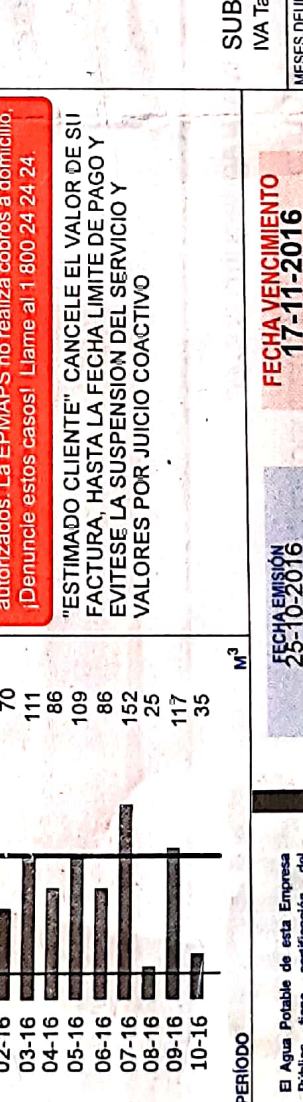

MONTO SUBSIDIADO USD: 24,00

FECHA EMISIÓN: 25-10-2016
FECHA VENCIMIENTO: 17-11-2016

VALIDO ÚNICAMENTE CON REGISTRO DE PAGO, SELLO O COMPROBANTE ELECTRÓNICO

Pague únicamente el monto facturado en nuestros Centros Integrales de Atención al Cliente y puntos autorizados. La EPMAPS no realiza cobros a domicilio. ¡Denuncie estos casos! Llame al 1 800 24 24 24.

"ESTIMADO CLIENTE" CANCELE EL VALOR DE SU FACTURA, HASTA LA FECHA LIMITE DE PAGO Y EVITESE LA SUSPENSIÓN DEL SERVICIO Y VALORES POR JUICIO COACTIVO

ESTADO DE CUENTA

CICLO	SECTOR	RUTA	MZ	SECUENCIA	PISO	DPTO.
20	305	28	2	220	0	1

CONSUMO (M3) 40
FACTURACIÓN 17-11-2016
TARIFA Domes.Parroquias
SEC. ECO. 7

DETALLE DE FACTURACIÓN

DESCRIPCIÓN	VALOR USD
AGUA	8,95
ALCANTARILLADO	3,45
ADMIN.CLIENTES	2,1

SUBTOTAL 14,5
IVA Tarifa 0%

MESES DEUDA	TOTAL A PAGAR	USD
		14,5

QUITO
 Empresa Pública Metropolitana de Agua Potable y Saneamiento

CUASES HERNANDEZ BLANCA E
 28 Puenbo

1764

9968225070

14,5

RECAUDACIÓN

14,5

TOTAL A PAGAR USD

14,5

EMPRESA PÚBLICA METROPOLITANA DE AGUA POTABLE Y SANEAMIENTO

MATRIZ: Av. Mariana de Jesús S/N y Alemania
CONTRIBUYENTE ESPECIAL: Resolución No. 281 del 23 de Enero de 1997



RUC: 1768154260001

CUENTA N°: 305831240

CLIENTE: TIPANTZA CONLAGO MARIANA

DIRECCIÓN: BA CRUZ PA 24 MAYO 2 LT S/N

PLACA PREDIAL: N2-48

N° DE MEDIDOR: 4003247

RUC/CI: 1700288432

TELÉFONO: 170906

CODIGO POSTAL: Puenbo

SECTOR: CTA. ESP: 0

FECHA Y LECTURA ANTERIOR: 29-07-2016 4031

FECHA Y LECTURA ACTUAL: 29-08-2016 4053

EVOLUCIÓN DE SU CONSUMO

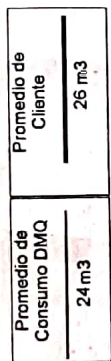

MONTO SUBSIDIADO USD: 11,04

Pague únicamente el monto facturado en nuestros Centros Integrales de Atención al Cliente y puntos autorizados. La EPMAAPS no realiza cobros a domicilio. ¡Denuncie estos casos! Llame al 1 800 24 24 24.

"ESTIMADO CLIENTE" CANCELE EL VALOR DE SU FACTURA, HASTA LA FECHA LIMITE DE PAGO Y EVITESE LA SUSPENSIÓN DEL SERVICIO Y VALORES POR JUICIO COACTIVO

FECHA EMISIÓN: 26-09-2016

FECHA VENCIMIENTO: 17-10-2016

VALIDO ÚNICAMENTE CON REGISTRO DE PAGO, SELLO O COMPROBANTE ELECTRÓNICO

El Agua Potable de esta Empresa Pública tiene certificación del cumplimiento de la norma INEN 1108

www.aguaquito.gob.ec - Atención al cliente: 1800-242424

ESTADO DE CUENTA

CICLO	SECTOR	RUTA	MZ	SECUENCIA	PISO	DPTO.
20	305	28	2	150	0	1

CONSUMO (M3)	N. DEP	TARIFA	Domes. Parroquias
17-10-2016 <td></td> <td>SEC. ECO</td> <td>7</td>		SEC. ECO	7

DETALLE DE FACTURACIÓN

DESCRIPCIÓN	VALOR USD
AGUA	3,41
ADMIN. CLIENTES	2,1

SUBTOTAL IVA Tarifa 0% 5,51

MESES DEUDA	TOTAL A PAGAR	USD
0	5,51	

1743

28 Puenbo

TIPANTZA CONLAGO MARIANA



09 sesenta



TOTAL A PAGAR USD 5,51



Empresa Pública Metropolitana de Agua Potable y Saneamiento

RECAUDACIÓN

EMPRESA PÚBLICA METROPOLITANA DE AGUA POTABLE Y SANEAMIENTO
 MATRIZ: Av. Mariana de Jesús S/N y Alemania
 CONTRIBUTIVO ESPECIAL: Resolución No. 281 del 23 de Enero de 1997
 www.aquaiquito.gob.ec - Atención al cliente: 1800-242424



RUC: 1768154260001

CUENTA N°: 305627283

CLIENTE: TIPANLUISA LIGÑA LUZ MARI

DIRECCIÓN: BA CRUZ CA 12 LT S/N DEP 4

PLACA PREDIAL: N° DE MEDIDOR: 945933

RUCI: 1714033410

TELÉFONO:

CODIGO POSTAL: 170905

SECTOR: Puenbo
 CTA. ESP. 0

FECHA Y LECTURA ANTERIOR: 29-08-2016 566

FECHA Y LECTURA ACTUAL: 29-09-2016 595

EVOLUCIÓN DE SU CONSUMO

Promedio de Consumo DMQ	24 m ³
Promedio de Cliente	14 m ³

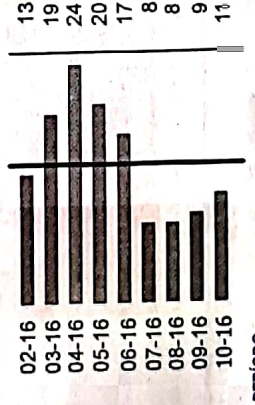

MONTO SUBSIDIADO USD: 20,17

Pague únicamente el monto facturado en nuestros Centros Integrales de Atención al Cliente y puntos autorizados. La EP/MAEPS no realiza cobros a domicilio. ¡Denuncie estos casos! Llame al 1 800 24 24 24.

"ESTIMADO CLIENTE" CANCELE EL VALOR DE SU FACTURA, HASTA LA FECHA LIMITE DE PAGO Y EVITESE LA SUSPENSIÓN DEL SERVICIO Y VALORES POR JUICIO COACTIVO

El Agua Potable de esta Empresa Pública tiene certificación del cumplimiento de la norma INEN 1108

FECHA EMISIÓN: 25-10-2016

FECHA VENCIMIENTO: 17-11-2016

VÁLIDO ÚNICAMENTE CON REGISTRO DE PAGO, SELLO O COMPROBANTE ELECTRÓNICO

1778

28 Puenbo



ESTADO DE CUENTA

CICLO	SECTOR	RUITA	MZ	SECUENCIA	PISO	DPTO
20	305	28	2	300	0	5

CONSUMO (M3)	N. DEP	TARIFA	Domes. Parroquias
29	17-11-2016	SEC. ECO. 7	

DESCRIPCIÓN	VALOR USD
AGUA	4,49
ALCANTARILLADO	1,73
ADMIN. CLIENTES	2,1



CLIENTE

SUBTOTAL: 8,32
 IVA Tarifa 0%

MESES DEUDA: 0
 TOTAL A PAGAR: 8,32



TIPANLUISA LIGÑA LUZ MARI
 6503311



TOTAL A PAGAR USD: 8,32

RECAUDACIÓN

Empresa Pública Metropolitana de Agua Potable y Saneamiento 1778

EMPRESA PÚBLICA METROPOLITANA DE AGUA POTABLE Y SANEAMIENTO

MATRIZ: Av. Maritana de Jesús S/N y Alemán

CONTRIBUYENTE ESPECIAL: Resolución No. 281 del 23 de Enero de 1997

www.aguaquito.gob.ec - Atención al cliente: 1800-242424



RUC: 1768154260001

CUENTA N°: 305531535

CLIENTE: ROJAS CARRERA FILIMON

DIRECCIÓN: BA CRUZ CA 12 LT S/N

PLACA PREDIAL: N1-80

N° DE MEDIDOR: 26087765

RUCI: 1702230069

TELÉFONO:

CODIGO POSTAL: 170905

SECTOR: Puenbo

CTA. ESP: 0

FECHA Y LECTURA ANTERIOR

29-08-2016

FECHA Y LECTURA ACTUAL

29-09-2016

3670

3690

MENSAJES AL CLIENTE

Promedio de Consumo DMQ	24 m ³
Promedio de Consumo Cliente	53 m ³

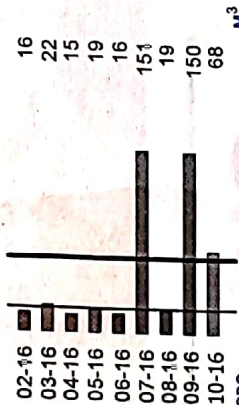

MONTO SUBSIDIADO USD: 13,90

Pague únicamente el monto facturado en nuestros Centros Integrales de Atención al Cliente y puntos autorizados. La EPIMAPS no realiza cobros a domicilio. ¡Denuncie estos casos! Llame al 1 800 24 24 24.

"ESTIMADO CLIENTE" CANCELE EL VALOR DE SU FACTURA, HASTA LA FECHA LIMITE DE PAGO Y EVITESE LA SUSPENSIÓN DEL SERVICIO Y VALORES POR JUICIO COACTIVO

El Agua Potable de esta Empresa Pública tiene certificación del cumplimiento de la norma INEN 1108

FECHA EMISIÓN
25-10-2016

FECHA VENCIMIENTO
17-11-2016

VÁLIDO ÚNICAMENTE CON REGISTRO DE PAGO, SELLO O COMPROBANTE ELECTRÓNICO



ESTADO DE CUENTA

1787

28 Puenbo

CICLO	SECTOR	RUTA	MZ	SECUENCIA	PISO	DFTO.
20	305	28	2	330	0	1

CONSUMO (M3) 20
FACTURACIÓN 17-11-2016
TARIFA Domes. Parroquias
SEC. ECO. 7

DESCRIPCIÓN	VALOR USD
AGUA	3,1
ALCANTARILLADO	1,2
ADMIN. CLIENTES	2,1
CONTRATO / B	0,95
CUOTA CONVENIO 3/0	

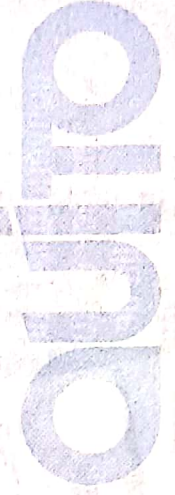

SUBTOTAL 7,35
IVA Tarifa 0%

MESES DEUDA	0
TOTAL A PAGAR	USD 7,35



TOTAL A PAGAR USD 7,35

RECIBIDACION

ROJAS CARRERA FILIMON

Empresa Pública Metropolitana de Agua Potable y Saneamiento

EMPRESA PÚBLICA METROPOLITANA DE AGUA POTABLE Y SANEAMIENTO

MATRIZ: Av. Mariana de Jesús S/N y Alemania
CONTRIBUYENTE ESPECIAL Resolución No. 261 del 23 de Enero de 1997



RUC: 176854260001

CUENTA N°: 9968995545

RUCI: 1700288689

CLIENTE: CHANGO TIPANTIZA SOLEDAD

DIRECCIÓN: BA CRUZ CA 12 LT S/N

PLACA PREDIAL: N2-120

N° DE MEDIDOR: 21091178

TELÉFONO: 170305

CODIGO POSTAL: 170305

SECTOR: Puenbo

CTA. ESP: 0

www.aguaquito.gov.ec - Atención al cliente: 1800-242424

ESTADO DE CUENTA

CICLO	SECTOR	RUTA	MZ	SECUENCIA	PISO	DPTO.
20	305	28	2	460	0	1
CONSUMO (M3) 44						
FACTURACIÓN 17-11-2016						
TARIFA Domes Parroquias						
SEC. ECO. 7						

DESCRIPCIÓN	VALOR USD
AGUA	9,12
ALCANTARILLADO	3,52
ADMIN. CLIENTES	2,1
CONTRATO / B	0,37
CUOTA CONVENIO 2 / 0	

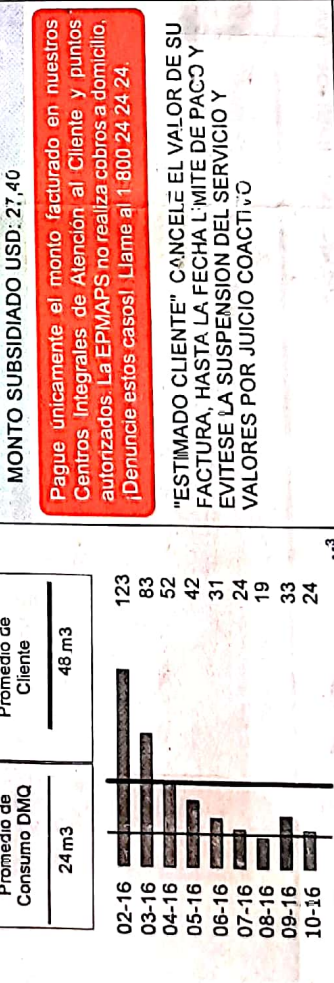

FECHA Y LECTURA ANTERIOR: 29-09-2016 3275

FECHA Y LECTURA ACTUAL: 29-09-2016 3319

MENSAJE AL CLIENTE: MONTO SUBSIDIADO USD: 27,40

Pague únicamente el monto facturado en nuestros Centros Integrales de Atención al Cliente y puntos autorizados. La EPMAPS no realiza cobros a domicilio. ¡Denuncie estos casos! Llame al 1 800 24 24 24.

"ESTIMADO CLIENTE" CANCELE EL VALOR DE SU FACTURA, HASTA LA FECHA LÍMITE DE PAGO Y EVITESE LA SUSPENSIÓN DEL SERVICIO Y VALORES POR JUICIO COACTIVO

PERÍODO: 25-10-2016

FECHA EMISIÓN: 17-11-2016

FECHA VENCIMIENTO: 17-11-2016

VÁLIDO ÚNICAMENTE CON REGISTRO DE PAGO, SELLO O COMPROBANTE ELECTRÓNICO

El Agua Potable de esta Empresa Pública tiene certificación del cumplimiento de la norma INEN 1108

1806

28 Puenbo



CHANGO TIPANTIZA SOLEDAD

75
Puenbo



TOTAL A PAGAR USD

16,11



Empresa Pública Metropolitana de Agua Potable y Saneamiento

CLIENTE

SUBTOTAL	15,11
IVA Tarifa 0%	
MESES DEUDA	0
TOTAL A PAGAR	15,11

16-18

RECAUDACIÓN

EMPRESA PÚBLICA METROPOLITANA DE AGUA POTABLE Y SANEAMIENTO

MATRIZ: Av. Mariana de Jesús S/N y Alemania
 CONTRIBUYENTE ESPECIAL: Resolución No. 281 del 23 de Enero de 1997
 RUC: 1766154260001
 AUTORIZACIÓN SRI No. 1116581812
 FECHA DE EMISIÓN: 16-03-2015



CUENTA N°: 9968227818

CLIENTE: CHANGO TIPANTIZA MARIA PI
 DIRECCIÓN: BA CRUZ PA 12 A LT S/N
 PLACA PREDIAL:
 N° DE MEDIDOR: 26037336

RUC/CI: 1702673425
 TELÉFONO: 170904
 CODIGO POSTAL: 170904
 SECTOR: Puenbo
 CTA. ESP: 0

www.aguasquito.gov.ec - Atención al cliente: 1800-242424

FACTURA No. 001 - 001 - 001257541

VALIDO HASTA 16-03-2015

CICLO	SECTOR	RUTA	MZ	SECUENCIA	PISO	DPTO.
20	305	28	2	430	0	1
CONSUMO (M3)	N. DEP	TARIFA	Domes. Parroquias			
FACTURACIÓN	22-06-2015	SEC. ECO	7			

DETALLE DE FACTURACION

DESCRIPCIÓN VALOR USD
 AGUA 4,49
 ADMIN. CLIENTES 2,1

FECHA Y LECTURA ANTERIOR 2203
 01-04-2015

FECHA Y LECTURA ACTUAL 2232
 04-05-2015

EVOLUCION DE SU CONSUMO

Promedio de Consumo DMQ	Promedio de Consumo Cliente
24 m3	27 m3



MENSAJE AL CLIENTE

MONTO SUBSIDIADO USD: 14,55

Pague únicamente el monto facturado en nuestros Centros Integrales de Atención al Cliente y puntos autorizados. La EPMAPS no realiza cobros a domicilio, ¡Denuncie estos casos! Llame al 1 800 24 24 24.

"FACTURA SUBSIDIADA: " CONSULTA DE PAGOS, LECTURA, ENTREGA DE FACTURAS LLAMANDO GRATIS AL FONDO: 1-800-242424.

PERIODO M³

El Agua Potable de esta Empresa Pública tiene certificación del cumplimiento de la norma INEN 1106

FECHA EMISIÓN
28-05-2015

FECHA VENCIMIENTO
22-06-2015

VALIDO ÚNICAMENTE CON REGISTRO DE PAGO, SELLO O COMPROBANTE ELECTRÓNICO



000056
cincuenta y seis

SUBTOTAL 6,59

IVA Tarifa 0%

MESES DEUDA 0

TOTAL A PAGAR

USD

6,59

EMPRESA PÚBLICA METROPOLITANA DE AGUA POTABLE Y SANEAMIENTO

www.aguaquito.omb.ec - Atención al cliente: 1800-242424

MATRIZ: Av. Mariana de Jesús S/N y Alemañita
CONTRIBUYENTE ESPECIAL: Resolución No. 281 del 23 de Enero de 1997



RUC: 1768154260001

CUENTA N°: 305122765

RUC/CI: 1709423071

CLIENTE: TIPANTIZA CATAGNA MARIA L

TELÉFONO: 170905

DIRECCIÓN: BA CRUZ CA 12 LT S/N

CODIGO POSTAL: 170905

PLACA PREDIAL:

SECTOR: Puenbo

N° DE MEDIDOR: 21103157

CTA. ESP: 0

FECHAY LECTURA ANTERIOR

FECHAY LECTURA ACTUAL

29-06-2016

29-07-2016

663

EVOLUCION DE SU CONSUMO

MENSAJES AL CLIENTE

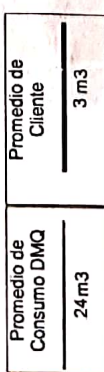

MONTO SUBSIDIADO USD: 1,39

Pague únicamente el monto facturado en nuestros Centros Integrales de Atención al Cliente y puntos autorizados. La EPMAPS no realiza cobros a domicilio. ¡Denuncie estos casos! Llame al 1 800 24 24 24.

ESTIMADO CLIENTE CANCELE EL VALOR DE SU FACTURA, HASTA LA FECHA LIMITE DE PAGO Y EVITESE LA SUSPENSIÓN DEL SERVICIO Y VALORES POR JUICIO COACTIVO

El Agua Potable de esta Empresa Pública tiene certificación del cumplimiento de la norma INEN 1108

FECHA EMISIÓN
24-08-2016

FECHA VENCIMIENTO
15-09-2016

VÁLIDO ÚNICAMENTE CON REGISTRO DE PAGO, SELLO O COMPROBANTE ELECTRÓNICO

ESTADO DE CUENTA

CICLO	SECTOR	RUETA	MZ	SECUENCIA	PISO	DPTO.
20	305	28	2	450	0	1
CONSUMO (M3)	Domes.Parroquias					
FACTURACIÓN	15-09-2016					
DETALLE DE FACTURACIÓN						
DESCRIPCIÓN	VALOR USD					
AGUA	0,31					
ALCANTARILLADO	0,12					
ADMIN.CLIENTES	2,1					
CONTRATO / B	0,37					
CUOTA CONVENIO 4/0						

CLIENTE



SUBTOTAL

IVA Tarifa 0%

2,9

MESES DEUDA

0

TOTAL A PAGAR

USD

2,9

TOTAL A PAGAR USD

2,9



RECIBIDA

1790

28 Puenbo



305122765

TIPANTIZA CATAGNA MARIA L

305122765

EMPRESA PÚBLICA METROPOLITANA DE AGUA POTABLE Y SANEAMIENTO
 MATRIZ: Av. Mariana de Jesús S/N y Alemania
 CONTRIBUYENTE ESPECIAL: Resolución No. 281 del 23 de Enero de 1997



RUC: 1768154260001
 CUENTA N°: 305824764

RUC/CI: 0601438898
 TELÉFONO: 170905

CODIGO POSTAL: Puenbo

SECTOR: CTA. ESP. 0

CLIENTE: DIAZ TACO FAUSTO ENRIQUE

DIRECCIÓN: BA CRUZ PA 12 A LT S/N

PLACA PREDIAL: 4002525

N° DE MEDIDOR: 3325

FECHA Y LECTURA ANTERIOR: 29-07-2016 3351

FECHA Y LECTURA ACTUAL: 29-08-2016 3351

MENSAJES AL CLIENTE

MONTO SUBSIDIADO USD: 13,04

Pague únicamente el monto facturado en nuestros Centros Integrales de Atención al Cliente y puntos autorizados. La EPMAPS no realiza cobros a domicilio. ¡Denuncie estos casos! Llame al 1.800.24.24.24.

"ESTIMADO CLIENTE" CANCELE EL VALOR DE SU FACTURA, HASTA LA FECHA LIMITE DE PAGO Y EVITESE LA SUSPENSIÓN DEL SERVICIO Y VALORES POR JUICIO COACTIVO

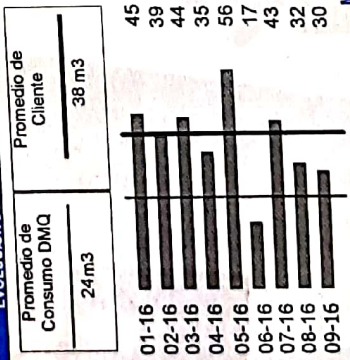

El Agua Potable de esta Empresa Pública tiene certificación del cumplimiento de la norma INEN 1108

FECHA EMISIÓN: 26-09-2016

FECHA VENCIMIENTO: 17-10-2016

VALIDO ÚNICAMENTE CON REGISTRO DE PAGO, SELLO O COMPROBANTE ELECTRÓNICO

www.aguaquito.gob.ec - Atención al cliente: 1800-242424

ESTADO DE CUENTA

CICLO	SECTOR	RUTA	MZ	SECUENCIA	PISO	DPTO.
20	305	28	2	415	0	1

CONSUMO (M3)	N. DEP	TARIFA	VALOR USD
4,03			4,03
2,1			2,1
0,37			0,37

DESCRIPCIÓN: AGUA ADMIN. CLIENTES CONTRATO / B CUOTA CONVENIO 1/0

DETALLE DE FACTURACION

MESES DEUDA	USD	TOTAL A PAGAR	USD
0		6,5	6,5

SUBTOTAL IVA Tarifa 0% 6,5

28 Puenbo

DIAZ TACO FAUSTO ENRIQUE



TOTAL A PAGAR USD 6,5



RECAUDACION

6,5

305824764

179A

Empresa Pública Metropolitana de Agua Potable y Saneamiento

EMPRESA PÚBLICA METROPOLITANA DE AGUA POTABLE Y SANEAMIENTO
 MATRIZ: Av. Mariana de Jesús S/N y Alemania
 CONTRIBUYENTE ESPECIAL: Resolución No. 281 del 23 de Enero de 1997
 www.aguaquito.gob.pe - Atención al cliente: 1800-242424



RUC: 1768154260001
 CUENTA N°: 305076847
 CLIENTE: ZURITA SINMALEZA DAGOBERT
 DIRECCIÓN: BA CRUZ PA 12 B LT S/N
 PLACA PREDIAL: Oe2-119
 N° DE MEDIDOR: 23044148

RUC/CI: 1702718642
 TELÉFONO: 170905
 CODIGO POSTAL: Puenbo
 SECTOR: CTA. ESP: 0

FECHA Y LECTURA ANTERIOR: 01-04-2016 4639
 FECHA Y LECTURA ACTUAL: 02-05-2016 4701
 MENSAJES AL CLIENTE

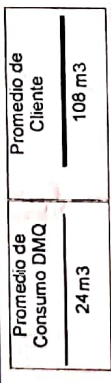

MONTO SUBSIDIADO USD: 22,30
 Pague únicamente el monto facturado en nuestros Centros Integrales de Atención al Cliente y puntos autorizados. La EPMAAPS no realiza cobros a domicilio, ¡Denuncie estos casos! Llame al 1 800 24 24 24.
 "ESTIMADO CLIENTE" CANCELE EL VALOR DE SU FACTURA, HASTA LA FECHA LIMITE DE PAGO Y EVITESE LA SUSPENSIÓN DEL SERVICIO Y VALORES POR JUICIO COACTIVO

FECHA EMISIÓN: 24-05-2016
 FECHA VENCIMIENTO: 16-06-2016
 VÁLIDO ÚNICAMENTE CON REGISTRO DE PAGO, SELLO O COMPROBANTE ELECTRÓNICO

El Agua Potable de esta Empresa Pública tiene certificación del cumplimiento de la norma INEN 1108

1778



ESTADO DE CUENTA

CICLO	SECTOR	RUTA	MZ	SECUENCIA	PISO	DFTO.
20	305	28	2	480	0	1

CONSUMO (M3)	N. DEP	TARIFA	VALOR USD
16-06-2016 <td>7 <td>Domes.Parroquias <td>18,41</td> </td></td>	7 <td>Domes.Parroquias <td>18,41</td> </td>	Domes.Parroquias <td>18,41</td>	18,41
DETALLE DE FACTURACION			
AGUA			2,1
ADMIN. CLIENTES			0,3
CONTRATO / B			
CUOTA CONVENIO 5/0			



CLIENTE

SUBTOTAL: 20,81
 IVA Tarifa 0%

MESES DEUDA	TOTAL A PAGAR	USD
0	20,81	

28 Puenbo

ZURITA SINMALEZA DAGOBERT
 cincuenta y tres
 000053



20,81

TOTAL A PAGAR USD

RECAUDACION

Empresa Publica Metropolitana de Agua Potable y Saneamiento



20,81

20,81



TOTAL A PAGAR USD

20,81

20,81

20,81

20,81

20,81

20,81

20,81

20,81

20,81

20,81

20,81

20,81

20,81

20,81

20,81

20,81

20,81

20,81

20,81

20,81

20,81

20,81

20,81

20,81

20,81

20,81

20,81

20,81

20,81

20,81

20,81

20,81

20,81

20,81

20,81

20,81

20,81

20,81

20,81

20,81

20,81

20,81

EMPRESA PÚBLICA METROPOLITANA DE AGUA POTABLE Y SANEAMIENTO
 MATRIZ: Av. Maternidad de Jesús S/N y Alemania
 CONTRIBUYENTE ESPECIAL-Resolución No. 281 del 23 de Enero de 1997

www.aguaquito.gov.ec - Atención al cliente: 1800-242424

1775 1775



RUC: 1768154260001

CUENTA N°: 305041361

CLIENTE: VEGA LOPEZ VICTOR MANUEL

DIRECCIÓN: BA CRUZ CA 12 1490 B

PLACA PREDIAL: N1-66

N° DE MEDIDOR: 26049527

RUC/CI: 1701516328

TELÉFONO:

CODIGO POSTAL: 170905

SECTOR: Puenbo

CTA. ESP: 0

FECHA Y LECTURA ANTERIOR: 29-07-2016 6588
 FECHA Y LECTURA ACTUAL: 29-08-2016 6615
 MENSAJES AL CLIENTE

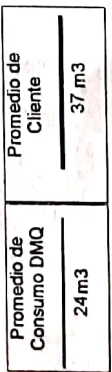

MONTO SUBSIDIADO USD: 20,92

Pague únicamente el monto facturado en nuestros Centros Integrales de Atención al Cliente y puntos autorizados. La EPMAQS no realiza cobros a domicilio. ¡Denuncie estos casos! Llame al 1 800 24 24 24.

"ESTIMADO CLIENTE" CANCELE EL VALOR DE SU FACTURA, HASTA LA FECHA LIMITE DE PAGO Y EVITESE LA SUSPENSIÓN DEL SERVICIO Y VALORES POR JUICIO COACTIVO

FECHA EMISIÓN: 26-09-2016

FECHA VENCIMIENTO: 17-10-2016

VÁLIDO ÚNICAMENTE CON REGISTRO DE PAGO, SELLO O COMPROBANTE ELECTRÓNICO

El Agua Potable de esta Empresa Pública tiene certificación del cumplimiento de la norma INEN 1108

ESTADO DE CUENTA

CICLO	SECTOR	RUTA	MZ	SECUENCIA	PISO	DPTO
20	305	28	2	320	0	1

CONSUMO (M3)	TARIFA	Domes. Parroquias
17-10-2016	SEC. ECO. 7	

DESCRIPCIÓN	VALOR USD
AGUA	2,63
ALCANTARILLADO	1,02
ADMIN. CLIENTES	2,1

SUBTOTAL	5,75
IVA Tarifa 0%	
MESES DEUDA	0
TOTAL A PAGAR	USD 5,75

28 Puenbo

VEGA LOPEZ VICTOR MANUEL

Empresa Pública Metropolitana de Agua Potable y Saneamiento



TOTAL A PAGAR USD 6,76

6,76



2503000
 con un pago de 2503000

305041361

EMPRESA ELÉCTRICA QUITO
 Las Casas El-24 y Av. 10 de Agosto
 R.U.C.: 1730053881001
 CONTRIBUYENTE ESPECIAL
 RESOLUCIÓN N° 5368

001-007-012841
 11-07-20
 2010-12-15

No. de Control: 107734116-8
 Valor a pagar: 26.31
 Fecha de Vencimiento: 2016-11-09

Fecha de Emisión: 2016-10-20

INFORMACIÓN DEL CONSUMIDOR CONSUMIDOR CALIFICADO PARA APLICAR LA LEY DEL ANCIANO

SUMINISTRO: 1077341-5 VEGA LOPEZ VICTOR MANUEL (1)
 Código Único Eléctrico Nacional: 1401077341 Cédula / R.U.C.: 1701516328
 Dirección servicio: VIA LOS ARRAYANES L-02 PB 24 DE MAYO LA CRUZ
 Plan/Geocódigo: 63 02-12-082-1782 Tarifa: 219-Tercera Edad PEC (Baja Tensión)
 Provincia - Cantón - Parroquia: PICHINCHA - DISTRITO METROPOLITANO QUITO - PUEMBO
 Dirección notificación: Domicilio

Código Postal: 170904
 2016-10-20 1

1. FACTURACIÓN SERVICIO ELÉCTRICO Y ALUMBRADO PÚBLICO

Medidor: 1378063-GOM-AT Desde: 2016-09-15 Hasta: 2016-10-18 Días Facturados: 33
 Factor multiplicación: 1.00 Factor Corrección: 1.00 Factor Potencia: 1.00 Tipo consumo: Leído Constante: 1.00
 Penalización Fp: 0.00

Descripción	Actual	Anterior	Consumo	Unid.	Valores
Energía medida	1824.00	1662.00	162	kWh	10.24
Energía Cocción Eléctrica y calentamiento de Agua (incremental hasta 100 kw)			3.5	kWh	1.41
					1.60
					4.83
					0.00
SUBTOTAL SERVICIO ELÉCTRICO (SE):					5.22
SERVALUMPIUS					0.75
SUBTOTAL ALUMBRADO PÚBLICO (AP):					0.75

Consumos

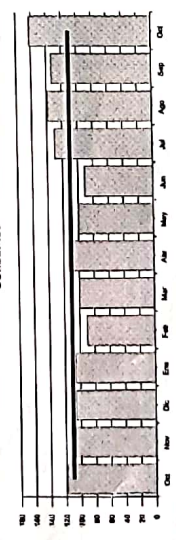

2. VALORES PENDIENTES

CONCEPTO	VALOR
VALORES PENDIENTES (2):	0.00
3. RECAUDACIÓN TERCEROS SECTOR ELÉCTRICO (SE)-PLANES DE FINANCIAMIENTO	
ESTOS VALORES NO FORMAN PARTE DE LOS INGRESOS DE LA EMPRESA ELÉCTRICA	
CONCEPTO	VALOR
SUSTENTO LEGAL	
PROYECTO MEER	
CUOTA PEC(CUOTA 17 DE 48)	16.28
RECAUDACIÓN TERCEROS SECTOR ELÉCTRICO (3)	16.28

EL GOBIERNO **SUBSIDIA** ESTE SERVICIO

SUBSIDIOS DEL GOBIERNO	VALOR
Cocción Eléctrica	2.52
Calentamiento de Agua	0.63
Tarifa Eléctrica	7.63
Ley del Anciano	4.83
TOTAL:	15.59

1.2 OTROS PAGOS SERVICIO ELÉCTRICO Y SAPG
 SUBTOTAL OTROS: 0.00
 TOTAL SE, AP Y OTROS (1): 5.97

ORDEN DE COBRO POR CUENTA DE TERCEROS
 LEY DE DEFENSA CONTRA INCENDIOS
 Beneficiario: CUERPO DE BOMBEROS DEL DISTRITO METROPOLITANO RUC: 17000000000
 Suministro: 1077341-5 Cédula / R.U.C.: 1701516328
 Nombre: VEGA LOPEZ VICTOR MANUEL (1)
 Dirección servicio: VIA LOS ARRAYANES L-02 PB 24 DE MAYO LA CRUZ
 Fecha de Emisión: 2016-10-20
 CONCEPTO
 IMPUESTO BOMBEROS VALOR 1.23
TOTAL LEY DE DEFENSA CONTRA INCENDIOS (4): 1.23

ORDEN DE COBRO POR CUENTA DE TERCEROS
 ORDENANZA MUNICIPAL
 Beneficiario: EMPRESA PUBLICA METROPOLITANA DE ASEO RUC: 1701516328
 Suministro: 1077341-5 Cédula / R.U.C.: 1701516328
 Nombre: VEGA LOPEZ VICTOR MANUEL (1)
 Dirección servicio: VIA LOS ARRAYANES L-02 PB 24 DE MAYO LA CRUZ
 Fecha de Emisión: 2016-10-20
 CONCEPTO
 TASA RECOLECCION BAS VALOR 2.23
TOTAL ORDENANZA MUNICIPAL (5): 2.23

51
 cincuenta y uno.

RESUMEN DE VALORES A PAGAR

Total Sector Eléctrico (A)	22.25
Total por Cuenta Terceros (4+5+6)	4.06
TOTAL A PAGAR (USD)	26.31

TOTAL	VALOR
Servicio Eléctrico-Alumbrado Público(1)	5.97
Valores Pendientes(2)	0.00
Recaudación Terceros SE(3)	16.28
TOTAL SECTOR ELÉCTRICO (A) (1+2+3)	22.25

Factura No. 001-007-11-11-1720
Autorización SRI: 52727506-1
Fecha Autorización: 2016-11-15
Válida Hasta: 2016-12-15

Fecha de Emisión: 2016-10-20

No. de Control: 52727506-1
Valor a pagar: 30.60
Fecha de Vencimiento: 2016-11-09

INFORMACIÓN DEL CONSUMIDOR

SUMINISTRO: 527275-1 CUACES HERNANDEZ BLANCA ELISA
Código Único Eléctrico Nacional: 1400527275 Cédula (R.U.C.): 0400436838
Dirección servicio: EUCLIDES ARIAS N1-57 PB 24 DE MAYO LA CRUZ DE PUEMBO PROY.ATENC.DOMICIL.
Plan/Geocódigo: 63 02-12-082-1982 Tarifa: 215-Residencial PEC (Baja Tension)
Provincia - Cantón - Parroquia: PICHINCHA - DISTRITO METROPOLITANO QUITO - PUEMBO
Dirección notificación: Domicilio

1. FACTURACIÓN SERVICIO ELÉCTRICO Y ALUMBRADO PÚBLICO

Medidor: 100089149-LON-AB **Desde:** 2016-09-15 **Hasta:** 2016-10-16 **Días Facturados:** 33 **Tipo consumo:** Leido **Constante:** 1.00
Factor multiplicación: 1.00 **Factor Corrección:** 1.00 **Factor Potencia:** 1.00 **Penalización Fp:** 0.00

Descripción	Actual	Anterior	Consumo	Unid.
Energía medida	1137.00	1016.00	121.00	kWh
Energía Cocoon Eléctrica y calentamiento de Agua (Incremental hasta 100 kWh)			28	kWh
Energía			92	kWh

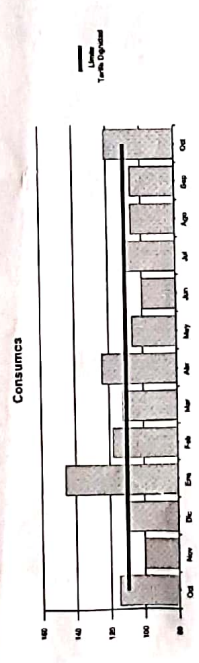

2. VALORES PENDIENTES

CONCEPTO	VALOR
CR.CIRCUITO INTERNO (CUOTA 9 DE 24)	1.94
VALORES PENDIENTES (2):	1.94

3. RECAUDACIÓN TERCEROS SECTOR ELÉCTRICO(SE)-PLANES DE FINANCIAMIENTO
ESTOS VALORES NO FORMAN PARTE DE LOS INGRESOS DE LA EMPRESA ELÉCTRICA

CONCEPTO	VALOR
SUSTENTO LEGAL	20.81
PROYECTO MEER	20.81
RECAUDACIÓN TERCEROS SECTOR ELÉCTRICO (3)	20.81

1.1 SERVICIO ELÉCTRICO Y SAPG

VALOR CONSUMO:	7.34
COMERCIALIZACION	1.41
SUBSIDIO CRUZADO	1.60
SUBSID. TARIF.DIG.ELEC	2.06
SUBSID. TARIF.DIG.COME	0.71
I.V.A.(0%)	0.00
SUBTOTAL SERVICIO ELÉCTRICO(SE):	4.38
SERV.ALUM.PUB	0.56
SUBTOTAL ALUMBRADO PÚBLICO (AP):	0.56

1.2 OTROS PAGOS SERVICIO ELÉCTRICO Y SAPG

SUBTOTAL OTROS:	0.00
TOTAL SE, AP Y OTROS (1):	4.94

EL GOBIERNO **SUBSIDIA** ESTE SERVICIO

Cocoon Eléctrica	2.06
Calentamiento de Agua	0.52
Tarifa Eléctrica	5.60
Tarifa Dignidad	2.77
TOTAL:	10.98

SERVICIO ELÉCTRICO-ALUMBRADO PÚBLICO(1)	4.94
VALORES PENDIENTES(2)	1.94
RECAUDACIÓN TERCEROS SE(3)	20.81
TOTAL SECTOR ELÉCTRICO (A) (1+2+3)	27.69

ORDEN DE COBRO POR CUENTA DE TERCEROS
LEY DE DEFENSA CONTRA INCENDIOS
Beneficiario: CUERPO DE BOMBEROS DEL DISTRITO METROPOLITA RUC: 17906765601
Suministro: 527275-1 Cédula / R.U.C.: 0400436838
Nombre: CUACES HERNANDEZ BLANCA ELISA
Dirección servicio: EUCLIDES ARIAS N1-57 PB 24 DE MAYO LA CRUZ DE PUEMBO P
Fecha de Emisión: 2016-10-20

CONCEPTO IMPUESTO BOMBEROS **VALOR** 1.83
TOTAL LEY DE DEFENSA CONTRA INCENDIOS (9F) 1.83

ORDEN DE COBRO POR CUENTA DE TERCEROS
ORDENANZA MUNICIPAL
Beneficiario: EMPRESA PUBLICA METROPOLITANA DE ASEO RUC: 1798155310001
Suministro: 527275-1 Cédula / R.U.C.: 0400436838
Nombre: CUACES HERNANDEZ BLANCA ELISA
Dirección servicio: EUCLIDES ARIAS N1-57 PB 24 DE MAYO LA CRUZ DE PUEMBO P
Fecha de Emisión: 2016-10-20

CONCEPTO TASA RECOLECCION BAS **VALOR** 1.08
TOTAL ORDENANZA MUNICIPAL (9): 1.08

000050 cincuenta

RESUMEN DE VALORES A PAGAR

Total Sector Eléctrico (A)	27.69
Total por Cuenta Terceros (4+5+6)	2.91
TOTAL A PAGAR (USD)	30.60

INFORMACIÓN DEL CONSUMIDOR

SUMINISTRO: 1639511-0 LUGMAÑA TIPANTIZA ENRIQUE JESUS
Código Único Eléctrico Nacional: 1401639511 Cédula / R.U.C.: 1705521365
Dirección servicio: PSUE- LOS GUABOS PB 24 DE MAYO LA CRUZ CAMBIO DE NOMBRE
Plan/Geocódigo: 63 02-12-082-2120 Tarifa: 215-Residencial PEC (Baja Tension)
Provincia - Cantón - Parroquia: PICHINCHA - DISTRITO METROPOLITANO QUITO - PUEMBO
Dirección notificación: Domicilio

1. FACTURACIÓN SERVICIO ELÉCTRICO Y ALUMBRADO PÚBLICO

Medidor: 1000950753-LON-AB Desde: 2016-08-15 Hasta: 2016-10-18 **Días Facturados:** 33 **Constante:** 1.00
Factor multiplicación: 1.00 **Factor Corrección:** 1.00 **Factor Potencia:** 1.00 **Penalización Fp:** 0.00

Descripción	Actual	Anterior	Consumo	Unid.	Valores
Energía medida	309.00	250.00	59	kWh	1.49
Energía Cocción y calentamiento de Agua (Incrumerial hasta 100 kWh)			43	kWh	1.41
					0.00
					1.41
					0.19
					0.19

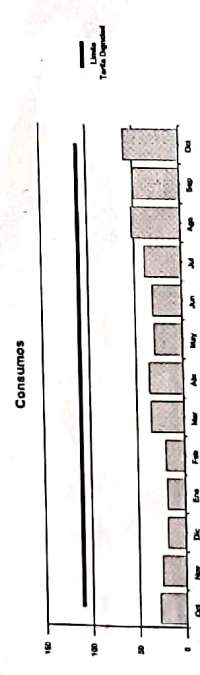

- 2. VALORES PENDIENTES**
 CONCEPTO VALOR
 CREDITO POR FACTURAC (CUOTA 2 DE 3) 8.44
VALORES PENDIENTES (2): 8.44
- 3. RECAUDACIÓN TERCEROS SECTOR ELÉCTRICO(SE)-PLANES DE FINANCIAMIENTO**
 ESTOS VALORES NO FORMAN PARTE DE LOS INGRESOS DE LA EMPRESA ELÉCTRICA
 VALOR
 SUSTENTO LEGAL 7.78
 CONCEPTO PROYECTO MEER
 CUOTA PEC(CUOTA 8 DE 36)
RECAUDACIÓN TERCEROS SECTOR ELÉCTRICO (3) 7.78

- 1.1 SERVICIO ELÉCTRICO Y SAPG**
- | | |
|------------------------------------------|-------------|
| VALOR CONSUMO: | 1.49 |
| COMERCIALIZACION | 1.41 |
| SUBSIDIO CRUZADO | 1.49 |
| I.V.A.(0%) | 0.00 |
| SUBTOTAL SERVICIO ELÉCTRICO (SE): | 1.41 |
| SERV.ALUM.PUB | 0.19 |
| SUBTOTAL ALUMBRADO PÚBLICO (AP): | 0.19 |
- 1.2 OTROS PAGOS SERVICIO ELÉCTRICO Y SAPG**
- | | |
|----------------------------------|-------------|
| SUBTOTAL OTROS: | 0.00 |
| TOTAL SE, AP Y OTROS (1): | 1.60 |

SUBSIDIOS DEL GOBIERNO

Cocción Eléctrica	3.60
Tarifa Eléctrica	1.18
TOTAL:	4.78



DUPLICADO DE FACTURA

TOTAL	17.82
Servicio Eléctrico-Alumbrado Público(1)	1.60
Valores Pendientes(2)	8.44
Recaudación Terceros SE(3)	7.78
TOTAL SECTOR ELÉCTRICO (A) (1+2+3)	17.82

ORDEN DE COBRO POR CUENTA DE TERCEROS
 LEY DE DEFENSA CONTRA INCENDIOS
Beneficiario: CUERPO DE BOMBEROS DEL DISTRITO METROPOLITANO RUC: 17000760001
Suministro: 1639511-0 Cédula / R.U.C.: 1705521365
Nombre: LUGMAÑA TIPANTIZA ENRIQUE JESUS
Dirección servicio: PSUE- LOS GUABOS PB 24 DE MAYO LA CRUZ CAMBIO DE NOM
Fecha de Emisión: 2016-10-20
CONCEPTO
 IMPUESTO BOMBEROS VALOR 1.60
TOTAL LEY DE DEFENSA CONTRA INCENDIOS (A): 1.60

ORDEN DE COBRO POR CUENTA DE TERCEROS
 ORDENANZA MUNICIPAL
Beneficiario: EMPRESA PUBLICA METROPOLITANA DE ASEO RUC: 1706155310001
Suministro: 1639511-0 Cédula / R.U.C.: 1705521365
Nombre: LUGMAÑA TIPANTIZA ENRIQUE JESUS
Dirección servicio: PSUE- LOS GUABOS PB 24 DE MAYO LA CRUZ CAMBIO DE NOM
Fecha de Emisión: 2016-10-20
CONCEPTO
 TASA RECOLECCION BAS VALOR 0.42
TOTAL ORDENANZA MUNICIPAL (B): 0.42

000049
 cuarenta y nueve.

RESUMEN DE VALORES A PAGAR

Total Sector Eléctrico (A)	17.82
Total por Cuenta Terceros (4+5+6)	2.25
TOTAL A PAGAR (USD)	20.07

Factura No. 001-007-013047
 Autorización SRI: 11-11-20
 Fecha Autorización: 2016-11-15
 Válida Hasta: 2016-12-15

Fecha de Emisión: 2016-10-20

No. de Control: 126519211-000
 Valor a pagar: 39.76

Fecha de Vencimiento: 2016-11-09

INFORMACIÓN DEL CONSUMIDOR

SUMINISTRO: 1265192-9 IMBAQUINGO QUMBIULCO ABEL
Código Único Eléctrico Nacional: 1401265192
Dirección servicio: VIA A LA GRUTA 7 PB 24 DE MAYO LA CRUZ
Plan/Geocódigo: 63 02-12-082-1804 Tarifa: 215-Residencial PEC (Baja Tension)
Provincia - Cantón - Parroquia: PICHINCHA - DISTRITO METROPOLITANO QUITO - PUEMBLO
Dirección notificación: Domicilio

Código Postal: 170904
2016-10-20 1

1. FACTURACIÓN SERVICIO ELÉCTRICO Y ALUMBRADO PÚBLICO

Medidor: 237902-HEX-AB **Desde:** 2016-09-16 **Hasta:** 2016-10-18 **Días Facturados:** 32 **Tipo consumo:** Leído **Constante:** 1.00
Factor multiplicación: 1.00 **Factor Corrección:** 1.00 **Factor Potencia:** 1.00 **Penalización Fp:** 0.00

Descripción	Actual	Anterior	Consumo	Unid.
Energía medida	48843.00	48693.00	150	kWh
Energía Cocoon Eléctrica y calentamiento de Agua (Incremental hasta 100 kWh)				kWh

Descripción	Actual	Anterior	Consumo	Unid.	Valores
			150	kWh	12.16
					1.41
					0.00
SUBTOTAL SERVICIO ELÉCTRICO (SE):					13.57
SERV.ALUM.PUB					0.87
SUBTOTAL ALUMBRADO PÚBLICO (AP):					0.87

Consumos

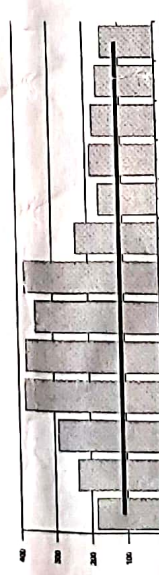

2. VALORES PENDIENTES

CONCEPTO	VALOR
VALORES PENDIENTES (2) :	0.00
3. RECAUDACIÓN TERCEROS SECTOR ELÉCTRICO(SE)-PLANES DE FINANCIAMIENTO	
ESTOS VALORES NO FORMAN PARTE DE LOS INGRESOS DE LA EMPRESA ELÉCTRICA	
SUSTENTO LEGAL	VALOR
CONCEPTO	21.00
CUOTA PEC(CUOTA 17 DE 36)	
RECAUDACIÓN TERCEROS SECTOR ELÉCTRICO (3)	21.00

SUBSIDIOS DEL GOBIERNO
 Tarifa Eléctrica 8.93
TOTAL: 8.93



EL GOBIERNO
SUBSIDIA
 ESTE SERVICIO

	TOTAL
Servicio Eléctrico-Alumbrado Público(1)	14.44
Valores Pendientes(2)	0.00
Recaudación Terceros SE(3)	21.00
TOTAL SECTOR ELÉCTRICO (A) (1+2+3)	35.44

ORDEN DE COBRO POR CUENTA DE TERCEROS
 LEY DE DEFENSA CONTRA INCENDIOS
 CUERPO DE BOMBEROS DEL DISTRITO METROPOLITANO RUC: 170607000000
Beneficiario: CUERPO DE BOMBEROS DEL DISTRITO METROPOLITANO RUC: 170607000000
Suministro: 1265192-9 Cédula / R.U.C.: 1705909958
Nombre: IMBAQUINGO QUMBIULCO ABEL
Dirección servicio: VIA A LA GRUTA 7 PB 24 DE MAYO LA CRUZ
Fecha de Emisión: 2016-10-20

CONCEPTO
 IMPUESTO BOMBEOS
TOTAL LEY DE DEFENSA CONTRA INCENDIOS (4):
 VALOR 1.83

ORDEN DE COBRO POR CUENTA DE TERCEROS
 ORDENANZA MUNICIPAL
Beneficiario: EMPRESA PUBLICA METROPOLITANA DE ASES RUC: 170612510001
Suministro: 1265192-9 Cédula / R.U.C.: 1705909958
Nombre: IMBAQUINGO QUMBIULCO ABEL
Dirección servicio: VIA A LA GRUTA 7 PB 24 DE MAYO LA CRUZ
Fecha de Emisión: 2016-10-20

CONCEPTO
 TASA RECOLECCIÓN BAS
TOTAL ORDENANZA MUNICIPAL (5):
 VALOR 2.49

000047
 warenta y siete

RESUMEN DE VALORES A PAGAR

Total Sector Eléctrico (A)	35.44
Total por Cuenta Terceros (4+5+6)	4.32
TOTAL A PAGAR (USD)	39.76

Factura No. 001-999-01-6607
 N° Autorización: PRODUCCION
 Ambiente: EMISION NORMAL
 Fecha y Hora de Autorización: 2016-11-09
 Fecha de Emisión: 2016-10-20

No. de Control: 143108119-5
 Valor a pagar: 31.98
 Fecha de Vencimiento: 2016-11-09

INFORMACIÓN DEL CONSUMIDOR

SUMINISTRADOR: 1431081-9 TAIPE GUAMAN LAURA ESTHER
 Código Único Eléctrico Nacional: 1401431081 Cédula / R.U.C.: 1707347389
 Dirección servicio: 24 DE MAYO N1-80 PB ENTRADA A LA GRUTA LA CRUZ
 Plan/Geocódigo: 63 02-12-082-1760 Tarifa: 205-Residencial (Baja Tension)
 Provincia - Cantón - Parroquia: PICHINCHA - DISTRITO METROPOLITANO QUITO - PUEMBO
 Dirección notificación: Domicilio

Código Postal: 170904

2016-10-20 1

1. FACTURACIÓN SERVICIO ELÉCTRICO Y ALUMBRADO PÚBLICO

Medidor: 532339-HEB-AB Desde: 2016-09-16 Hasta: 2016-10-18 Días Facturados: 32 Tipo consumo: Leído Constante: 1.00
 Factor multiplicación: 1.00 Factor Corrección: 1.00 Factor Potencia: 1.00 Peralización Fp: 0.00

Descripción	Actual	Anterior	Consumo	Unid.	Valores
Energía kWh (L-C)	10,980.00	10,141.00	238	kWh	20.54

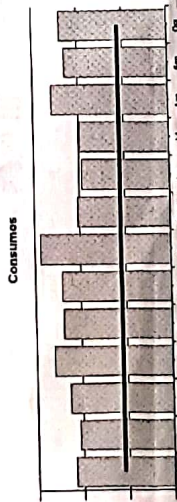

1.1 SERVICIO ELÉCTRICO Y SAPG

VALOR CONSUMO:	20.54
COMERCIALIZACION	1.41
SUBSIDIO SOLIDARIO.	2.20
I.V.A.(0%)	0.00
SUBTOTAL SERVICIO ELÉCTRICO (SE):	24.15
SERV.ALUM.PUB	1.40
SUBTOTAL ALUMBRADO PÚBLICO (API):	1.40

1.2 OTROS PAGOS SERVICIO ELÉCTRICO Y SAPG

SUBTOTAL OTROS:	0.00
TOTAL SE, API Y OTROS (1):	25.55

2. VALORES PENDIENTES
 CONCEPTO VALOR
 VALORES PENDIENTES (2): 0.00

3. RECAUDACIÓN TERCEROS SECTOR ELÉCTRICO(SE) PLANES DE FINANCIAMIENTO
 ESTOS VALORES NO FORMAN PARTE DE LOS INGRESOS DE LA EMPRESA ELÉCTRICA
 CONCEPTO SUSTENTO LEGAL VALOR
 RECAUDACIÓN TERCEROS SECTOR ELÉCTRICO (3) 0.00

EL GOBIERNO
SUBSIDIA
 ESTE SERVICIO

Tarifa Eléctrica	13.06
TOTAL:	13.06

*** DUPLICADO DE FACTURA ***

TOTAL	
Servicio Eléctrico-Alumbr. de Público(1)	25.55
Valores Pendientes(2)	0.00
Recaudación Terceros SE(3)	0.00
TOTAL SECTOR ELÉCTRICO (A) (1+2+3)	25.55

ORDEN DE COBRO POR CUENTA DE TERCEROS
 LEY DE DEFENSA CONTRA INCENDIOS
 Beneficiario: CUERPO DE BOMBEROS DEL DISTRITO METROPOLITANO RUC: 179053881001
 Suministrador: 1431081-9 Cédula / R.U.C.: 1707347389
 Nombre: TAIPE GUAMAN LAURA ESTHER
 Dirección servicio: 24 DE MAYO N1-80 PB ENTRADA A LA GRUTA LA CRUZ
 Fecha de Emisión: 2016-10-20

CONCEPTO VALOR
 IMPUESTO BOMBEROS 1.83
TOTAL LEY DE DEFENSA CONTRA INCENDIOS (4): 1.83

ORDEN DE COBRO POR CUENTA DE TERCEROS
 ORDENANZA MUNICIPAL
 Beneficiario: EMPRESA PUBLICA METROPOLITANA DE ASEO RUC: 1790155310001
 Suministrador: 1431081-9 Cédula / R.U.C.: 1707347389
 Nombre: TAIPE GUAMAN LAURA ESTHER
 Dirección servicio: 24 DE MAYO N1-80 PB ENTRADA A LA GRUTA LA CRUZ
 Fecha de Emisión: 2016-10-20

CONCEPTO VALOR
 TASA RECOLECCION BAS 4.60
TOTAL ORDENANZA MUNICIPAL (5): 4.60

RESUMEN DE VALORES A PAGAR

Total Sector Eléctrico (A)	25.55
Total por Cuenta Terceros (4+5+6)	6.43
TOTAL A PAGAR (USD)	31.98

000046
 warentay
 seis

Factura No. 15187
 Autorización SRI: 11-0720
 Fecha Autorización: 2016-12-15
 Válida Hasta: 2016-12-15

Fecha de Emisión: 2016-10-20

No. de Control: 165810021-8
 Valor a pagar: 5.30

Fecha de Vencimiento: 2016-11-09

INFORMACIÓN DEL CONSUMIDOR

SUMINISTRO: 1658100-3 CHANGO TIPANTIZA SOLEDAD (3)
Código Único Eléctrico Nacional: 1401658100 Cédula / R.U.C.: 1700288689
Dirección servicio: VIA PUEMBO LT-3 PB 24 DE MAYO LA CRUZ-PUEMBO MED#248486-15-CON-AM
Plan/Geocódigo: 63 02-12-082-1462 Tarifa: 205-Residencial (Baja Tension)
Provincia - Cantón - Parroquia: PICHINCHA - DISTRITO METROPOLITANO QUITO - PUEMBO
Dirección notificación: Domicilio

1. FACTURACIÓN SERVICIO ELÉCTRICO Y ALUMBRADO PÚBLICO

Medidor: 1001027678-LON-AB Desde: 2016-09-16 Hasta: 2016-10-18 **Días Facturados:** 32 **Tipo consumo:** Leído **Constante:** 1.00
Factor multiplicación: 1.00 **Factor Corrección:** 1.00 **Factor Potencia:** 1.00 **Penalización Fp:** 0.00

Descripción	Actual	Anterior	Consumo	Unid.	Valores
Energía(Wh. - 24h (L-D))	349.00	303.00	46	kWh	3.61

Consumos

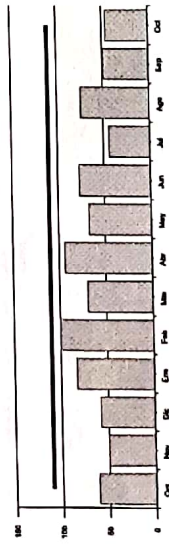

2. VALORES PENDIENTES

CONCEPTO VALOR
 VALORES PENDIENTES (2) : 0.00

3. RECAUDACIÓN TERCEROS SECTOR ELÉCTRICO(SE)-PLANES DE FINANCIAMIENTO

ESTOS VALORES NO FORMAN PARTE DE LOS INGRESOS DE LA EMPRESA ELÉCTRICA
 CONCEPTO SUSTENTO LEGAL VALOR
 RECAUDACIÓN TERCEROS SECTOR ELÉCTRICO (3) 0.00

1.1 SERVICIO ELÉCTRICO Y SAPP

VALOR CONSUMO:	3.61
COMERCIALIZACION	1.41
SUBSIDIO CRUZADO	1.60
SUBSID.TARI.DIG.ELEC	0.17
SUBSID.TARI.DIG.COME	0.71
LVA.(0%)	0.00
SUBTOTAL SERVICIO ELÉCTRICO (SE):	2.54
SERV.ALUM.PUB	0.32
SUBTOTAL ALUMBRAD() PÚBLICO (AP):	0.32

1.2 OTROS PAGOS SERVICIO ELÉCTRICO Y SAPP

SUBTOTAL OTROS: 0.00
 TOTAL SE, AP Y OTROS (1): 2.86

EL GOBIERNO **SUBSIDIA** ESTE SERVICIO

SUBSIDIOS DEL GOBIERNO	VALOR
Tarifa Eléctrica	2.86
Tarifa Dignidad	0.88
TOTAL:	3.74

TOTAL	VALOR
Servicio Eléctrico-Alumbrado Público(1)	2.86
Valores Pendientes(2)	0.00
Recaudación Terceros SE(3)	0.00
TOTAL SECTOR ELÉCTRICO (A) (1+2+3)	2.86

ORDEN DE COBRO POR CUENTA DE TERCEROS
 LEY DE DEFENSA CONTRA INCENDIOS
Beneficiario: CUERPO DE BOMBEROS DEL DISTRITO METROPOLITANA RUC: 17900288689
Suministro: 1658100-3 Cédula / R.U.C.: 1700288689
Nombre: CHANGO TIPANTIZA SOLEDAD (3)
Dirección servicio: VIA PUEMBO LT-3 PB 24 DE MAYO LA CRUZ-PUEMBO MED#248486
Fecha de Emisión: 2016-10-20

CONCEPTO VALOR
 IMPUESTO BOMBEROS 1.23
TOTAL LEY DE DEFENSA CONTRA INCENDIOS (4): 1.23

ORDEN DE COBRO POR CUENTA DE TERCEROS
 ORDENANZA MUNICIPAL

Beneficiario: EMPRESA PUBLICA METROPOLITANA DE ASEO RUC: 1790155310001
Suministro: 1658100-3 Cédula / R.U.C.: 1700288689
Nombre: CHANGO TIPANTIZA SOLEDAD (3)
Dirección servicio: VIA PUEMBO LT-3 PB 24 DE MAYO LA CRUZ-PUEMBO MED#2484
Fecha de Emisión: 2016-10-20

CONCEPTO VALOR
 TASA RECOLECCION BAS 0.61
TOTAL ORDENANZA MUNICIPAL (5): 0.61

000045
 warenta y cinco.

RESUMEN DE VALORES A PAGAR

Total Sector Eléctrico (A)	2.86
Total por Cuenta Terceros (4+5+6)	2.44
TOTAL A PAGAR (USD)	5.30

Factura No. 001-007-01-13963
 Autorización SRI: 11720
 Fecha Autorización: 2016-12-15
 vanaa Hasta: 2016-12-15

Fecha de Emisión: 2016-10-20

Fecha de Vencimiento: 2016-11-09

No. de Control: 137754006-5
 Valor a pagar: 13.62

INFORMACIÓN DEL CONSUMIDOR

SUMINISTRO: 1377540-0 CHANGO TIPANTIZA MARIA PIEDAD
 Código Único Eléctrico Nacional: 1401377540 Cédula / R.U.C.: 1702673425
 Dirección servicio: LA ESPERANZA 4 PB OE3 J TOBAR DONOSO LA CRUZ-PUEMBO
 Plan/Geocódigo: 63 02-12-082-1521 Tarifa: 205-Residencial (Baja Tension)
 Provincia - Cantón - Parroquia: PICHINCHA - DISTRITO METROPOLITANO QUITO - PUEMBO
 Dirección notificación: Domicilio

Código Postal: 170904
 2016-10-20 1

1. FACTURACIÓN SERVICIO ELÉCTRICO Y ALUMBRADO PÚBLICO

Medidor: 1000983905-LON-AB Desde: 2016-09-16 Hasta: 2016-10-18 Días Facturados: 32 Tipo consumo: Leído Constante: 1.00
 Factor multiplicación: 1.00 Factor Corrección: 1.00 Factor Potencia: 1.00 Penalización Fp: 0.00

Descripción	Actual	Anterior	Consumo	Unid.	Valores
Energía00h - 24h (L-D)	436.04	321.04	117.00	kWh	9.41

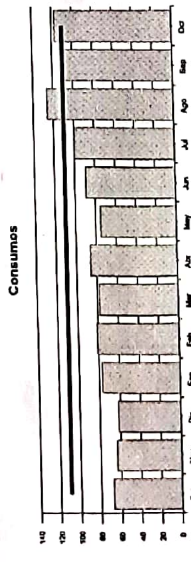

2. VALORES PENDIENTES

CONCEPTO VALOR
 VALORES PENDIENTES (2): 0.00

3. RECAUDACIÓN TERCEROS SECTOR ELÉCTRICO(S)-PLANES DE FINANCIAMIENTO

ESTOS VALORES NO FORMAN PARTE DE LOS INGRESOS DE LA EMPRESA ELÉCTRICA
 CONCEPTO VALOR
 SUSTENTO LEGAL 0.00
 RECAUDACIÓN TERCEROS SECTOR ELÉCTRICO (3)

1.1 SERVICIO ELÉCTRICO Y SAPG

VALOR CONSUMO:	9.41
COMERCIALIZACION	1.41
SUBSIDIO CRUZADO	1.60
I.V.A. (0%)	0.00
SUBTOTAL SERVICIO ELÉCTRICO (SE):	9.22
SERV. ALUM. PUB	0.69
SUBTOTAL ALUMBRADO PÚBLICO (AP):	0.69
1.2 OTROS PAGOS SERVICIO ELÉCTRICO Y SAPG	
SUBTOTAL OTROS:	0.00
TOTAL SE, AP Y OTROS (1):	9.91

SUBSIDIOS DEL GOBIERNO

Tarifa Eléctrica	7.04
TOTAL:	7.04



RESUMEN DE VALORES A PAGAR	
TOTAL	9.91
Servicio Eléctrico-Alumbrado Público(1)	9.91
Valores Pendientes(2)	0.00
Recaudación Terceros SE(3)	0.00
TOTAL SECTOR ELÉCTRICO (A) (1+2+3)	9.91

ORDEN DE COBRO POR CUENTA DE TERCEROS
 LEY DE DEFENSA CONTRA INCENDIOS
 Beneficiario: CUERPO DE BOMBEROS DEL DISTRITO METROPOLITANO RUC: 1700000000
 Suministrador: 1377540-0 Cédula / R.U.C.: 1702673425
 Nombre: CHANGO TIPANTIZA MARIA PIEDAD
 Dirección servicio: LA ESPERANZA 4 PB OE3 J TOBAR DONOSO LA CRUZ-PUEMBO
 Fecha de Emisión: 2016-10-20

CONCEPTO VALOR
 IMPUESTO BOMBEROS 1.63
TOTAL LEY DE DEFENSA CONTRA INCENDIOS (4): 1.63

ORDEN DE COBRO POR CUENTA DE TERCEROS
 ORDENANZA MUNICIPAL

Beneficiario: EMPRESA PUBLICA METROPOLITANA DE ASEO RUC: 1708155370001
 Suministrador: 1377540-0 Cédula / R.U.C.: 1702673425
 Nombre: CHANGO TIPANTIZA MARIA PIEDAD
 Dirección servicio: LA ESPERANZA 4 PB OE3 J TOBAR DONOSO LA CRUZ-PUEMBO
 Fecha de Emisión: 2016-10-20

CONCEPTO VALOR
 TASA RECOLECCION BAS 1.88
TOTAL ORDENANZA MUNICIPAL (5): 1.88

040044
 warenta y
 watro

RESUMEN DE VALORES A PAGAR	
Total Sector Eléctrico (A)	9.91
Total por Cuenta Terceros (4+5+6)	3.71
TOTAL A PAGAR (USD)	13.62

Fecha de Emisión: 2016-09-19

No. de Control: 132026407-K
 Valor a pagar: 13,79
 Fecha de Vencimiento: 2016-10-07

INFORMACIÓN DEL CONSUMIDOR

SUMINISTRO: 1320264-8 DIAZ TACO FAUSTO ENRIQUE
Código Único Eléctrico Nacional: 1401320264 Cédula / R.U.C.: 0601438898
Dirección servicio: PASAJE LA ESPERANZA SIN 13 PB VIA IGLESIA LA GRUTA LA CRUZ PUEMBO
Plan/Geocódigo: 63 02-12-082-1560 Tarifa: 215-Residencial PEC (Baja Tension)
Provincia - Cantón - Parroquia: PICHINCHA - DISTRITO METROPOLITANO QUITO - PUEMBO
Dirección notificación: Domicilio

1. FACTURACIÓN SERVICIO ELÉCTRICO Y ALUMBRADO PÚBLICO

Medidor: 1375349-GOM-AT **Desde:** 2016-08-19 **Hasta:** 2016-09-16 **Días Facturados:** 28 **Tipo consumo:** Leído **Constante:** 1.00
Factor multiplicación: 1.00 **Factor Corrección:** 1.00 **Factor Potencia:** 1.00 **Penalización Fp:** 0.00

Descripción	Actual	Anterior	Consumo	Unid.	Valores
Energía medida	3115.00	2975.00	140	kWh	9.66
Energía Cocción Eléctrica y calentamiento de Agua (Incremental hasta 100 kWh)			20	kWh	1.41
					1.80
					0.00
SUBTOTAL SERVICIO ELÉCTRICO (SE):					9.27
SERV. ALUM. PUB					0.77
SUBTOTAL ALUMBRADO PÚBLICO (AP):					0.77

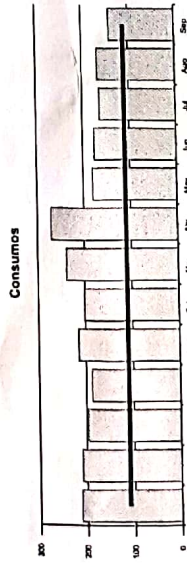

2. VALORES PENDIENTES
 CONCEPTO VALOR
VALORES PENDIENTES (2): 0.00

3. RECAUDACIÓN TERCEROS SECTOR ELÉCTRICO (SE) - PLANES DE FINANCIAMIENTO
 ESTOS VALORES NO FORMAN PARTE DE LOS INGRESOS DE LA EMPRESA ELÉCTRICA
 CONCEPTO VALOR
RECAUDACIÓN TERCEROS SECTOR ELÉCTRICO (3) 0.00

1.1 SERVICIO ELÉCTRICO Y SAPG

VALOR CONSUMO:	9.66
COMERCIALIZACION	1.41
SUBSIDIO CRUZADO	1.80
I.V.A. (0%)	0.00
SUBTOTAL SERVICIO ELÉCTRICO (SE):	9.27
SERV. ALUM. PUB	0.77
SUBTOTAL ALUMBRADO PÚBLICO (AP):	0.77

1.2 OTROS PAGOS SERVICIO ELÉCTRICO Y SAPG
 SUBTOTAL OTROS: 0.00
TOTAL SE, AP Y OTROS (1): 10.04

SUBSIDIOS DEL GOBIERNO
 Cocción Eléctrica 1.80
 Tarifa Eléctrica 7.21
TOTAL: 9.01



ORDEN DE COBRO POR CUENTA DE TERCEROS
 LEY DE DEFENSA CONTRA INCENDIOS

Beneficiario: CUERPO DE BOMBEROS DEL DISTRITO METROPOLITANO RUC: 1798102510001
Suministrador: 1320264-8 DIAZ TACO FAUSTO ENRIQUE Cédula / R.U.C.: 0601438898
Dirección servicio: PASAJE LA ESPERANZA SIN 13 PB VIA IGLESIA LA GRUTA LA CRUZ
Fecha de Emisión: 2016-09-19
CONCEPTO
IMPUESTO BOMBEROS
TOTAL LEY DE DEFENSA CONTRA INCENDIOS (4): VALOR 1.03

ORDEN DE COBRO POR CUENTA DE TERCEROS
 ORDENANZA MUNICIPAL

Beneficiario: EMPRESA PUBLICA METROPOLITANA DE AGUAS RUC: 1798102510001
Suministrador: 1320264-8 DIAZ TACO FAUSTO ENRIQUE Cédula / R.U.C.: 0601438898
Nombre: DIAZ TACO FAUSTO ENRIQUE
Dirección servicio: PASAJE LA ESPERANZA SIN 13 PB VIA IGLESIA LA GRUTA LA CRUZ
Fecha de Emisión: 2016-09-19
CONCEPTO
TASA RECOLECCION BAS
TOTAL ORDENANZA MUNICIPAL (5): VALOR 1.92

000042
 warentay ds

RESUMEN DE VALORES A PAGAR

Total Sector Eléctrico (A)	10.04
Total por Cuenta Terceros (4+5+6)	3.75
TOTAL A PAGAR (USD)	13.79

001-999-001 958
EMISORA
ELÉCTRICA
QUITO
 Las Casas E1-24 Av. 10 de Agosto
 R.U.C.: 170033881001
 CONTRIBUYENTE ESPECIAL
 RESOLUCIÓN N° 5388

Factura No. 001-999-001 958
N° Autorización: PRODUCION
Emisión: EMISION NORMAL
Fecha y Hora de Autorización: 2016-09-19
Fecha de Emisión: 2016-10-07

INFORMACIÓN DEL CONSUMIDOR **CONSUMIDOR CALIFICADO PARA APLICAR LA LEY DEL ANCIANO**
SUMINISTRO: 935993-1 ZURITA SINMALEZA DAGOBERTO
Código Único Eléctrico Nacional: 1400935993 Cédula / R.U.C.: 1702718642
Dirección servicio: JULIO TOBAR DONOSO J12-19 PB PASAJE EL PROGRESO LA CRUZ PROY.ZURITA DAGOBERTO
Plan/Geocódigo: 63 02-12-082-1423 Tarifa: 209-Tercera Edad (Baja Tension)
Provincia - Cantón - Parroquia: PICHINCHA - DISTRITO METROPOLITANO QUITO - PUEMBO
Dirección notificación: Domicilio

1. FACTURACIÓN SERVICIO ELÉCTRICO Y ALUMBRADO PÚBLICO
Medidor: 1001027879-LON-AB Desde: 2016-08-19 Hasta: 2016-09-16 **Días Facturados:** 28 **Tipo consumo:** Leído **Constante:** 1.00
Factor multiplicación: 1.00 **Factor Corrección:** 1.00 **Factor Potencia:** 1.00 **Penalización Fp:** 0.00

Consumos	Actual	Anterior	Consumo	Unid.	Valores
Energía	342.00	286.00	56 kWh		4.41



2. VALORES PENDIENTES
VALORES PENDIENTES (2) : VALOR 0.00

3. RECAUDACIÓN TERCEROS SECTOR ELÉCTRICO(SE)-PLANES DE FINANCIAMIENTO
 ESTOS VALORES NO FORMAN PARTE DE LOS INGRESOS DE LA EMPRESA ELÉCTRICA
RECAUDACIÓN TERCEROS SECTOR ELÉCTRICO (3) VALOR 0.00

ORDEN DE COBRO POR CUENTA DE TERCEROS
LEY DE DEFENSA CONTRA INCENDIOS
Beneficiario: CUERPO DE BOMBEROS DEL DISTRITO METROPOLITANO RUC: 17098170001
Suministro: 935993-1 Cédula / R.U.C.: 1702718642
Nombre: ZURITA SINMALEZA DAGOBERTO
Dirección servicio: JULIO TOBAR DONOSO J12-19 PB PASAJE EL PROGRESO LA CRUZ
Fecha de Emisión: 2016-09-19

IMPUESTO BOMBEROS
CONCEPTO
TOTAL LEY DE DEFENSA CONTRA INCENDIOS (4): VALOR 1.83

ORDEN DE COBRO POR CUENTA DE TERCEROS
ORDENANZA MUNICIPAL
Beneficiario: EMPRESA PUBLICA METROPOLITANA DE ASEO RUC: 170915010001
Suministro: 935993-1 Cédula / R.U.C.: 1702718642
Nombre: ZURITA SINMALEZA DAGOBERTO
Dirección servicio: JULIO TOBAR DONOSO J12-19 PB PASAJE EL PROGRESO LA CRUZ
Fecha de Emisión: 2016-09-19

CONCEPTO
TASA RECOLECCION BAS
TOTAL ORDENANZA MUNICIPAL (5): VALOR 0.74

SUBSIDIOS DEL GOBIERNO
 Tarifa Eléctrica 3.47
 Ley del Anciano 2.20
TOTAL: 5.67

EL GOBIERNO
SUBSIDIA
 ESTE SERVICIO

DUPLICADO DE FACTURA

CONCEPTO	VALOR
SUBTOTAL OTROS:	0.00
TOTAL SE, AP Y OTROS (1):	2.22

000041
 warenta
 y uno

RESUMEN DE VALORES A PAGAR

Total Sector Eléctrico (A)	2.22
Total por Cuenta Terceros (4+5+6)	2.57
TOTAL A PAGAR (USD)	4.79

000340
cuarenta

INFORME DE REGULACIÓN METROPOLITANA

Municipio del Distrito Metropolitano de Quito



ALCALDÍA

Fecha: 2016-12-20 08:13

No. 605278

*INFORMACIÓN PREDIAL EN UNIPROPIEDAD

DATOS DEL TITULAR DE DOMINIO	
C.C./R.U.C:	1702237171
Nombre o razón social:	TIPANTIZA BONILLA PEDRO Y OTROS
DATOS DEL PREDIO	
Número de predio:	518643
Geo clave:	
Clave catastral anterior:	11027 01 008 000 000 000
En derechos y acciones:	SI
ÁREAS DE CONSTRUCCIÓN	
Área de construcción cubierta:	831.63 m2
Área de construcción abierta:	0.00 m2
Área bruta total de construcción:	831.63 m2
DATOS DEL LOTE	
Área según escritura:	16848.60 m2
Área de levantamiento:	0.00 m2
Área gráfica:	25432.88 m2
Frente total:	23.15 m
Máximo ETAM permitido:	10.00 % = 1684.86 m2 [SU]
Zona Metropolitana:	AEROPUERTO
Parroquia:	PUEMBO
Cantón/Sector:	LA CRUZ DE PUEMBO

*IMPLANTACIÓN GRÁFICA DEL LOTE

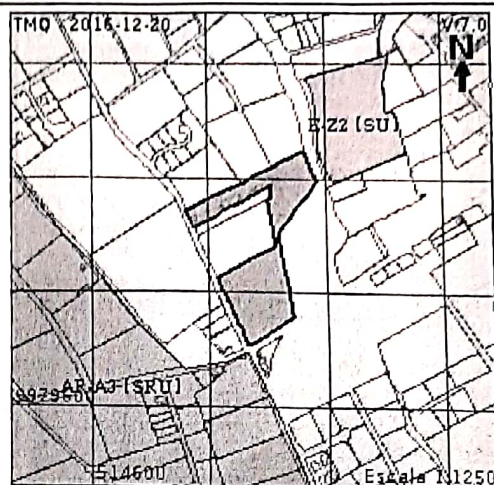

CALLES

Fuente	Calle	Ancho (m)	Referencia	Nomenclatura
SIREC-Q	CALLE S/N	14	5 m a 7 m del eje	2763
IRM	PASAJE S-N	8	5 m a 4 m del eje	

REGULACIONES

ZONA	PISOS	RETIROS
Zonificación: A1 (A602-50) Lote mínimo: 600 m2 Frente mínimo: 15 m COS total: 100 % COS en planta baja: 50 % Forma de ocupación del suelo: (A) Aislada Uso principal: (RU1) Residencial urbano 1	Altura: 8 m Número de pisos: 2	Frontal: 5 m Lateral: 3 m Posterior: 3 m Entre bloques: 6 m
Zonificación: A31 (PQ) Lote mínimo: 0 m2 Frente mínimo: 0 m COS total: 0 % COS en planta baja: 0 % Forma de ocupación del suelo: (A) Aislada Uso principal: (PE/CPN) Protección ecológica/Conservación del patrimonio natural	Altura: 0 m Número de pisos: 0	Frontal: 0 m Lateral: 0 m Posterior: 0 m Entre bloques: 0 m

Clasificación del suelo: (SU) Suelo Urbano
Servicios básicos: SI

AFECTACIONES/PROTECCIONES

Descripción	Tipo	Derecho Retiro de vía (m)	Observación
PROTECCIÓN DE ACCIDENTE GEOGRÁFICO	RETIRO		
Zona de restricción aeroportuaria y conos de aproximación	ESPECIAL		El lote se encuentra en zona de restricción aeroportuaria y conos de aproximación. Para edificar solicitará a la DAC emita informe favorable sobre la altura máxima permitida.
PROTECCIÓN DE ACCIDENTE GEOGRÁFICO	RETIRO		El lote se encuentra en zona de protección de quebrada. Para edificar solicitará la definición del borde superior de quebrada a la DMC.
Canal de riego	Especial	Desde el borde 1.5 m	

OBSERVACIONES

AL ESTE PASAJE SIN NOMBRE ANCHO 8.00M LÍNEA DE FÁBRICA A 4.00M DEL EJE VIAL. SIN AFECTACION
 AL OESTE CALLE SIN NOMBRE ANCHO 14.00M LÍNEA DE FÁBRICA A 7.00M DEL EJE VIAL. SIN AFECTACION
 El lote se encuentra en zona de restricción aeroportuaria y conos de aproximación. Para edificar solicitará a la DAC emita informe favorable sobre la altura máxima permitida.
 El lote se encuentra en zona de protección de quebrada. Para edificar solicitará la definición del borde superior de quebrada a la DMC.
 PREDIO EN DERECHOS Y ACCIONES SECTOR LA CRUZ PARROQUIA PUEMBO

NOTAS

20/12/2016

INFORME DE REGULACIÓN METROPOLITANA

- Los datos aquí representados están referidos al Plan de Uso y Ocupación del Suelo e instrumentos de planificación complementarios, vigentes en el DMQ.
- * Esta información consta en los archivos catastrales del MDMQ. Si existe algún error acercarse a las unidades desconcentradas de Catastro de la Administración Zonal correspondiente para la actualización y corrección respectiva.
- Este informe no representa título legal alguno que perjudique a terceros.
- Este informe no autoriza ningún trabajo de construcción o división de lotes, tampoco autoriza el funcionamiento de actividad alguna.
- "ETAM" es el "Error Técnico Aceptable de Medición", expresado en porcentaje y m², que se acepta entre el área establecida en el Título de Propiedad (escritura), y la superficie del lote de terreno proveniente de la medición realizada por el MDMQ, dentro del proceso de regularización de excedentes y diferencias de superficies, conforme lo establecido en el Artículo 481.1 del COOTAD, y, a la Ordenanza Metropolitana 0126 sancionada el 19 de julio de 2016.
- Para iniciar cualquier proceso de habilitación de la edificación del suelo o actividad, se deberá obtener el IRM respectivo en la administración zonal correspondiente.
- Este informe tendrá validez durante el tiempo de vigencia del PUOS.
- Para la habilitación de suelo y edificación los lotes ubicados en área rural solicitará a la EPMAPS factibilidad de servicios de agua potable y alcantarillado.

Saltos Barzallo Fabian Ernesto
Administración Zonal Tumbaco



© Municipio del Distrito Metropolitano de Quito
Secretaría de Territorio Hábitat y Vivienda
2011 - 2016

MDMQ. AZVT



INFORME DE
REGULACION
METROPOLITANA
(I.R.M.)



INFORME DE REGULACIÓN METROPOLITANA

Municipio del Distrito Metropolitano de Quito

ALCALDÍA

Fecha: 2016-12-20 08:10

No. 605276

*INFORMACIÓN PREDIAL EN UNIPROPIEDAD

DATOS DEL TITULAR DE DOMINIO	
C.C./R.U.C.:	1705333480
Nombre o razón social:	ROSERO ALVAREZ JORGE ARTURO
DATOS DEL PREDIO	
Número de predio:	390265
Geo clave:	
Clave catastral anterior:	11027 01 010 000 000 000
En derechos y acciones:	SI
ÁREAS DE CONSTRUCCIÓN	
Área de construcción cubierta:	113.16 m ²
Área de construcción abierta:	0.00 m ²
Área bruta total de construcción:	113.16 m ²
DATOS DEL LOTE	
Área según escritura:	2800.00 m ²
Área de levantamiento:	0.00 m ²
Área gráfica:	2596.41 m ²
Frente total:	18.70 m
Máximo ETAM permitido:	10.00 % = 280.00 m ² (SU)
Zona Metropolitana:	AEROPUERTO
Parroquia:	PUEMBO
Calle/Sector:	LA CRUZ DE PUEMBO

*IMPLANTACIÓN GRÁFICA DEL LOTE

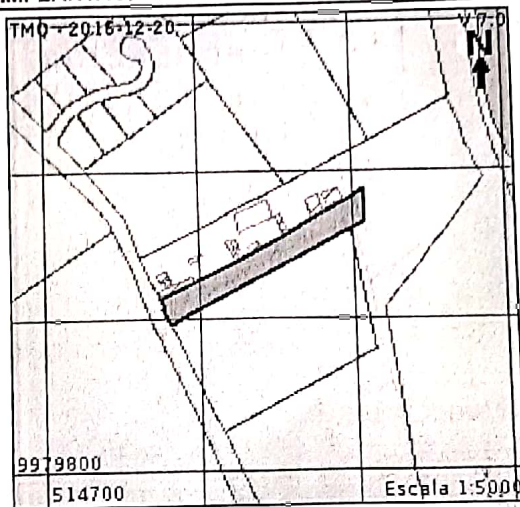

CALLES

Fuente	Calle	Ancho (m)	Referencia	Nomenclatura
SIREC-Q	CALLE S/N	0		2763

REGULACIONES

ZONA: Zonificación: A1 (A602-50) Lote mínimo: 600 m ² Frente mínimo: 15 m COS total: 100 % COS en planta baja: 50 % Forma de ocupación del suelo: (A) Aislada Uso principal: (RU1) Residencial urbano 1	PISOS Altura: 8 m Número de pisos: 2	RETIROS Frontal: 5 m Lateral: 3 m Posterior: 3 m Entre bloques: 6 m	Clasificación del suelo: (SU) Suelo Urbano Servicios básicos: SI
------------------------------------------------------------------------------------------------------------------------------------------------------------------------------------------------------------------------------------------------	---------------------------------------------------	----------------------------------------------------------------------------------------	-----------------------------------------------------------------------------------

AFECTACIONES/PROTECCIONES

Descripción	Tipo	Derecho Retiro de vía (m)	Observación
Zona de restricción aeroportuaria y conos de aproximación.	ESPECIAL		El lote se encuentra en zona de restricción aeroportuaria y conos de aproximación. Para edificar solicitará a la DAC emita informe favorable sobre la altura máxima permitida.

OBSERVACIONES

SOLICITAR DEFINICION Y REPLANTEO VIAL SECTOR LA CRUZ PARROQUIA PUEMBO
El lote se encuentra en zona de restricción aeroportuaria y conos de aproximación. Para edificar solicitará a la DAC emita informe favorable sobre la altura máxima permitida.
PREDIO EN DERECHOS Y ACCIONES
SOLICITAR LA ACTUALIZACION DEL RECORRIDO CATASTRAL GRAFICO EN EL AREA DE AVALUOS Y CATASTROS DETERMINANDO LA DELIMITACION Y UBICACION EXACTA DE LA PROPIEDAD. AREA DE TERRENO GRAFICADA EN EL SISTEMA DE INFORMACION GEOGRAFICA (SICMA) ES MAYOR A LA INGRESADA EN EL CATASTRO

NOTAS

- Los datos aquí representados están referidos al Plan de Uso y Ocupación del Suelo e instrumentos de planificación complementarios, vigentes en el DMQ.
- Esta información consta en los archivos catastrales del MDMDQ. Si existe algún error acercarse a las unidades desconcentradas de Catastro de la Administración Zonal correspondiente para la actualización y corrección respectiva.
- Este informe no representa título legal alguno que perjudique a terceros.
- Este informe no autoriza ningún trabajo de construcción o división de lotes, tampoco autoriza el funcionamiento de actividad alguna.
- ETAM es el "Error Técnico Aceptable de Medición", expresado en porcentaje y m², que se acepta entre el área establecida en el Título de Propiedad (escritura), y la superficie del lote de terreno proveniente de la medición realizada por el MDMQ, dentro del proceso de regularización de excedentes y diferencias de superficies, conforme lo establecido en el Artículo 481.1 del COOTAD; y, a la Ordenanza Metropolitana 0126 sancionada el 19 de julio de 2016.
- Para iniciar cualquier proceso de habilitación de la edificación del suelo o actividad, se deberá obtener el IRM respectivo en la administración zonal correspondiente.
- Este informe tendrá validez durante el tiempo de vigencia del PUOS.
- Para la habilitación de suelo y edificación los lotes ubicados en área rural solicitará a la EPMAPS factibilidad de servicios de agua potable y alcantarillado.

20/12/2016

INFORME DE REGULACIÓN METROPOLITANA

Fabian Ernesto Barzallo

Saños Barzallo Fabian Ernesto
Administración Zonal Tumbaco



MDMQ. AZVT

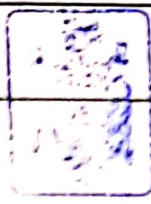

INFORME DE REGULACIÓN METROPOLITANA (I.R.M.)
Municipio del Distrito Metropolitano de Quito
Secretaría de Territorio Hábitat y Vivienda
2011 - 2015

Canal de Riego (LOTES)	693,94	2,50
Área Bruta del Terreno (AREA TOTAL)	27724,61	100,00

0038

treinta y ocho

IMPLANTACIÓN GENERAL DEL
**ASENTAMIENTO HUMANO DE HECHO Y CONSOLIDADO DE INTERES SOCIAL DENOMINADO:
 "LA CRUZ DE PUEMBO"**

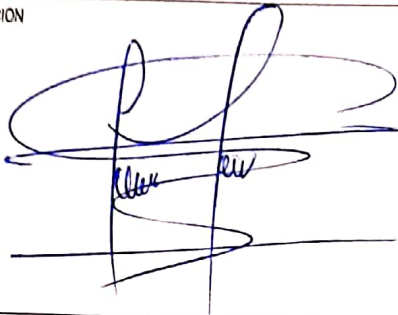
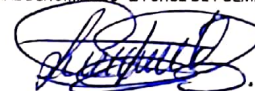
<p>PLANIFICACION</p>  <p>Arq. Torres Arias Fernando Javier CONSULTOR RUC 1710206157001</p>	<p>REPRESENTANTES ASENTAMIENTO HUMANO DE HECHO Y CONSOLIDADO DENOMINADO DE INTERES SOCIAL DENOMINADO "LA CRUZ DE PUEMBO"</p>  <p>SR. SANDRA LUCIA TUTILLO QUISHPE C.I.: 171320245-3 REPRESENTANTE</p> <p>CONTIENE IMPLANTACION GENERAL CUADRO DE AREAS Y LINDEROS CORTES TIPO DE VIAS CORTES TRANSVERSALES Y LONGITUDINALES CUADRO DE PUNTOS GPS</p>
---------------------------------------------------------------------------------------------------------------------------------------------------------------------------------------------------	---------------------------------------------------------------------------------------------------------------------------------------------------------------------------------------------------------------------------------------------------------------------------------------------------------------------------------------------------------------------------------------------------------------------------------------------------------------------------------------------------------------------

UBICACION

Sector La Cruz de Puembo, Av. 24 de Mayo
 Parroquia Puembo - Cantón Quito

AREA DEL TERRENO	CLAVE CATASTRAL 11027 01 008 11027 01 010	Nº DE PREDIO 518643 390265
------------------	-------------------------------------------------	----------------------------------

FECHA:
 Diciembre/ 2016

ESCALA:
 INDICADAS

LÁMINA

1 DE **1**

SELLOS MUNICIPALES.

000037

treinta y
siete

UNIDAD ESPECIAL REGULA TU BARRIO

SECRETARÍA DE COORDINACIÓN Y PARTICIPACIÓN CIUDADANA

"LA CRUZ DE TOEMBO"

CD-PLANO

García Moreno N6-01 y Mejía

Telf.: 3952-300 Ext.: 15026 / 15027 / 15028

www.quito.gob.ec

Quito, 28 DIC. 2016

030036
treinta y
seis

Asunto: Informe Nomenclatura AHHC Barrio La Cruz de Puembo

Trámite GDOC No. 583529
Hoja de Ruta No. TE-MAT-13341-16

Oficio No. **590** - GP

Abogada
Karina Subía Dávalos
Directora de la Unidad Especial Regula Tu Barrio
Montufar N4-119 y Espejo
Telf. 3952-300 Ext. 15026 / 15027
Presente

De mi consideración:

En atención al Oficio No. UERB-1795-2016, ingresado a la EPMMOP con Hoja de Ruta No. TE-MAT-13341-16, mediante el cual solicita el Informe de Nomenclatura Vial del Asentamiento Humano de Hecho y Consolidado BARRIO LA CRUZ DE PUEMBO, ubicado en la parroquia Puembo; adjunto sírvase encontrar un CD con la información requerida en formato PDF.

Atentamente,

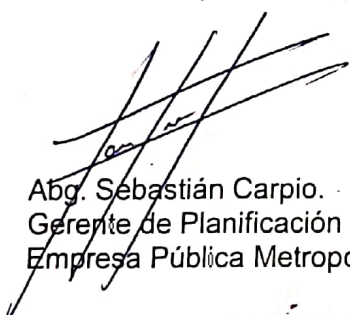
Abg. Sebastián Carpio.
Gerente de Planificación (S)
Empresa Pública Metropolitana de Movilidad y Obras Públicas

Adj.: - Copia de oficio No. UERB-1795-2016 (1 hoja)
- 1 CD

CC: Ing. Alejandro Larrea C. - Gerente General

27-12-2016

Elaborado por:	Ing. María Teresa Tayo H.	<i>MH</i>
Revisado por:	Ing. Mario Román D.	<i>MR</i>
HR: TE-MAT-13341-16		

000035

treinta y cinco



SIMBOLOGIA

LEYENDA EXPLICATIVA

- AHHC LA CRUZ DE PUEMBO
- - - EJES VIALES
- PREDIOS

UBICACIÓN

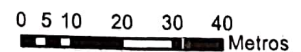
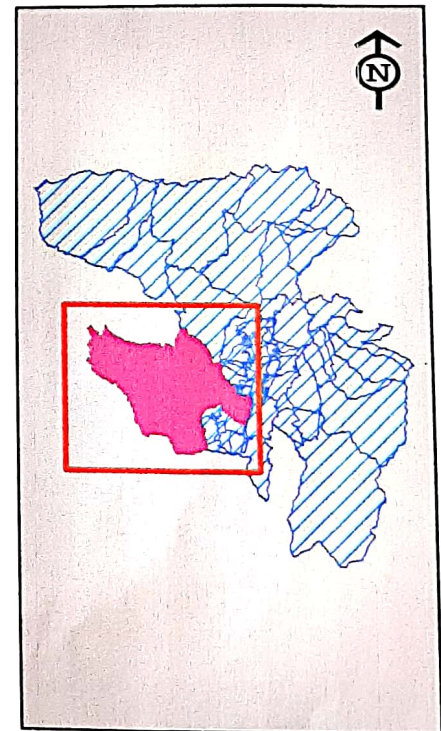

EMPRESA PUBLICA METROPOLITANA DE MOVILIDAD Y OBRAS PÚBLICAS

ING. ALEJANDRO LARREA
GERENTE GENERAL

GERENCIA DE PLANIFICACIÓN

PRO
NO
ASE
LA C
PAR
as de Información Geográfica

COM
EJE
ASE
LA C
PRE
metropolitano de Quito, mediante
LA Cación 002 del 18-12-2000,

OBSERVACIONES:

Estos planos se relacionan a la información de vialidad y obra pública que son competencia de la EPMMP

SISTEMA DE REFERENCIA ESPACIAL: SIRÉS DMG

SISTEMA DE PROYECCIÓN CARTOGRÁFICA: Universal Transversa de Mercator para Quito (TMQ), Zona 17S

DATUM HORIZONTAL: WGS84

DATUM VERTICAL: El Sistema de Alturas con respecto al nivel del mar en la Estación Mareográfica de La Libertad, Prov. del Guayas