

INFORME DE REGULACIÓN METROPOLITANA

Municipio del Distrito Metropolitano de Quito



IRM - CONSULTA

*INFORMACIÓN PREDIAL EN UNIPROPIEDAD

DATOS DEL TITULAR DE DOMINIO	
C.C./R.U.C.:	1801763606
Nombre o razón social:	AGUILAR MARIA INOCENCIA
DATOS DEL PREDIO	
Número de predio:	618099
Geo clave:	
Clave catastral anterior:	21404 14 022 000 000 000
En derechos y acciones:	SI
ÁREAS DE CONSTRUCCIÓN	
Área de construcción cubierta:	0.00 m2
Área de construcción abierta:	0.00 m2
Área bruta total de construcción:	0.00 m2
DATOS DEL LOTE	
Área según escritura:	1095.00 m2
Área gráfica:	847.64 m2
Frente total:	81.56 m
Máximo ETAM permitido:	10.00 % = 109.50 m2 [SU]
Zona Metropolitana:	CHILLOS
Parroquia:	CONOCOTO
Barrio/Sector:	SIN NOMBRE126
Dependencia administrativa:	Administración Zonal los Chillos
Aplica a incremento de pisos:	

*IMPLANTACIÓN GRÁFICA DEL LOTE

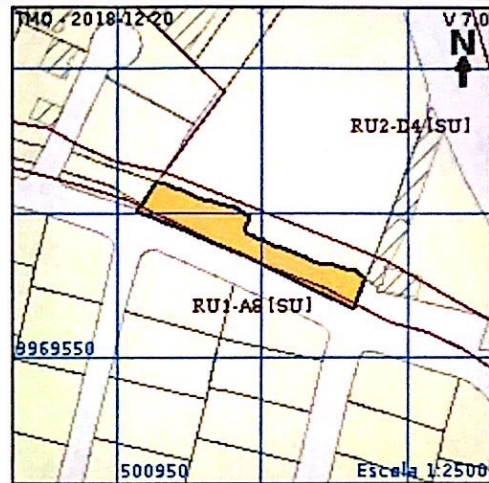

CALLES

Fuente	Calle	Ancho (m)	Referencia	Nomenclatura
--------	-------	-----------	------------	--------------

REGULACIONES

ZONIFICACIÓN		PISOS		RETIROS	
Zona: A31 (PQ)		Altura: 0 m		Frontal: 0 m	
Lote mínimo: 0 m2		Número de pisos: 0		Lateral: 0 m	
Frente mínimo: 0 m				Posterior: 0 m	
COS total: 0 %				Entre bloques: 0 m	
COS en planta baja: 0 %					
Forma de ocupación del suelo: (A) Aislada			Clasificación del suelo:		(SU) Suelo Urbano
Uso de suelo: (PE/CPN) Protección Ecológica/Conservación del Patrimonio Natural		Factibilidad de servicios básicos: SI			

EXECCIONES/PROTECCIONES

Descripción	Tipo	Derecho de vía	Retiro (m)	Observación
PROTECCIÓN DE ACCIDENTE GEOGRÁFICO	RETIRO			El retiro de protección de accidente geográfico visualizado en este documento es únicamente referencial. El retiro de protección de accidente geográfico definitivo se establecerá de acuerdo con los artículos 116 117 y 118 de la ordenanza No. 172 que establece el Régimen Administrativo del Suelo en el DMQ, en base a los parámetros establecidos en el informe de definición del borde superior de accidente geográfico emitida por la DMC.
QUEBRADA ABIERTA	QUEBRADA ABIERTA			El lote se encuentra en zona de quebrada abierta. No se permite edificar en esta zona.

OBSERVACIONES

Previo a iniciar algún proceso de habilitación o edificación en el lote, procederá a la rectificación de áreas conforme lo establece la Ordenanza No. 0126.

SOLICITE CERTIFICACION VIAL EN ESTA ADMINISTRACION

ZONA LOS CHILLOS - PARROQUIA CONOCOTO

.-.-

NOTAS

- Los datos aquí representados están referidos al Plan de Uso y Ocupación del Suelo e instrumentos de planificación complementarios, vigentes en el DMQ.
- * Esta información consta en los archivos catastrales del MDMDQ. Si existe algún error acercarse a las unidades desconcentradas de Catastro de la Administración Zonal correspondiente para la actualización y corrección respectiva.
- Este informe no representa título legal alguno que perjudique a terceros.
- Este informe no autoriza ningún trabajo de construcción o división de lotes, tampoco autoriza el funcionamiento de actividad alguna.
- "ETAM" es el "Error Técnico Aceptable de Medición", expresado en porcentaje y m2, que se acepta entre el área establecida en el Título de Propiedad (escritura), y la superficie del lote de terreno proveniente de la medición realizada por el MDMDQ, dentro del proceso de regularización de excedentes y diferencias de superficies, conforme lo establecido en el Artículo 481.1 del COOTAD; y, a la Ordenanza Metropolitana 0126 sancionada el 19 de julio de 2016.

INFORME DE REGULACIÓN METROPOLITANA

Municipio del Distrito Metropolitano de Quito



IRM - CONSULTA

*INFORMACIÓN PREDIAL EN UNIPROPIEDAD

DATOS DEL TITULAR DE DOMINIO	
C.C./R.U.C.:	1704559010
Nombre o razón social:	TALAVERA MONDRAGON MARIA CRISTINA Y HRDS
DATOS DEL PREDIO	
Número de predio:	395158
Geo clave:	
Clave catastral anterior:	21404 14 012 000 000 000
En derechos y acciones:	SI
ÁREAS DE CONSTRUCCIÓN	
Área de construcción cubierta:	482.00 m2
Área de construcción abierta:	0.00 m2
Área bruta total de construcción:	482.00 m2
DATOS DEL LOTE	
Área según escritura:	6344.46 m2
Área gráfica:	6344.47 m2
rente total:	112.19 m
Máximo ETAM permitido:	10.00 % = 634.45 m2 [SU]
Zona Metropolitana:	CHILLOS
Parroquia:	CONOCOTO
Barrio/Sector:	SIN NOMBRE126
Dependencia administrativa:	Administración Zonal los Chillos
Aplica a incremento de pisos:	

*IMPLANTACIÓN GRÁFICA DEL LOTE

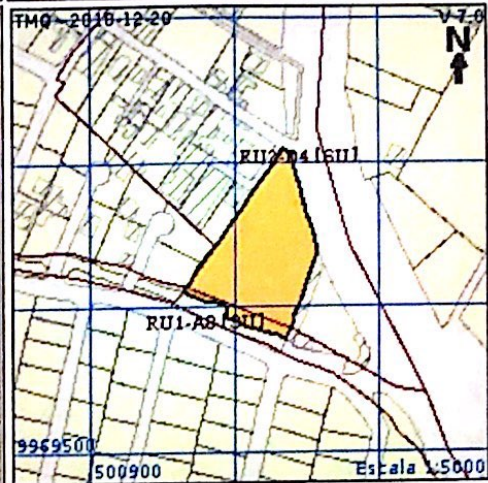

CALLES

Fuente	Calle	Ancho (m)	Referencia	Nomenclatura
SIREC-Q	RUMIÑAHUI	0		

REGULACIONES

ZONIFICACIÓN

Zona: D4 (D303-80)

Lote mínimo: 300 m2

Frente mínimo: 10 m

COS total: 240 %

COS en planta baja: 80 %

Forma de ocupación del suelo: (D) Sobre línea de fábrica

Uso de suelo: (RU2) Residencial Urbano 2

PISOS

Altura: 12 m

Número de pisos: 3

RETIROS

Frontal: 0 m

Lateral: 0 m

Posterior: 3 m

Entre bloques: 6 m

Clasificación del suelo: (SU) Suelo Urbano

Factibilidad de servicios básicos: SI

ZONIFICACIÓN

Zona: A31 (PQ)

Lote mínimo: 0 m2

Frente mínimo: 0 m

COS total: 0 %

COS en planta baja: 0 %

Forma de ocupación del suelo: (A) Aislada

Uso de suelo: (PE/CPN) Protección Ecológica/Conservación del Patrimonio Natural

PISOS

Altura: 0 m

Número de pisos: 0

RETIROS

Frontal: 0 m

Lateral: 0 m

Posterior: 0 m

Entre bloques: 0 m

Clasificación del suelo: (SU) Suelo Urbano

Factibilidad de servicios básicos: SI

AFECTACIONES/PROTECCIONES

Descripción	Tipo	Derecho de vía	Retiro (m)	Observación
PROTECCIÓN DE ACCIDENTE GEOGRÁFICO	RETIRO			El retiro de protección de accidente geográfico visualizado en este documento es únicamente referencial. El retiro de protección de accidente geográfico definitivo se establecerá de acuerdo con los artículos 116 117 y 118 de la ordenanza No. 172 que establece el Régimen Administrativo del Suelo en el DMQ, en base a los parámetros establecidos en el informe de definición del borde superior de accidente geográfico emitida por la DMC.
RETIRO DE CONSTRUCCIÓN	RETIRO	26.00	10.00	