

CORTE TRANSVERSAL DEL TERRENO Y Y' ESCALA: 1:2500

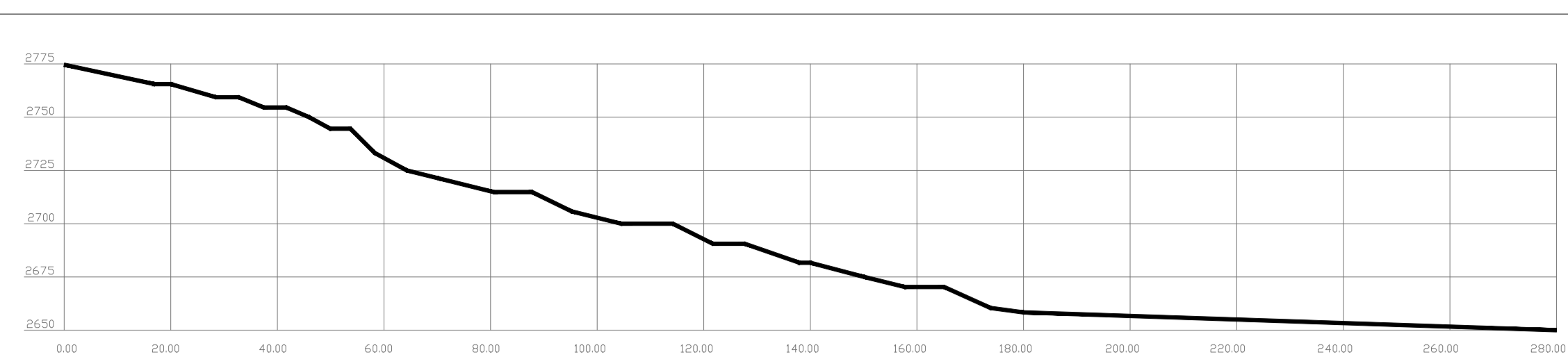

CORTE LONGITUDINAL DEL TERRENO X X' ESCALA: 1:3000

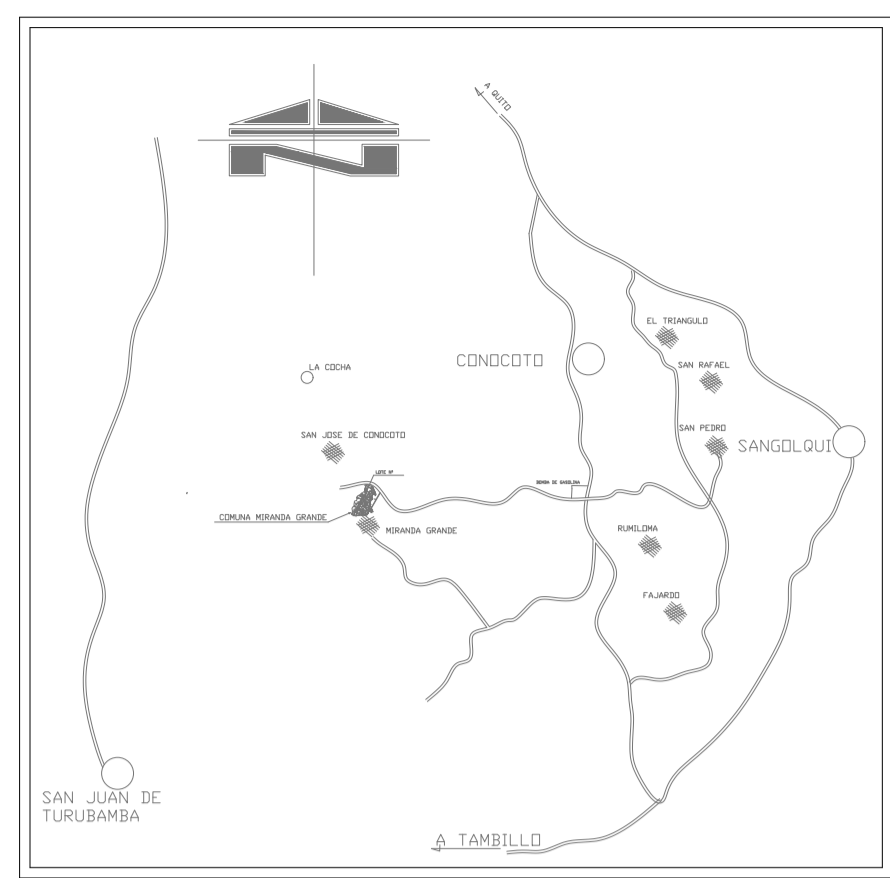

UBICACION

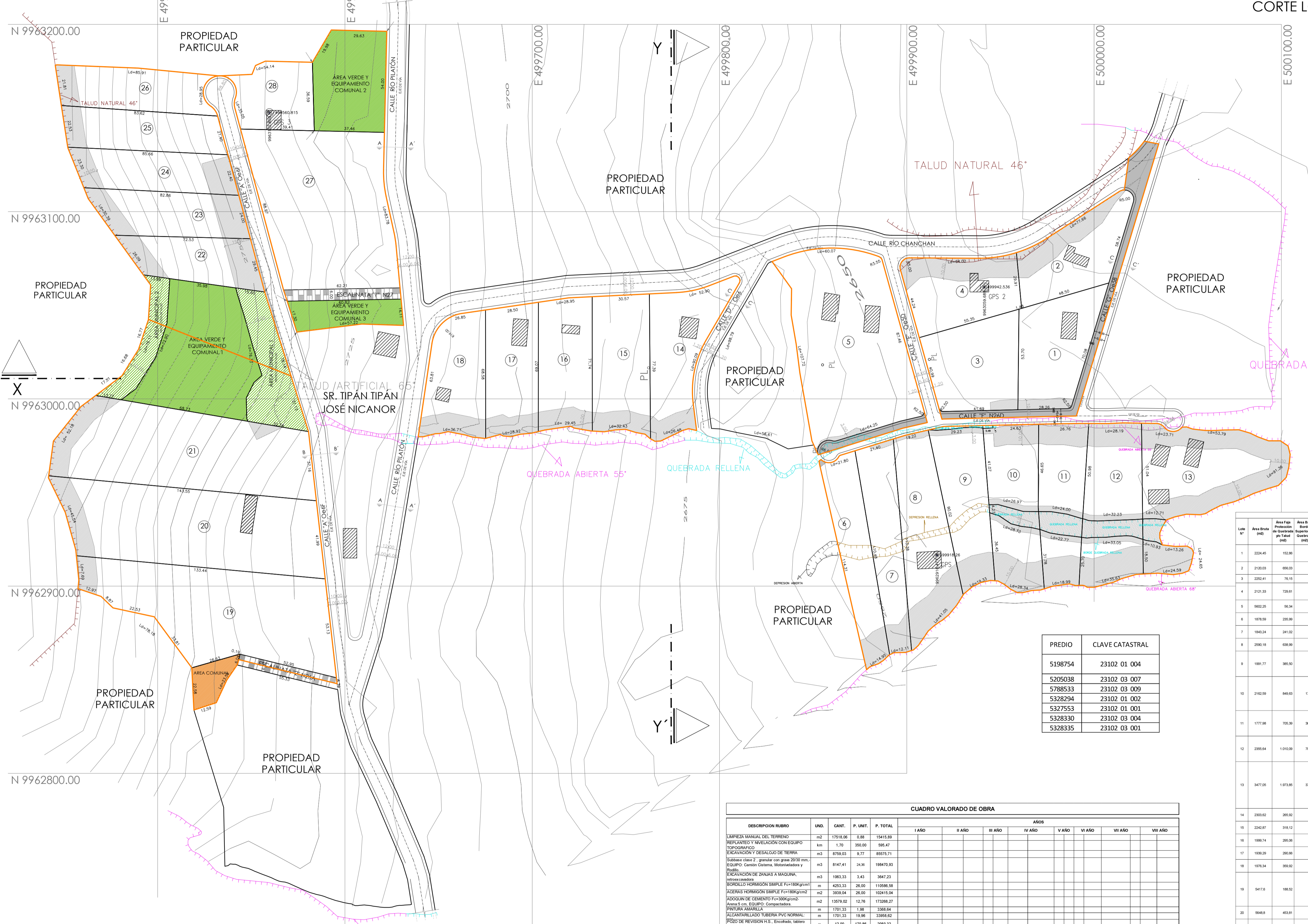

IMPLANTACION GENERAL ESCALA: 1:250

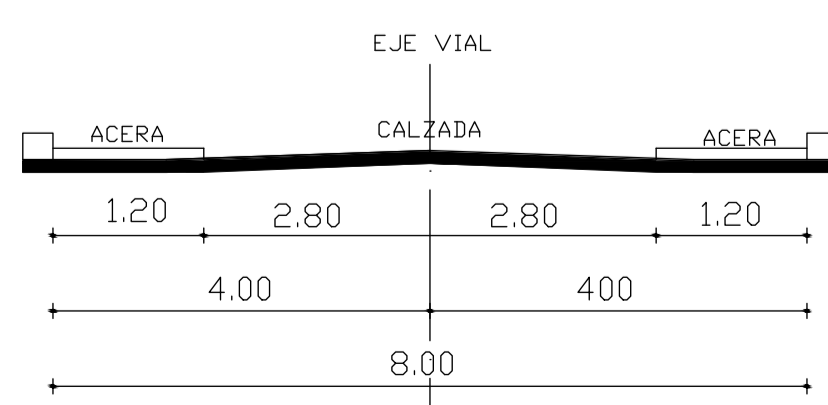
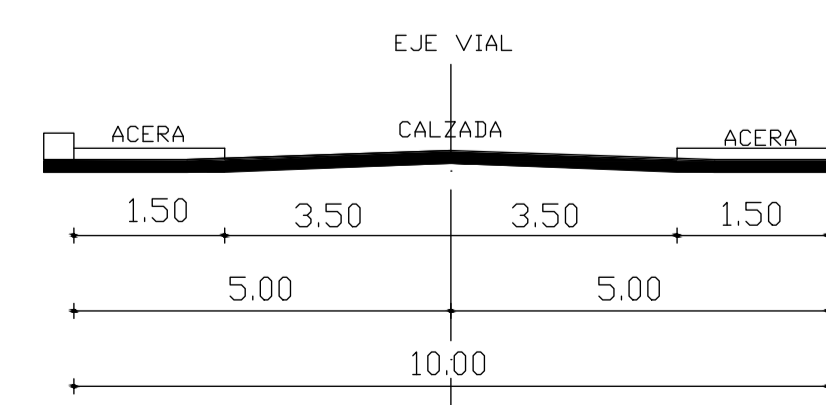
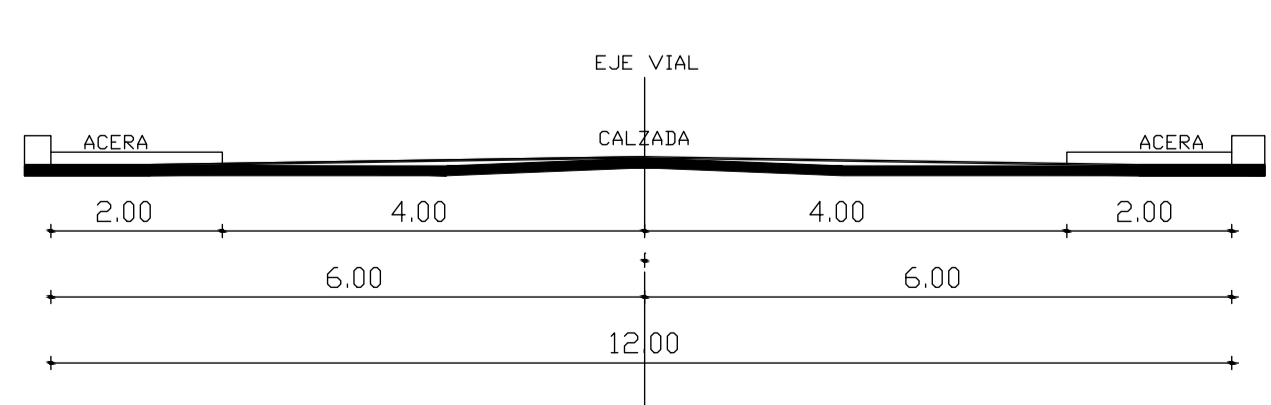

PREDIO	CLAVE CATASTRAL
5198754	23102 01 004
5205038	23102 03 007
5788533	23102 03 009
5328294	23102 01 002
5327553	23102 01 001
5328330	23102 03 004
5328335	23102 03 001

DESCRIPCION RUBRO	UND.	CANT.	P. UNIT.	P. TOTAL	AÑOS								
					I AÑO	II AÑO	III AÑO	IV AÑO	V AÑO	VI AÑO	VII AÑO	VIII AÑO	
LIMPIEZA MANUAL DEL TERRENO	m2	17618.06	0.88	15415.89									
REPARTEO Y NIVELACION CON EQUIPO TOPOGRAFICO	km	1.70	300.00	510.00									
EXCAVACION Y DESALGO DE TIERRA	m3	8759.03	9.77	85575.71									
Instalacion de 2' granito con gran 20/40 cm: EQUIPO Casaca, Motobomba y Bofia	m3	8147.41	24.36	198470.93									
EXCAVACION DE ZANJAS A MANOZOLA (seccion 1:1)	m3	1983.33	3.43	6803.82									
BOROLEO HORMIGON (BIMBLE FC=180kg/cm2)	m	4293.33	26.00	111686.58									
ACEROS HORMIGON (BIMBLE FC=180kg/cm2)	m2	3893.04	26.00	101219.04									
ASOSOL DE CEMENTO FC=300kg/cm2 (Area 5 cm. EQUIPO: Compactadora)	m2	12919.02	12.76	164819.27									
PRETIRAN MANOZOLA	m	1791.33	1.96	3510.94									
ALICANTARILLADO TUBERIA PVC NORMAL: PISO DE REVISION 1.5": Bicolores; Tuberia (conchapado y gomas, incluye tapa h.F.)	v	12.00	179.88	2158.56									
Empuje Electrica	hora	1.00	2000.00	2000.00									
Agua Potable	gallon	1.00	2000.00	2000.00									
Obras de mitigacion segun estudio especifico													
TOTAL DOLARES:				788352.70									

Lote N°	Area Bruta (m2)	Area Verde (m2)	Area Equipamiento (m2)	Area Util (m2)	Area Propiedad (m2)	Area Comunal (m2)	Area Municipal (m2)	Area Faja (m2)	Area Rellenos (m2)	Area Total (m2)
1	2204.45	102.86		2071.59						2071.59
2	2120.03	895.03		1225.00						1225.00
3	2052.47	76.19		1976.28						1976.28
4	2121.33	728.81		1392.52						1392.52
5	1802.23	16.34		1785.89						1785.89
6	1879.36	235.86		1643.50						1643.50
7	1843.24	241.02		1602.22						1602.22
8	2586.19	638.99		1947.20						1947.20
9	1989.71	366.00		1623.71						1623.71
10	2142.58	848.83	17.03	1293.75						1293.75
11	1777.88	705.39	36.59	1035.90						1035.90
12	2395.64	1203.09	30.09	1162.46						1162.46
13	3477.05	1873.86	37.39	1565.80						1565.80
14	2203.62	266.82		1936.80						1936.80
15	2242.47	318.12		1924.35						1924.35
16	1986.14	280.00		1706.14						1706.14
17	1938.26	236.00		1702.26						1702.26
18	1976.34	338.82		1637.52						1637.52
19	3417.8	188.12		3229.68						3229.68
20	3948.8	403.81		3544.99						3544.99
21	3489.57	810.03		2679.54						2679.54
22	1838.87	876.41		962.46						962.46
23	1889.95	853.80		1036.15						1036.15
24	1793.78	515.86		1277.92						1277.92
25	1792.82	255.23		1537.59						1537.59
26	1792.21	221.23		1570.98						1570.98
27	3076.36			3076.36						3076.36
28	1440.53			1440.53						1440.53
TOTAL	78208.99	12788.87	183.89	65320.12						65320.12

ASENTAMIENTO HUMANO DE HECHO Y CONSOLIDADO DE INTERÉS SOCIAL DENOMINADO COMITÉ PRO MEJoras "MIRANDA MIRADOR SUR"

ESCALA (S): INDICADAS

DIBUJO: [Logo]

PROYECTISTA: [Logo]

PROPIETARIO: RUBEN PACHACAMA C.I. 171091194-0 PRESIDENTE DE LA DIRECTIVA

CONTIENE: PLANO TOPOGRAFICO Y PLANO DE MACRO-LOTES CUADRO DE ÁREAS

FECHA: NOVIEMBRE / 2016

LÁMINA: 1/1

SELLOS MUNICIPALES: