

Oficio n°. EPMAPS-GOLM-2019-020

Quito D.M., 13 MAYO 2019

2019-577749

Asunto: Informe quebrada Carretas

CPA
Roberto Guevara T.
**DIRECTOR METROPOLITANO DE GESTIÓN
DE BIENES INMUEBLES MDMQ**
Ciudad

De mi consideración:

Hago referencia a sus Oficios DMGBI-2019-00534, 00589, 00590 y 00652, ingresados a la EPMAPS el 15, 20, 15 y 26 de febrero de 2019, respectivamente, mediante los cuales solicita un informe actualizado previa inspección a las franjas de relleno de la quebrada Carretas que colindan con la vivienda de Nicolalde López Xavier y otros, ubicados en la parroquia Comité del Pueblo, predios No. 680157, 433037 y 680160, el que contenga un criterio técnico favorable o desfavorable para realizar la adjudicación y se informe si por las áreas a adjudicarse existe canalización de agua potable o alcantarillado, o si la Empresa tiene algún proyecto a ejecutarse en dicho relleno.

Al respecto, me permito indicar que personal técnico de la Unidad de Mantenimiento de Captaciones en Quebradas, realizó la inspección técnica al sitio, verificando que en la quebrada Carretas la franja de los terrenos en mención está rellena, cubierta con césped y adoquín, además está siendo utilizada como área verde, parqueadero y vía de acceso vehicular, así mismo existe una red de alcantarillado que se encuentra en condiciones normales de operatividad, en el sitio no hay estructura de captación (adjunto fotografías y plano).

Por lo expuesto la EPMAPS se ratifica en lo indicado en Oficio n° EPMAPS-GOLM-2017-003, en el que manifiesta que no existe impedimento para que se pueda adjudicar dicha franja de relleno de quebrada, en las condiciones indicadas en los artículos de la Ordenanza Municipal No. 172.

Atentamente,

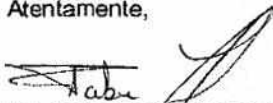

Ing. Fabricio Zambrano García
SUBGERENTE DE SANEAMIENTO

29/04/2019
MCMAL/SG/APN
SG-2627-19
SG-2643-19
SG-2830-19
SG-3278-19

Copia: Ing. Humberto Almeida Sucre ADMINISTRACIÓN ZONAL LA DELICIA

EPMAPS
AGUA DE QUITO

QUITO
MAY 15 2019
15:44

ANEXO FOTOGRÁFICO QUEBRADA CARRETAS PREDIOS QUE SOLICITAN ADJUDICACION



329

ANEXO FOTOGRÁFICO QUEBRADA CARRETAS PREDIOS QUE SOLICITAN ADJUDICACION





EMPRESA PUBLICA METROPOLITANA DE AGUA POTABLE Y SANEAMIENTO
 GERENCIA DE OPERACIONES
 SUBGERENCIA DE SANEAMIENTO

EPMAPS
 AGUA DE BUENO

Ing. Mayra Centeno Aguilar
 Ing. Mayra Centeno Aguilar
 JEFE DE ALCANTARILLADO (E)

Ing. Luis Collaguazo Gomez
 Ing. Luis Collaguazo Gomez
 JEFE DE UMCQ

DEPARTAMENTO DE ALCANTARILLADO

SUBSISTEMA DE INFORMACION GEOGRAFICA DE SANEAMIENTO - SIGSA

CONTIENE: **PREDIOS CON FRANJAS PARA ADJUDICARSE**

Escala Impresión:	1:2.000
Fuente:	29/4/2019
Sistema de Referencia:	SIRES-DMQ
Elaborado por:	Ing. Luis Collaguazo
Observaciones:	

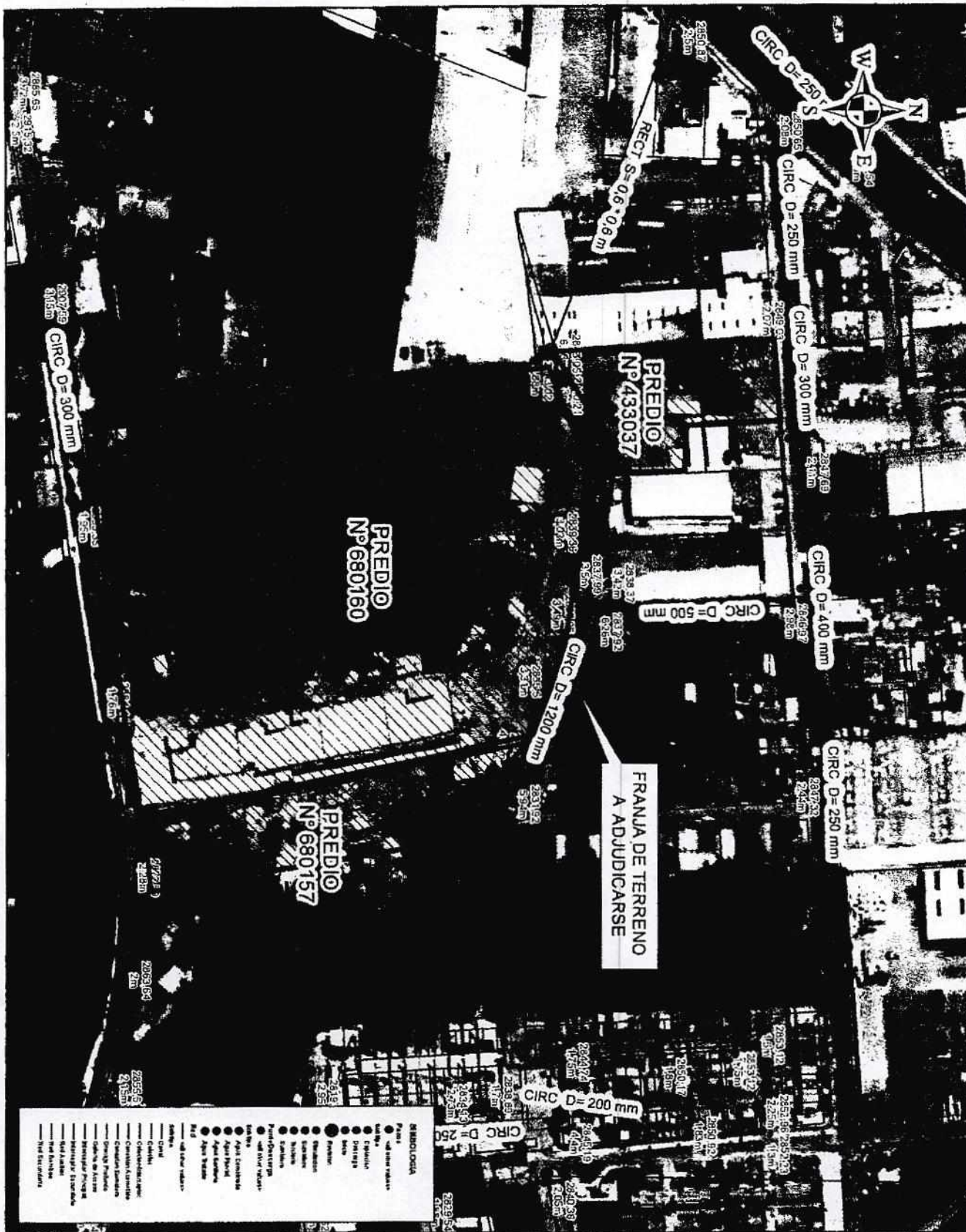

EMPRESA PUBLICA METROPOLITANA DE AGUA POTABLE Y SANEAMIENTO
EPMAPS
 GERENCIA DE OPERACIONES
 SUBGERENCIA DE SANEAMIENTO

Wayra Lwinna Aguilur
 Ing. Wayra Lwinna Aguilur
 JEFE DE ALCANTARILLADO (E)

Luis Collaguazo Garmez
 Ing. Luis Collaguazo Garmez
 JEFE DE UMCQ

DEPARTAMENTO DE ALCANTARILLADO
 SUBSISTEMA DE INFORMACIÓN GEOGRÁFICA DE SANEAMIENTO - SIGSA

CONTIENE:
PREDIOS CON FRANJAS PARA ADJUDICARSE

Escala impresa: 1:2.000
 Fecha: 05/2019
 Sistema de Referencia: SIRS-DMO
 Elaborado por: Ing. Karina Santamaría
 Observaciones:

388