

MODIFICATORIA A LA TRAYECTORIA Y A LA SECCIÓN TRANSVERSAL DE LA CALLE "8" (S60B), VICTORIA CENTRAL - PARROQUIA GUAMANÍ.

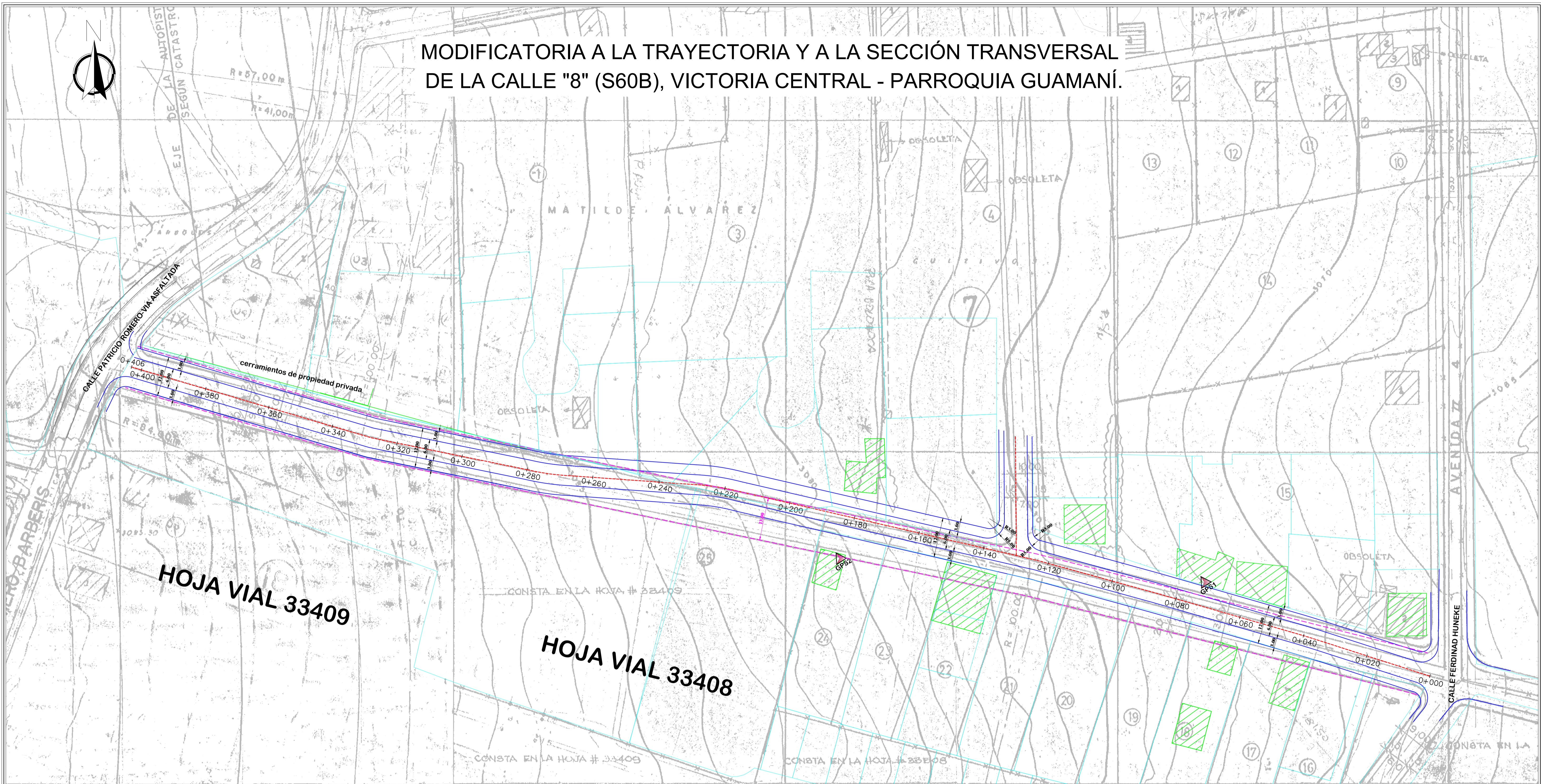

GPS	NORTE	ESTE
1	9961701.07	494178.04
2	9961693.92	494288.03

Levantamiento Topográfico
 Coordenadas Datum WGS-84 corregido Quito
 Zona 17 Sistema de Referencia Espacial
 Distrito Metropolitano de Quito Sires-DMQ
 Escala 1:600

SELLOS MUNICIPALES:

LEYENDA

- PUNTOS GPS
- POSTE DE LUZ
- CURVA DE NIVEL
- VÍA EXISTENTE
- HOJAS VIALES
- CATASTRO SIREC-Q
- CONSTRUCCIONES
- EJE
- SECCIÓN PROPUESTA 12.00 m.
- SECCIÓN APROBADA 13.00 m.

SECCIONES TRANSVERSALES

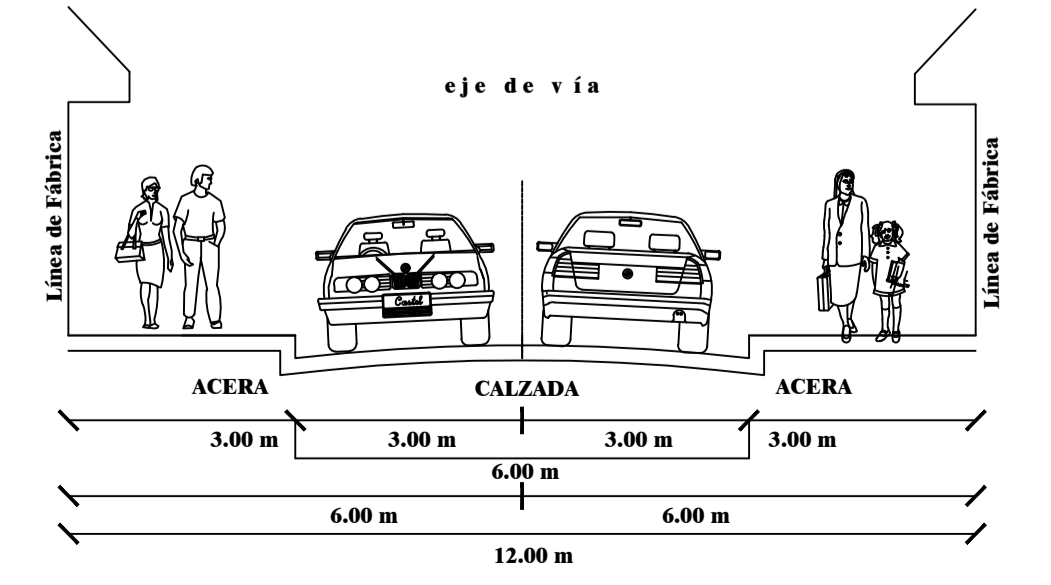

UBICACIÓN:



ADMINISTRACIÓN ZONAL QUITUMBE

ADMINISTRADORA ZONAL DE QUITUMBE
 Dra. Mónica Flores Granda
 DIRECTOR DE GESTIÓN DEL TERRITORIO
 JEFE DE UNIDAD DE TERRITORIO Y VIVIENDA
 Arq. Juan Guerrero
 Ing. Santiago Manosalvas



PROYECTO:	MODIFICATORIA A LA TRAYECTORIA Y A LA SECCIÓN TRANSVERSAL DE LA CALLE "8" (S60B), VICTORIA CENTRAL - PARROQUIA GUAMANÍ.	
PARROQUIA:	GUAMANÍ	HOJA: 1 / 1
BARRIO:	MATILDE ALVAREZ	FECHA: ABRIL 2020
CONTIENE:	LEVANTAMIENTO TOPOGRÁFICO GEORREFERENCIADO	ESCALA: 1 : 600
	TRAZADO VIAL	HOJA VIAL: 33408
	SECCIONES TRANSVERSALES	33409
	CUADRO DE COORDENADAS	
	DETALLES DE CURVA DE RETORNO	