

ESTADO DE CUENTA No.
001-008-015598236

CLAVE DE ACCESO:



CUENTA No.: **40859350** No. MEDIDOR: 1515018662
RAZON SOCIAL: GUI. CAJANA SANGOPANTA SEGUNDO C. POSTAL: 170528
TELÉFONO: 23400448
CEDULA/RUC: 17047277 TIPO TARIFA: Domestico
DIRECCIÓN: BA PULIDA PA 12 LT 167-A1 PLACA PR:

CICLO	SECTOR	RUTA	MZ	SECUENCIA	PISO	DPTO	M. CALCULO
10	040	24	030	09735	00	01	Real
LECT. ANTERIOR	LECT. ACTUAL	PERIODO DE CONSUMO		CONSUMO (M3)			
155	163	20-11-2017 / 19-12-2017		8			

MENSAJE AL CLIENTE

Pague unicamente el monto facturado en nuestros Centros de Atención al Cliente Autorizados. La EPMAPS realiza cobros a domicilio Denuncie estos casos! Llame 1800 24 24 24

Este documento no tiene valor tributario, para descargar su factura electrónica ingrese a nuestro servicio web www.aguaquito.gob.ec Su usuario es el numero de cuenta y la clave la cedula registrada en este documento.

CP CA	DESCRIPCION	FA	ALORES A PAGAR DEL MES (A)	P.U.	DESC.	P. TOTAL
03	1 AGUA			2,48	0,25	2,23
04	1 ALCANTARILLADO			0,96	0,10	0,86
05	1 ADMIN. CLIENTES			2,10	0,00	2,10

06-17	5	SUBTOTAL 12%:	0,00
07-17	13	SUBTOTAL 0%:	5,54
08-17	9	SUBTOTAL no sujeto IVA:	0,00
09-17	7	SUBTOTAL sin impuestos:	0,00
10-17	7	Descuento Fact. Economico:	0,35
11-17	10		
12-17	8		

Promedio DMQ 24 HB IVA 12%: 0,00
Promedio Clientes: 5,10

INFORMACION ADICIONAL (OTROS VALORES POR PAGAR EPMAPS) (B)

SUBTOTAL OTROS VALORES EPMAPS:	0,00
INFORMACION ADICIONAL (RECAUDACION DE TERCEROS) (C)	
1 TASA X NOMENCLA. EMOP	0,08
SUBTOTAL RECAUDACION DE TERCEROS:	0,08
CREDITOS A FAVOR DEL CLIENTE (D)	
SUBTOTAL CREDITO:	0,00
MESES DEUDA 1	
TOTAL A PAGAR (A) + (B) + (C) - (D) :	5,27
Su monto subsidiado es de USD	4,19

SGS Agua de Quito tiene certificación de cumplimiento de la norma INEN 1108.

FECHA EMISION
19-12-2017

FECHA VENCIMIENTO
03-01-2018



TOTAL PAGAR (USD)

00910028
Verif y cobro

RUC: 1768154260001

ESTADO DE CUENTA NO.
001-008-013164326

CLAVE DE ACCESO:



1908201704176815426000120080010131643261036043111

CUENTA No.: 40859261

No. MEDIDOR: 1707028729

RAZON SOCIAL: PEREZ MORALES CESAR GEOVANNI

C. POSTAL:

TELÉFONO: 0

CEDULA/RUC: 1721546941

TIPO TARIFA: Domestico

DIRECCIÓN: BA PULIDA PA 14 LT 166-C

PLACA PR:

CICLO	SECTOR	ROTA	MZ	SECUENCIA	PISO	DPTO	T.M.	CALCULO
10	040	24	050	05705	00	01	red	
LECT. ANTERIOR	LECT. ACTUAL	PERÍODO DE CONSUMO		CONSUMO (M3)				
2053	2071	19-07-2017 / 19-08-2017		10				

MENSAJE AL CLIENTE

Pague únicamente el monto facturado en nuestros Centros integrales de Atención al Cliente y puntos Autorizados. La EPMAPS no realiza cobros a domicilio. Denuncie estos casos! Llame 1800 24 24 24

Este documento no tiene valor tributario, para descargar su factura electronica ingrese a nuestro servicio web www.aguaquito.gov.ec Su usuario es el numero de cuenta y la clave la cedula registrada en este documento.

DETALLE DE VALORES A PAGAR

CP	CA	DESCRIPCION	P. U.	DESC.	P. TOTAL
FACTURACION DEL MES (A)					
03	1	AGUA	5,56	0,56	5,00
04	1	ALCANTARILLADO	2,15	0,22	1,93
05	1	ADMIN. CLIENTES	2,10	0,00	2,10

Su monto subsidiado es de USD:
7,64

SUBTOTAL 12%: 0,00
 SUBTOTAL 0%: 9,81
 SUBTOTAL no sujeto IVA: 0,00
 SUBTOTAL sin impuestos: 0,00
 Descuento Fact. Economico: 0,78

IVA 12%: 0,00
 VALOR TOTAL FACTURA (USD): 9,03

INFORMACIÓN ADICIONAL (OTROS VALORES POR PAGAR EPMAPS) (B)

SUBTOTAL OTROS VALORES EPMAPS: 0,00

INFORMACIÓN ADICIONAL (RECAUDACION DE TERCEROS) (C)

SUBTOTAL RECAUDACION DE TERCEROS: 0,00

CREDITOS A FAVOR DEL CLIENTE (D)

SUBTOTAL CREDITO: 0,00

MESES DEUDA 1

TOTAL A PAGAR (A) + (B) + (C) - (D) : 9,03

SGS Agua de Quito tiene certificación de cumplimiento de la norma INEN 1108.

FECHA EMISION
19-08-2017

FECHA VENCIMIENTO
05-09-2017



TOTAL PAGAR (USD)

9,03

00010027
Verde y verde

EPMAPS

EMPRESA PÚBLICA METROPOLITANA DE AGUAS

MATRIZ: Av. Mariana de Jesús S/N y Abscondida
CONTRIBUYENTE ESPECIAL Resolución No. 281 del 29 de Enero de 1997
www.aguaquito.gob.ec - Atención al cliente: 1800-342424

RUC: 1768154260001

CLAVE DE ACCESO:

ESTADO DE CUENTA No.
001-008-015598580



CUENTA No.: 40924270

No. MEDIDOR: 1707018955

RAZON SOCIAL: VASQUEZ GUALOTO LUIS ENRIQUE

C. POSTAL: 170528

TELÉFONO: 23400450

CEDULA/RUC: 1702740265

TIPO TARIFA: Domestico

DIRECCION: BA PULIDA PA 12 LT 168-B DP1

PLACA PR: N54-116

CICLO	SECTOR	RUTA	MZ	SECUENCIA	PISO	DPTO	M. CALCULO
10	040	24	031	09570	00	01	Real
LECT. ANTERIOR	LECT. ACTUAL	PERIODO DE CONSUMO		CONSUMO (M3)			
1954	1965	20-11-2017 / 19-12-2017		11			

MENSAJE AL CLIENTE

Pague unicamente el monto facturado en nuestros Centros integrales de Atención al Cliente y puntos Autorizados. La EPMAPS no realiza cobros a domicilio. Denuncie estos casos! Llame 1800 24 24 24

Este documento no tiene valor tributario, para descargar su factura electronica ingrese a nuestro servicio web www.aguaquito.gob.ec Su usuario es el numero de cuenta y la clave la cedula registrada en este documento.

DETALLE DE VALORES A PAGAR

CP	CA	DESCRIPCION	P. U.	DESC.	P. TOTAL
03	1	AGUA	3,41	0,34	3,07
04	1	ALCANTARILLADO	1,32	0,13	1,19
05	1	ADMIN. CLIENTES	2,10	0,00	2,10

06-17	13	SUBTOTAL 12%:	0,00
07-17	14	SUBTOTAL 0%:	6,83
08-17	14	SUBTOTAL no sujeto IVA:	0,00
09-17	16	SUBTOTAL sin impuestos:	0,00
10-17	13	Descuento Fact. Economico:	0,47
11-17	11		0,00
12-17	11		6,36

INFORMACION ADICIONAL (OTROS VALORES POR PAGAR EPMAPS) (B)	VALOR TOTAL FACTURA (USD)
IVA 12%:	0,00
Promedio Cliente: 24 m3	6,36
INFORMACION ADICIONAL (RECAUDACION DE TERCEROS) (C)	0,00
SUBTOTAL OTROS VALORES EPMAPS:	0,00
SUBTOTAL RECAUDACION DE TERCEROS	0,00
CREDITOS A FAVOR DEL CLIENTE (D)	0,00
SUBTOTAL CREDITO:	0,00
TOTAL A PAGAR (A) + (B) + (C) - (D):	6,36
Su monto subsidiado es de USD 5,75	

SGS Agua de Quito tiene certificación de cumplimiento de la norma INEN 1108.

FECHA EMISION
19-12-2017

FECHA VENCIMIENTO
03-01-2018

00010026
Vasquez



EMPRESA
ELÉCTRICA
QUITO

Las Casas E1-24 y Av. 10 de Agosto
R.U.C.: 1790053881001
CONTRIBUYENTE ESPECIAL
RESOLUCION Nº. 5368

Factura No.

001-006-005382315

Autorización SRI:

1119914328

Fecha Autorización:

2016-12-12

Válida Hasta:

2017-12-12

No. de Control:	11. 89
Valor a pagar:	4.82

Fecha de Emisión: 2017-08-28

Fecha de Vencimiento: 2017-09-14

INFORMACIÓN DEL CONSUMIDOR

SUMINISTRO: 1678117-7 OCHOA QUEZADA SERGIO EDUARDO
Código Único Eléctrico Nacional: 1401678117 **Cédula / R.U.C.:** 1103886535 **Código Postal:** 170528
Dirección servicio: N54A 166 JORGE PIEDRA LA PULIDA ref. 1350084-3
Plan/Geocódigo: 33 20-40-074-2970 **Tarifa:** 205-Residencial (Baja Tension) 2017-08-28 1
Provincia - Cantón - Parroquia: PICHINCHA - DISTRITO METROPOLITANO QUITO - COTOCOLLAO
Dirección notificación: Domicilio

ACTURACIÓN SERVICIO ELÉCTRICO Y ALUMBRADO PÚBLICO

Medidor: 1000949596-LON-AB **Desde:** 2017-07-25 **Hasta:** 2017-08-25 **Días Facturados:** 31 **Tipo consumo:** Leído **Constante:** 1.00

Descripción	Actual	Anterior	Consumo	Unid.	Valores
Energía 00h - 24h (L-D)	1831.00	1704.00	127	kWh	10.24

Consumos

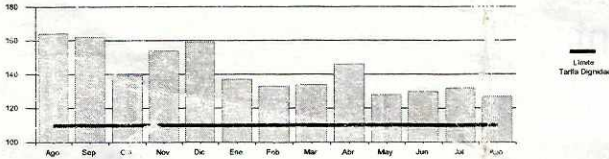

FORMA DE PAGO

EFFECTIVO	DINERO ELECTRÓNICO	TARJETA DE CRÉDITO/ DÉBITO	OTROS
			10.75

SERVICIO ELÉCTRICO Y ALUMBRADO PÚBLICO

VALOR CONSUMO:	10.24
COMERCIALIZACION	1.41
SUBSIDIO CRUZADO	1.70
I.V.A.(0%)	0.00
SERVICIO ELÉCTRICO (1.1):	9.95
ALUMBRADO PUBLICO	0.80
ALUMBRADO PÚBLICO (1.2):	0.80
OTROS PAGOS SERVICIO ELÉCTRICO	
OTROS (1.3):	0.00
TOTAL (1.1 + 1.2 + 1.3):	10.75

SUBSIDIOS DEL GOBIERNO

Tarifa Eléctrica	7.61
TOTAL:	7.61



TOTAL	
Servicio Eléctrico-Alumbrado Público	10.75
TOTAL SECTOR ELÉCTRICO (A):	10.75

0000025
Verde y azul

Empresa Eléctrica Quito S.A.E.O.
 Barloome de las Casas E-124 y Av. 10 de Agosto
 Ruc: 1790053881001
 Contribuyente especial, resolución No. 5388
 OBLIGADO A LLEVAR CONTABILIDAD

K200013744881

Nro. Factura
 Nro. doc. Interno
 Fecha de emisión
 Fecha de vencimiento
 Clave de acceso
 OE12C NS4 116 LA PULIDA PB - PICHINCHAQUITO/QUITO DISTRICTO

001-999-004088027
 002260098182
 26-12-2017
 10-01-2018
 2612201701179005388100120019990040880270069594619

Consumidor CALIFICADO PARA APLICAR LA LEY DEL ANCIANO O LEY ORGANICA DE DISCAPACIDADES
 200013744881
 GUACHAMIN CHALCO JULIANA MARIA OLGA
 1703747962
 1401782702
 1418M010000049

Tarifa (ARCONEL)
 Dirección del servicio
 Dirección de envío
 Código Postal
 BTORSD03 - BT Residencial para el Programa PEC
 OE12C NS4-116 LA PULIDA PB - PICHINCHAQUITO/QUITO DISTRICTO
 OE12C NS4-116 PICHINCHAQUITO/COCHAPAMBA

Facturación por servicio eléctrico y alumbrado público
 Cédula de suministro: 1000946848
 Fecha de inicio: 24-11-2017
 Fecha de término: 22-12-2017
 Factor de penalización: 0.0000
 Penalización FP: 0.0000

Descripción	F. Ha.	Lecl. Act.	Lecl. Ant.	Dif. Cons.	Cons. Subtot.	C.I.T.	Cons. Tot.	Unidad	\$
Regla activa total	22-12-2017	3911.00	3681.00	0.00	230.00	0.00	230.00	KWH	19.98
Consumo Electricidad y Calentamiento de Agua	22-12-2017	57.00	0.00	0.00	0.00	0.00	57.00	KWH	5.13

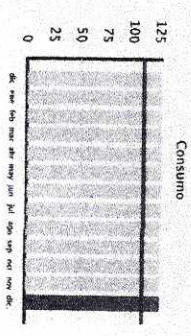

Rubros	Valor Consumo
Valor Consumo	14.39
Comercialización	1.41
Subsidio Cruzado Solidario	1.38
Subs. Ley del Andeano Energía	4.83
Subsidio Servicio Eléctrico (SE)	12.85
Servicio Alumbrado Público	1.09
Subtotal Alumbrado Público	1.09
Base I.V.A. 0%	0.00
I.V.A. 0%	24.06
Base Evento de IVA	0.00
Evento de IVA	10.42
TOTAL SE Y AP (1)	13.64

Formas de Pago	Valor (USD)
DINERO ELECTRONICO	13.64
TARJETA DE CRE / DEB.	0.00
SIN UTILIZACION DEL SISTEMA FINANCIERO	0.00

SUBSIDIOS DEL GOBIERNO:	TOTAL
Cobertura Eléctrica	5.13
Calentamiento Agua	0.00
Subsidio Tarifa Eléctrica	17.95
Tarifa Dignidad	0.00
TOTAL:	23.08

Mensajes

Beneficiario	Valor
C BOMBEROS DISTRITO M QUITO	1.88
R.U.C Beneficiario	1768097950001
Fecha de Emisión	26-12-2017
Cuenta Contrato	200013744881
Cédula	1703747962
Nombre	GUACHAMIN CHALCO JULIANA MARIA OLGA
Dirección servicio	OE12C NS4-116 LA PULIDA PB - PICHINCHAQUITO/QUITO DISTRITO
METROPOLITANO	
CONCEPTO	
TOTAL Ley de Defensa Contra Incendios (4)	1.88

Beneficiario	Valor
EMP METROPOLITANA DE ASFO	3.74
R.U.C Beneficiario	1768156310001
Fecha de Emisión	26-12-2017
Cuenta Contrato	200013744881
Cédula	1703747962
Nombre	GUACHAMIN CHALCO JULIANA MARIA OLGA
Dirección servicio	OE12C NS4-116 LA PULIDA PB - PICHINCHAQUITO/QUITO DISTRITO
METROPOLITANO	
CONCEPTO	
Tasa de Recolección Basura	3.74
Tasa de Recolección Municipal (5)	3.74

Formas de Pago	Valor (USD)
DINERO	13.64
TARJETA DE CRE / DEB.	5.62
OTROS	19.26
TOTAL A PAGAR (USD)	38.52

Formas de Pago	Valor (USD)
DINERO	13.64
TARJETA DE CRE / DEB.	0.00
OTROS	5.62

000-0024
 No debe pagar

Empresa Eléctrica Quito S.A.E.E.Q.
 Bartolome de las Casas E1-24 y Av. 10 de Agosto
 Ruc: 1790053881001

Contribuyente especial, resolución No. 5388
 OBLIGADO A LLEVAR CONTABILIDAD



K200013815812

Nro. Factura: 001-999-004088190
 Nro. doc. interno: 002260098346
 Fecha de emisión: 26-12-2017
 Fecha de vencimiento: 10-01-2018
 Clave de acceso: 2612201701179005388100120019990040881900098907518

Información

Cuenta Contrato: 200013815812
 Nombre cliente: QUINCHIGUANGO CHILUISA ROSA ERMINIA
 Cédula: 1708090632
 CUEN: 1401772977
 Geocódigo: 1418M010000060

Tarifa (ARCONE) BTGRSD01 - BT Residencial
 Dirección del servicio: OE12C 160 LA PULIDA - PICHINCHA/QUITO/DISTRITO
 Dirección de envío: OE12C 3C - PICHINCHA/QUITO/COCHAPAMBA
 Código Postal

1. Facturación servicio eléctrico y alumbrado público

Nro. de medidor	Factor de multiplicación	F. Ho.	Lect. Act.	Lect. Ant.	Dif. Cons.	Cons. SubTot.	C.I.T.	Cons. Tot.	Unidad	\$
597061	1.00	22-12-2017	5687.00	5545.00	0.00	142.00	0.00	142.00	KWH	11.49
Fecha desde: 24-11-2017	Factor de potencia: 0.0000	Factor de corrección: 0.0000	Constante: 1.00	Días facturados: 29	Factor de corrección: 0.0000	Tipo consumo: leído				

2. Valores pendientes

VALORES PENDIENTES (2)	0.00
------------------------	------

3. Recaudación terceros - Planes de Financiamiento

Rubro	Sustento Legal	Pago / Total	Valor (USD)
RECAUDACIÓN TERCEROS SECTOR ELÉCTRICO (3)			
			0.00

Formas de Pago

EFFECTIVO	DINERO ELECTRONICO	TARJETA DE CRE. / DEB.	SIN UTILIZACIÓN DEL SISTEMA FINANCIERO
0.00	0.00	0.00	13.85

00010023
 Kueydes

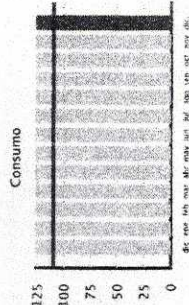

Rubros

Valor Consumo	11.49
Comercialización	1.41
Intereses por Mora	0.06
Subtotal Servicio Eléctrico (SE)	12.96
Servicio Alumbrado Público	0.89
Subtotal Alumbrado Público	0.00
Base I.V.A. 0%	13.79
I.V.A. 0%	0.00
Exento de IVA	0.06
Exento de IVA	0.00
TOTAL SE Y AP (1)	13.85

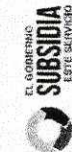

SUBSIDIOS DEL GOBIERNO:	
Cocción Eléctrica	0.00
Calentamiento Agua	0.00
Subsidio Tarifa Eléctrica	8.48
Tarifa Dignidad	0.00
TOTAL:	8.48

TOTAL	
Servicio Eléctrico y Alumbrado Público (1)	13.85
Valores Pendientes (2)	0.00
Recaudación terceros SE (3)	0.00
TOTAL SECTOR ELÉCTRICO (A) (1+2+3)	13.85

Mensajes

ORDEN DE COBRO POR CUENTA DE TERCEROS
 LEY DEFENSA CONTRA INCENDIOS

Beneficiario: C. BOMBEROS DISTRITO M QUITO
 R.U.C beneficiario: 1768097950001
 Fecha de Emisión: 26-12-2017
 Cuenta Contrato: 200013815812
 Cédula: 1708090632
 Nombre: QUINCHIGUANGO CHILUISA ROSA ERMINIA
 Dirección servicio: OE12C 160 LA PULIDA - PICHINCHA/QUITO/DISTRITO
 METROPOLITANO
 CONCEPTO: VALOR
 Contribución Bomberos: 1.88
 Total Ley de Defensa Contra Incendios (4): 1.88

ORDEN DE COBRO POR CUENTA DE TERCEROS
 ORDENANZA MUNICIPAL

Beneficiario: EMP METROPOLITANA DE ASEO
 R.U.C beneficiario: 1768155310001
 Fecha de Emisión: 26-12-2017
 Cuenta Contrato: 200013815812
 Cédula: 1708090632
 Nombre: QUINCHIGUANGO CHILUISA ROSA ERMINIA
 Dirección servicio: OE12C 160 LA PULIDA - PICHINCHA/QUITO/DISTRITO
 METROPOLITANO
 CONCEPTO: VALOR
 Tasa de Recolección Basura: 2.83
 Total Ordenanza Municipal (5): 2.83

RESUMEN DE VALORES A PAGAR

Total Sector Eléctrico (A)	13.85
Total por cuenta Terceros (4+5)	4.71
TOTAL A PAGAR (USD)	18.56

Formas de Pago

EFFECTIVO	DINERO ELECTRONICO	TARJETA DE CRE. / DEB.	OTROS
0.00	0.00	0.00	4.71

Empresa Eléctrica Quito S.A.E.E.Q.
 Bartolomé de las Casas E-1,24 y Av. 10 de Agosto
 Ruc: 1790053881001

Contribuyente especial, resolución No. 5368
 OBLIGADO A LLEVAR CONTABILIDAD

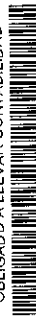

K200013914268

Nro. Factura: 001-999-004105822
 Nro. doc. interno: 002630088035
 Fecha de emisión: 26-12-2017
 Fecha de vencimiento: 10-01-2018

Clave de acceso: 2612201701179005388100120019990041058220074642910

Información

Cuenta Contrato: 200013914268
 Nombre cliente: GUILCAJANA BARGAS GLADYS SOFIA
 Cédula: 1720247863
 CUEN: 14101779858
 Geocódigo: 1418M010000059

Tarifa (ARCONEL): BTFRSD01 - BT Residencial
 Dirección del servicio: OE12C LT-3 LA PULIDA - PICHINCHA/QUITO DISTRITO
 Dirección de envío: OE12C LT-3 - PICHINCHA/QUITO DISTRITO METROPOLITANO
 Código Postal

1. Facturación servicio eléctrico y alumbrado público

Nro. de medidor: 703340 Factor de multiplicación
 Fecha desde: 24-11-2017 Fecha hasta: 22-12-2017
 Factor potencia: 0.0000 Penalización FP

Descripción	F. Ha.	Lect. Act.	Lect. Ant.	Dif. Cons.	Cons. SubTot.	C.I.T.	Cons. Tot.	Unidad	\$
Consumo energía activa total	22-12-2017	5452.00	5353.00	0.00	99.00	0.00	99.00	KWH	7.91

Consumo

Rubros	Valor
Valor Consumo	7.91
Comercialización	1.41
Subsidio Cruzado Beneficiado	1.67
Subs. TF Dign. Comercialización	0.71
Subs. TF Dign. Energía	2.28
Subtotal Servicio Eléctrico (SE)	4.66
Servicio Alumbrado Público	0.64
Subsidio Alumbrado Público	0.00
Base I.V.A. 0%	8.29
I.V.A. 0%	0.00
Base Exento de IVA	2.99
Exento de IVA	0.00
TOTAL SE Y AP (1)	5.30

2. Valores pendientes:
VALORES PENDIENTES (2) 0.00

3. Recaudación terceros - Planes de Financiamiento

Rubro	Sustento Legal	Pago / Total	Valor (USD)
RECAUDACIÓN TERCEROS SECTOR ELÉCTRICO (3)			0.00

Formas de Pago

EFFECTIVO	DINERO ELECTRONICO	TARJETA DE CRE. / DEB.	SIN UTILIZACIÓN DEL SISTEMA FINANCIERO
0.00	0.00	0.00	5.30

SUBSIDIOS DEL GOBIERNO:
 Cobertura Eléctrica: 0.00
 Alumbrado Agua: 0.00
 Subsidio Tarifa Eléctrica: 6.01
 Tarifa Dignidad: 2.99
TOTAL: 9.00

TOTAL	VALOR
Servicio Eléctrico y Alumbrado Público (1)	5.30
Valores Pendientes (2)	0.00
Recaudación terceros SE (3)	0.00
TOTAL SECTOR ELÉCTRICO (A) (1+2+3)	5.30

Mensajes

022
 Recibidos

ORDEN DE COBRO POR CUENTA DE TERCEROS
LEY DEFENSA CONTRA INCENDIOS

Beneficiario: C. BOMBEROS DISTRITO M. QUITO
 R.U.C beneficiario: 1768097950001
 Fecha de Emisión: 26-12-2017
 Cuenta Contrato: 200013914268
 Cédula: 1720247863
 Nombre: GUILCAJANA BARGAS GLADYS SOFIA
 Dirección servicio: OE12C LT-3 LA PULIDA - PICHINCHA/QUITO DISTRITO METROPOLITANO
 CONCEPTO: CONTRIBUCIÓN BOMBEROS
 VALOR: 1.88

ORDEN DE COBRD POR CUENTA DE TERCEROS
ORDENANZA MUNICIPAL

Beneficiario: EMP METROPOLITANA DE ASEO
 R.U.C beneficiario: 1768165310001
 Fecha de Emisión: 26-12-2017
 Cuenta Contrato: 200013914268
 Cédula: 1720247863
 Nombre: GUILCAJANA BARGAS GLADYS SOFIA
 Dirección servicio: OE12C LT-3 LA PULIDA - PICHINCHA/QUITO DISTRITO METROPOLITANO
 CONCEPTO: TASA DE RECOLECCIÓN BASURA
 VALOR: 1.31
 Total Ordenanza Municipal (5): 1.31

RESUMEN DE VALORES A PAGAR

Total Sector Eléctrico (A)	5.30
Total por cuenta Terceros (4+5)	3.19
TOTAL A PAGAR (USD)	8.49

Formas de Pago

EFFECTIVO	DINERO ELECTRONICO	TARJETA DE CRE. / DEB.	OTROS
0.00	0.00	0.00	3.19

INFORME DE REGULACIÓN METROPOLITANA

Municipio del Distrito Metropolitano de Quito

QUITO
ALCALDÍA

Fecha: 2018-09-26 09:42

No. 676691

*INFORMACIÓN PREDIAL EN UNIPROPIEDAD

DATOS DEL TITULAR DE DOMINIO	
C.C./R.U.C.	1700102997
Nombre o razón social:	MUNOZ VALVERDE JOSE Y OTRO
DATOS DEL PREDIO	
Número de predio:	242236
Geo clave:	170104040243044112
Clave catastral anterior:	12201 08 022 000 000 000
En derechos y acciones:	SI
ÁREAS DE CONSTRUCCIÓN	
Área de construcción cubierta:	715.09 m ²
Área de construcción abierta:	0.00 m ²
Área bruta total de construcción:	715.09 m ²
DATOS DEL LOTE	
Área según escritura:	5385.00 m ²
Área según información predial:	53401.13 m ²
Fronte total:	19.91 m
Retiro ETAM permitido:	10.00 % = 338.50 m ² [SU]
Retiro Metropolitano:	NORTE
Parroquia:	COCHAPAMBA
Barrio/Sector:	LA PULIDA
Dependencia administrativa:	Administración Zonal Norte (Eugenio Espejo)
Aplica a incremento de pisos:	

*IMPLANTACIÓN GRÁFICA DEL LOTE

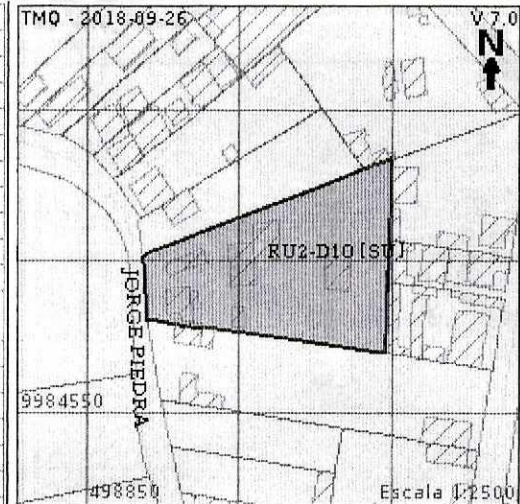

CALLES

Fuente	Calle	Ancho (m)	Referencia	Nomenclatura
SIREC-Q	JORGE PIEDRA	0	replanteo vial	

REGULACIONES

ZONIFICACIÓN Zona: D10 (D203-50) Lote mínimo: 200 m ² Frente mínimo: 10 m COS total: 150 % COS en planta baja: 50 %	PISOS Altura: 12 m Número de pisos: 3	RETIROS Frontal: 0 m Lateral: 0 m Posterior: 3 m Entre bloques: 6 m
Forma de ocupación del suelo: (D) Sobre línea de fábrica de suelo: (RU2) Residencial Urbano 2	Clasificación del suelo: (SU) Suelo Urbano Factibilidad de servicios básicos: SI	

AFECTACIONES/PROTECCIONES

SIREC-Q	Descripción	Tipo	Derecho de vía	Retiro (m)	Observación

REGULACIONES

Previa a iniciar algún proceso de habilitación o edificación en el lote, procederá a la rectificación de áreas conforme lo establece la Ordenanza No. 0126-11

SOLICITARA INFORME DE REPLANTEO VIAL PARA DETERMINAR SI EL LOTE SE ENCUENTRA AFECTADO

PREDIO EN DERECHOS Y ACCIONES.

NOTAS

- Los datos aquí representados están referidos al Plan de Uso y Ocupación del Suelo e instrumentos de planificación complementarios, vigentes en el DMQ.
- Esta información consta en los archivos catastrales del MDMDQ. Si existe algún error acercarse a las unidades desconcentradas de Catastro de la Administración Zonal correspondiente para la actualización y corrección respectiva.
- Este informe no representa título legal alguno que perjudique a terceros.
- Este informe no autoriza ningún trabajo de construcción o división de lotes, tampoco autoriza el funcionamiento de actividad alguna.
- Este informe es el "Error Técnico Aceptable de Medición", expresado en porcentaje y m², que se acepta entre el área establecida en el Título de Propiedad (escritura) y la superficie del lote de terreno proveniente de la medición realizada por el MDMQ, dentro del proceso de regularización de excedentes y diferencias de superficies, conforme lo establecido en el Artículo 481.1 del COOTAD; y, a la Ordenanza Metropolitana No. 0126 sancionada el 19 de Julio de 2016.
- Para iniciar cualquier proceso de habilitación de la edificación del suelo o actividad, se deberá obtener el IRM respectivo en la administración Zonal correspondiente.
- Este informe tendrá validez durante el tiempo de vigencia del PUOS.
- Para la habilitación de suelo y edificación los lotes ubicados en área rural solicitará a la EPMAPS factibilidad de servicios de agua potable y alcantarillado.

NOTA

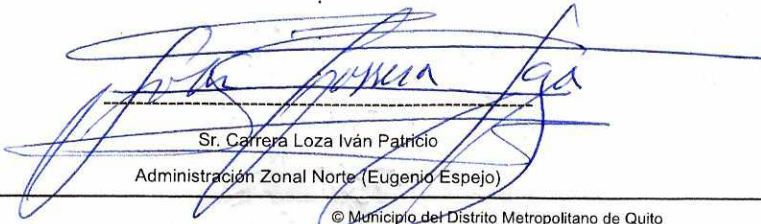

Sr. Carrera Loza Iván Patricio
Administración Zonal Norte (Eugenio Espejo)



© Municipio del Distrito Metropolitano de Quito
Secretaría de Territorio Hábitat y Vivienda
2011 - 2018

**DE HECHO Y CONSOLIDADO DE INTERÉS SOCIAL
ORAS DEL BARRIO "LA PULIDA ALTA" ETAPA 3 SECTOR 2**

APAÑA	REPRESENTANTE BARRIAL:  SRA. SORAYA SAMBACHE C.I. 171480340-8
-------	--

DE LOTES	FECHA: NOVIEMBRE 2018	LAMINA: 1/1
	ESCALA: INDICADAS	
	DIBUJO:	

ASAJE 1 -	Clave Catastral: 12201-08-022
ARROQUIA COCHAPAMBA	Predio: 242236

- 020.-
Veinte.



UNIDAD ESPECIAL REGULA
TU BARRIO

SECRETARÍA DE COORDINACIÓN Y PARTICIPACIÓN CIUDADANA

La Blida Alta E. III

www.uito.aob.ec

019

Diez y nueve