

# Cumplimiento del cronograma semanal

**10 - 16 de Octubre 2020**

| FECHA DE ATENCIÓN | GRUPO DE ATENCIÓN                                | TOTAL |
|-------------------|--|-------|
| 12/10/2020        | AGENCIA METROPOLITANA DE TRANSITO QUITO          | 4     |
|                   | BARRIOS  | 8     |
|                   | BRIGADA MÓVIL ATAHUAPA W                         | 40    |
|                   | BRIGADA MÓVIL BELLAVISTA DE GUAYLLABAMBA         | 29    |
|                   | BRIGADA MÓVIL CENTRO COMERCIAL CHIRIYACU         | 46    |
|                   | BRIGADA MÓVIL CONCEPCIÓN DE GUAYLLABAMBA         | 68    |
|                   | BRIGADA MÓVIL EL EJIDO                           | 60    |
|                   | BRIGADA MÓVIL LOS CÓNDORES                       | 38    |
|                   | BRIGADA MÓVIL MAGDALENA CENTRAL                  | 48    |
|                   | BRIGADA MÓVIL OBRERO INDEPENDIENTE               | 62    |
|                   | BRIGADA MOVIL TERMINAL CARCELÉN                  | 15    |
|                   | BRIGADA MOVIL TERMINAL QUITUMBE                  | 16    |
|                   | CONAGOPARE                                       | 8     |
|                   | CONCEJO METROPOLITANO                            | 1     |
|                   | CUERPO DE AGENTES DE CONTROL METROPOLITANA QUITO | 2     |
|                   | INSTITUTO METROPOLITANO DE PATRIMONIO            | 1     |
|                   | MERCADO SAN ANTONIO DE PICHINCHA                 | 56    |
|                   | POLICIA NACIONAL                                 | 59    |
|                   | TRIAJE COLISEO CALDERON                          | 50    |
|                   | TRIAJE DIVERSIDADES                              | 48    |
|                   | TRIAJE UEM 9 DE OCTUBRE                          | 32    |
|                   | TRIAJE UEM JULIO MORENO                          | 22    |
|                   | TRIAJE UEM QUITUMBE                              | 33    |
|                   | TRIAJE UEM SUCRE                                 | 33    |
|                   | UNIDAD EDUCATIVA QUITUMBE                        | 1     |
|                   | UNIDAD METROPOLITANA DE SALUD SUR                | 2     |
| Total             | 782  |       |

| FECHA DE ATENCIÓN | GRUPO DE ATENCIÓN                                | TOTAL |
|-------------------|--|-------|
| 13/10/2020        | ADMINISTRACION GENERAL                           | 1     |
|                   | BARRIOS  | 4     |
|                   | BRIGADA MÓVIL ATAHUALPA SUR                      | 40    |
|                   | BRIGADA MÓVIL CENTRO COMERCIAL CHIRIYACU         | 28    |
|                   | BRIGADA MÓVIL EL CARMEN BAJO                     | 36    |
|                   | BRIGADA MÓVIL EL EJIDO                           | 60    |
|                   | BRIGADA MÓVIL HERMANOS CRISTIANOS                | 48    |
|                   | BRIGADA MÓVIL LA BRETaña                         | 48    |
|                   | BRIGADA MÓVIL SAN JOSÉ COCOTOG                   | 33    |
|                   | BRIGADA MÓVIL SAUCES DEL VALLE                   | 58    |
|                   | BRIGADA MOVIL TERMINAL CARCELÉN                  | 9     |
|                   | BRIGADA MOVIL TERMINAL QUITUMBE                  | 16    |
|                   | CENTRO DE OPERACIONES IÑAQUITO                   | 1     |
|                   | CUERPO DE AGENTES DE CONTROL METROPOLITANA QUITO | 1     |
|                   | EP METROPOLITANA DE MOVILIDAD Y OBRAS PUBLICAS   | 1     |
|                   | FERIA GUAMANÍ                                    | 55    |
|                   | POLICIA NACIONAL                                 | 65    |
|                   | TRIAJE COLISEO CALDERON                          | 50    |
|                   | TRIAJE DIVERSIDADES                              | 50    |
|                   | TRIAJE UEM 9 DE OCTUBRE                          | 20    |
|                   | TRIAJE UEM JULIO MORENO                          | 16    |
|                   | TRIAJE UEM QUITUMBE                              | 46    |
|                   | TRIAJE UEM SUCRE                                 | 31    |
|                   | Total  | 717   |

| FECHA DE ATENCIÓN | GRUPO DE ATENCIÓN                              | TOTAL |
|-------------------|--|-------|
| 14/10/2020        | AGENCIA METROPOLITANA DE TRANSITO QUITO        | 12    |
|                   | BARRIOS  | 4     |
|                   | BRIGADA MÓVIL 5 DE JUNIO                       | 48    |
|                   | BRIGADA MÓVIL BARAHONA                         | 41    |
|                   | BRIGADA MÓVIL BARRIO CUBA                      | 59    |
|                   | BRIGADA MÓVIL CENTRO COMERCIAL CHIRIYACU       | 48    |
|                   | BRIGADA MÓVIL COCOTOG                          | 71    |
|                   | BRIGADA MÓVIL EDEN DEL VALLE                   | 75    |
|                   | BRIGADA MÓVIL LA MERCED                        | 38    |
|                   | BRIGADA MÓVIL NUEVO AMANECER                   | 43    |
|                   | BRIGADA MOVIL TERMINAL CARCELÉN                | 20    |
|                   | BRIGADA MOVIL TERMINAL QUITUMBE                | 16    |
|                   | EP METROPOLITANA DE MOVILIDAD Y OBRAS PUBLICAS | 1     |
|                   | FUNDACIÓN CAMPAMENTO CRISTIANO                 | 4     |
|                   | MERCADO PIFO                                   | 19    |
|                   | POLICIA NACIONAL                               | 63    |
|                   | PROYECTO PREMAQ                                | 1     |
|                   | SECRETARIA METROPOLITANA DE SALUD              | 1     |
|                   | TRIAJE COLISEO CALDERON                        | 50    |
|                   | TRIAJE DIVERSIDADES                            | 39    |
|                   | TRIAJE UEM 9 DE OCTUBRE                        | 30    |
|                   | TRIAJE UEM JULIO MORENO                        | 36    |
|                   | TRIAJE UEM QUITUMBE                            | 32    |
|                   | TRIAJE UEM SUCRE                               | 24    |
|                   | UNIDAD METROPOLITANA DE SALUD NORTE            | 1     |
|                   | Total  | 776   |

| FECHA DE ATENCIÓN   | GRUPO DE ATENCIÓN                                | TOTAL |
|---------------------|--|-------|
| 15/10/2020          | AGENCIA METROPOLITANA DE TRANSITO QUITO          | 6     |
|                     | BARRIOS  | 9     |
|                     | BRIGADA MÓVIL ANDALUCÍA                          | 48    |
|                     | BRIGADA MÓVIL CENTRO COMERCIAL GRANADA           | 25    |
|                     | BRIGADA MÓVIL CENTRO COMERCIAL IPIALES SUR       | 48    |
|                     | BRIGADA MÓVIL CORAZÓN DE JESÚS                   | 92    |
|                     | BRIGADA MÓVIL EL CARMEN BAJO                     | 47    |
|                     | BRIGADA MÓVIL NUEVO AMANECER                     | 39    |
|                     | BRIGADA MÓVIL SAN JOSÉ DE LA MAGDALENA           | 39    |
|                     | BRIGADA MÓVIL SAN MIGUEL DE COLLACOTO            | 74    |
|                     | BRIGADA MOVIL TERMINAL CARCELÉN                  | 20    |
|                     | BRIGADA MOVIL TERMINAL QUITUMBE                  | 16    |
|                     | BRIGADA MÓVIL VILLA FLORA                        | 47    |
|                     | CUERPO DE AGENTES DE CONTROL METROPOLITANA QUITO | 1     |
|                     | MERCADO CARCELEN                                 | 50    |
|                     | POLICIA NACIONAL                                 | 59    |
|                     | PROYECTO PREMAQ                                  | 1     |
|                     | TRIAJE COLISEO CALDERON                          | 50    |
|                     | TRIAJE DIVERSIDADES                              | 50    |
|                     | TRIAJE UEM 9 DE OCTUBRE                          | 39    |
|                     | TRIAJE UEM JULIO MORENO                          | 19    |
| TRIAJE UEM QUITUMBE | 41   |       |
| TRIAJE UEM SUCRE    | 28   |       |
| Total               | 848  |       |

| FECHA DE ATENCIÓN | GRUPO DE ATENCIÓN                              | TOTAL |
|-------------------|--|-------|
| 16/10/2020        | AGENCIA METROPOLITANA DE TRANSITO QUITO        | 4     |
|                   | BARRIOS  | 2     |
|                   | BRIGADA MÓVIL SAN JOSE DE MONJAS               | 80    |
|                   | BRIGADA MÓVIL CENTRO COMERCIAL IPIALES SUR     | 48    |
|                   | BRIGADA MÓVIL LA MERCED                        | 34    |
|                   | BRIGADA MÓVIL LAS CASAS                        | 117   |
|                   | BRIGADA MÓVIL LOS DOS PUENTES                  | 48    |
|                   | BRIGADA MÓVIL SAN RAFAEL DE CALDERÓN           | 27    |
|                   | BRIGADA MÓVIL SANTA ANA                        | 45    |
|                   | BRIGADA MOVIL TERMINAL QUITUMBE                | 20    |
|                   | BRIGADA MÓVIL TURUBAMBA                        | 47    |
|                   | CENTRO DE ATENCIÓN TEMPORAL QUITO SOLIDARIO    | 1     |
|                   | DIRECCIÓN METROPOLITANA DE CATASTRO            | 1     |
|                   | EP METROPOLITANA DE MOVILIDAD Y OBRAS PUBLICAS | 1     |
|                   | FERIA LA LUZ                                   | 23    |
|                   | POLICIA NACIONAL                               | 81    |
|                   | PROYECTO PREMAQ                                | 1     |
|                   | PROYECTO SIPAQ                                 | 1     |
|                   | TRIAJE COLISEO CALDERON                        | 50    |
|                   | TRIAJE DIVERSIDADES                            | 50    |
|                   | TRIAJE UEM 9 DE OCTUBRE                        | 49    |
|                   | TRIAJE UEM JULIO MORENO                        | 32    |
|                   | TRIAJE UEM QUITUMBE                            | 41    |
|                   | TRIAJE UEM SUCRE                               | 35    |
|                   | UNIDAD METROPOLITANA DE SALUD SUR              | 2     |
|                   | UNIDAD PATRONATO MUNICIPAL SAN JOSÉ            | 2     |
|                   | Total  | 842   |

# RESULTADOS OBTENIDOS

## 10 - 16 Octubre 2020



Total de Muestras  
Tomadas y  
procesadas por **SS**  
y Procesadas **IC**

**63511**

**SS:** Secretaría de Salud

**IC:** Instituciones colaboradoras





Total de Muestras  
Tomadas por SS y  
Procesadas IC

**63511**



Total de Muestras  
Tomadas y Procesadas  
por **IESS Sur**  
**20.000** total

**SS:** Secretaría de Salud

**IC:** Instituciones colaboradoras



Total de Muestras  
Tomadas por SS y  
Procesadas IC

**63511**



Total de Muestras  
Tomadas y Procesadas  
por IESS Sur  
**20.000** total



Total de Muestras  
Tomadas y  
Procesadas por  
**UCE**

**2929**

**SS:** Secretaría de Salud

**IC:** Instituciones colaboradoras

Total de Muestras  
Tomadas por SS y  
Procesadas IC

63511

Total de Muestras  
Tomadas y  
Procesadas por  
IESS Sur

20000

Total

86440

Total de Muestras  
Tomadas y  
Procesadas por  
UCE

2929

Total de Muestras  
Tomadas por SS y  
Procesadas IC

63511

Total de Muestras  
Tomadas y  
Procesadas por  
IESS Sur

20000

Total

86440

Total de Muestras  
Tomadas y  
Procesadas por  
UCE

2929

Positividad

20.5% acumulado

# Positividad

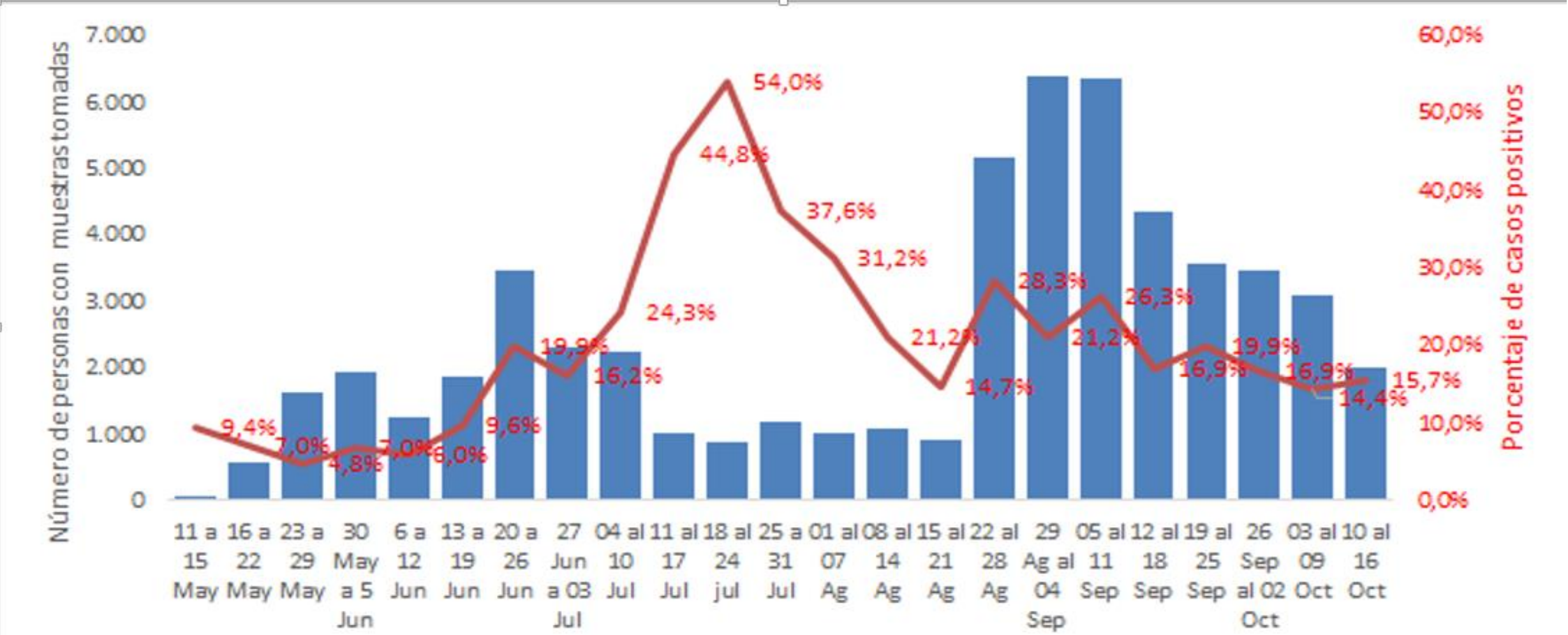

# Positivos

## Sexo



## Edad

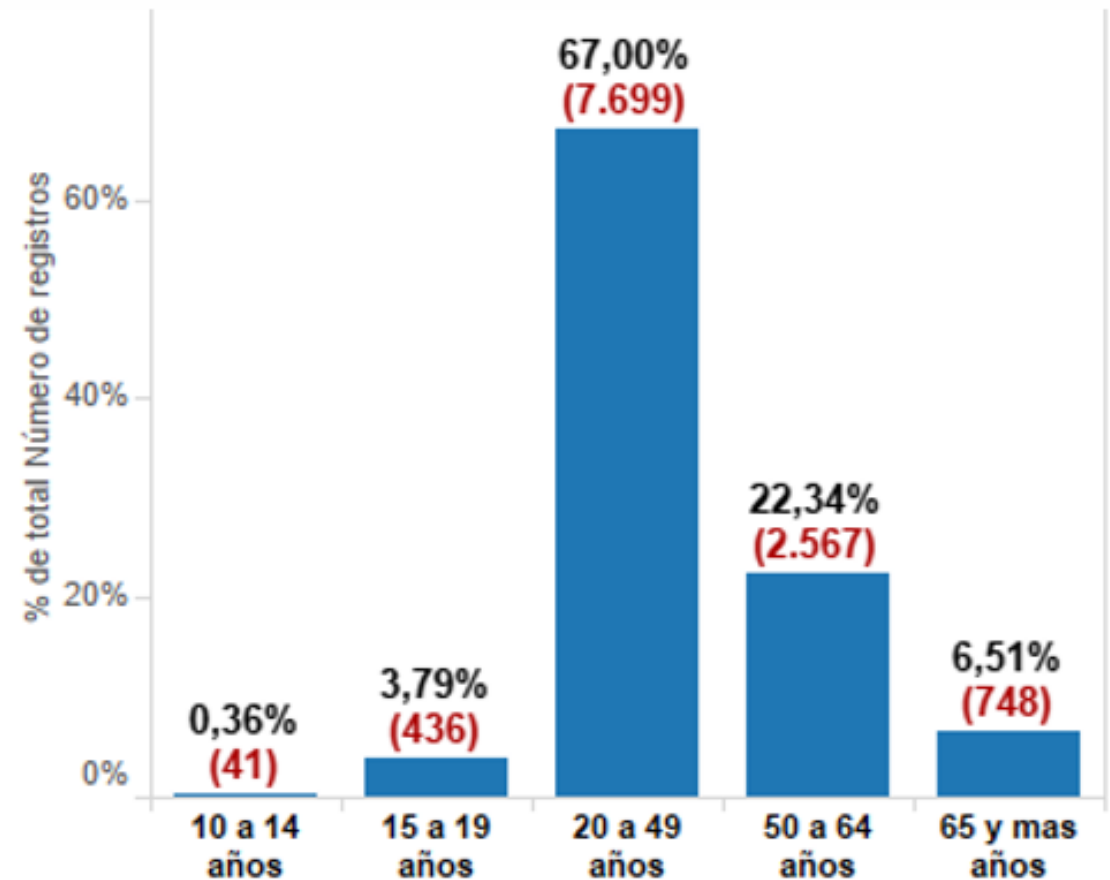

*Elaboración:* Equipo técnico de la Secretaría de Salud  
*Fuente:* Sistema de información COVID 19 – MDMO

# Positivos: Grupo de Atención

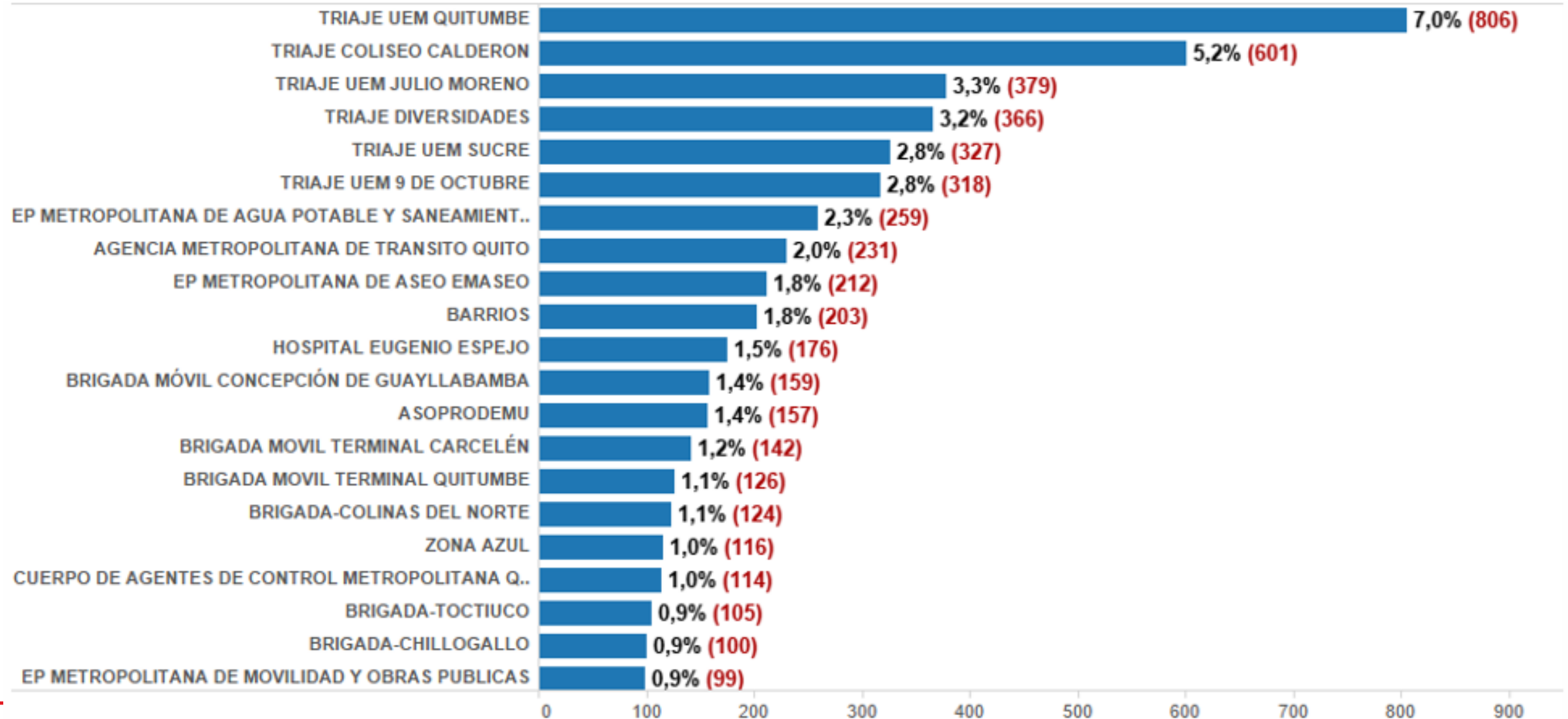

# Positivos Asintomáticos:

# Grupo Atención

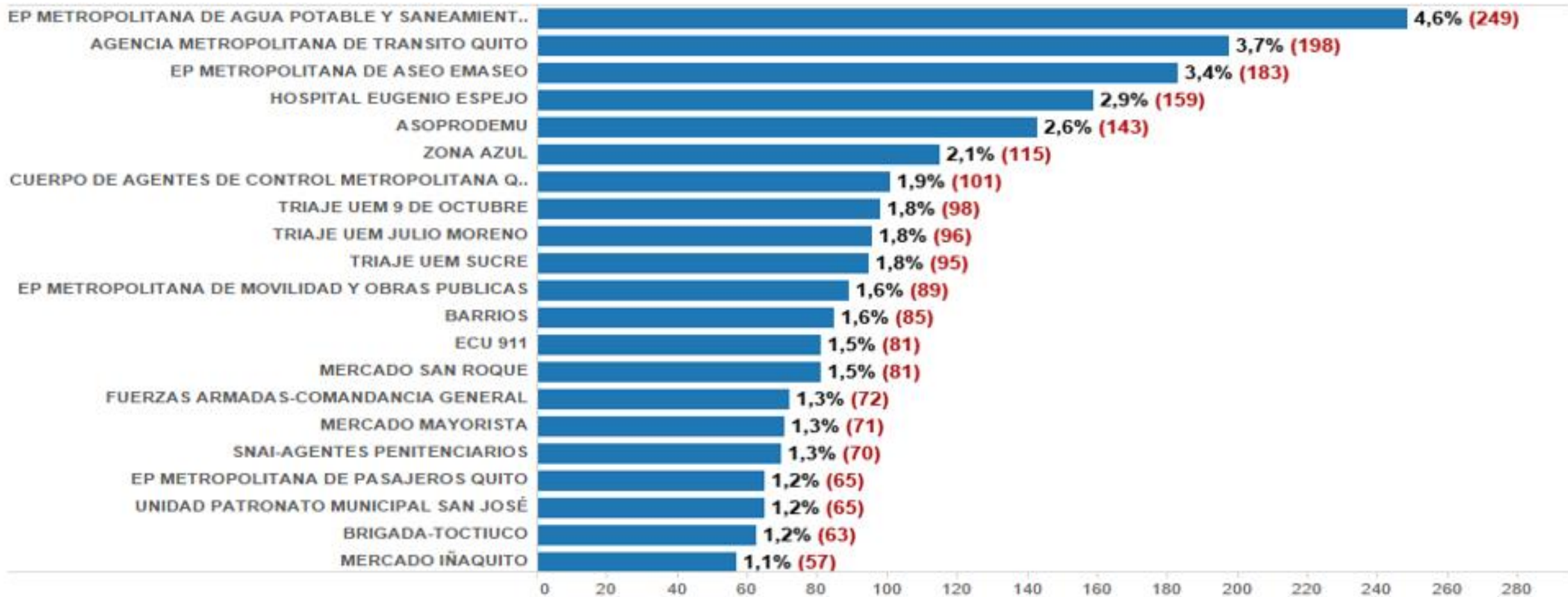

Número de registros



# Positivos:

# Parroquia Residencia

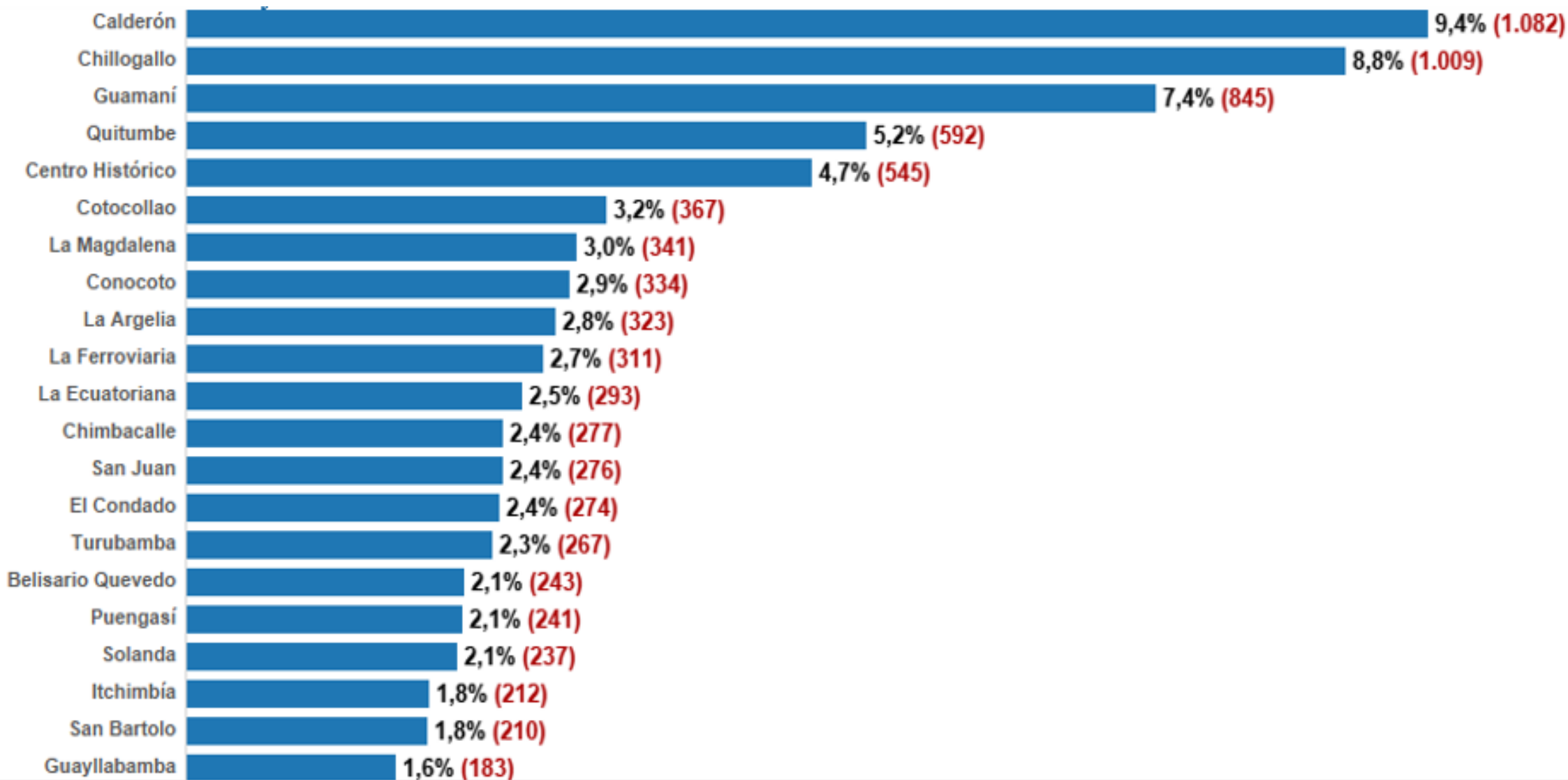

# Positivos Asintomáticos: Parroquia Residencia

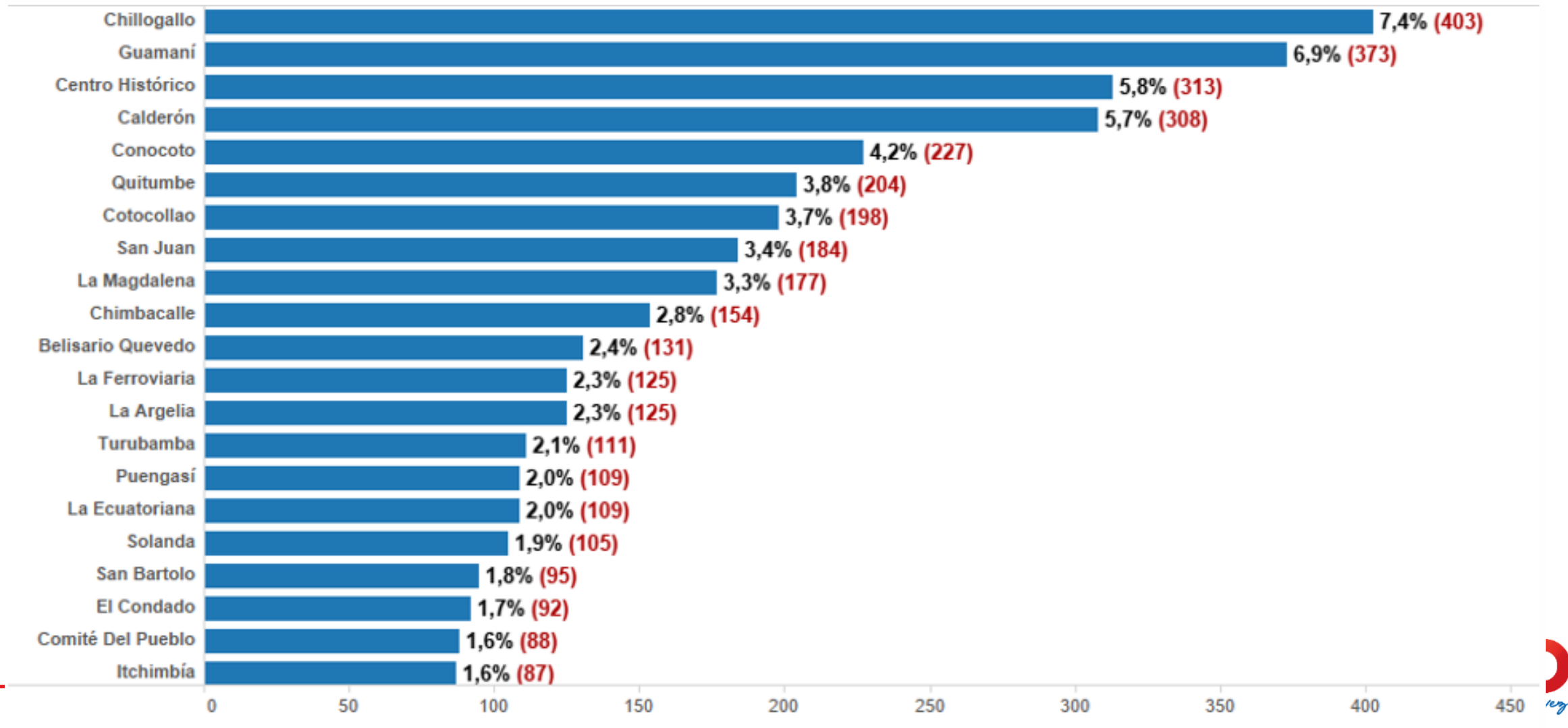

# Informe de Laboratorios: Porcentaje de Procesamiento

# Porcentaje de Procesamiento de Pruebas

| <b>Institución</b> | <b>Kits entregados</b> | <b>Avance Procesamiento</b> |
|--------------------|------------------------|-----------------------------|
| <b>UCE (1)</b>     | 7700                   | 100%                        |
| <b>UCE (2)</b>     | 4000                   | 75%                         |

# Porcentaje de Procesamiento de Pruebas

| <b>Institución</b> | <b>Kits entregados</b> | <b>Avance Procesamiento</b> |
|--------------------|------------------------|-----------------------------|
| <b>UCE (1)</b>     | 7700                   | 100%                        |
| <b>UCE (2)</b>     | 4000                   | 75%                         |
| <b>UTE</b>         | 7800                   | 100%                        |

# Porcentaje de Procesamiento de Pruebas

| <b>Institución</b> | <b>Kits entregados</b> | <b>Avance Procesamiento</b> |
|--------------------|------------------------|-----------------------------|
| <b>UCE (1)</b>     | 7700                   | 100%                        |
| <b>UCE (2)</b>     | 4000                   | 75%                         |
| <b>UTE</b>         | 7800                   | 100%                        |
| <b>IESS SUR</b>    | 20000                  | 100%                        |

# Porcentaje de Procesamiento de Pruebas

| <b>Institución</b>        | <b>Kits entregados</b> | <b>Avance Procesamiento</b> |
|---------------------------|------------------------|-----------------------------|
| <b>UCE (1)</b>            | 7700                   | 100%                        |
| <b>UCE (2)</b>            | 4000                   | 75%                         |
| <b>UTE</b>                | 7800                   | 100%                        |
| <b>IESS SUR</b>           | 20000                  | 100%                        |
| <b>OneLabt (Donación)</b> | 5000                   | 100%                        |

# Porcentaje de Procesamiento de Pruebas

| <b>Institución</b>        | <b>Kits entregados</b> | <b>Avance Procesamiento</b> |
|---------------------------|------------------------|-----------------------------|
| <b>UCE (1)</b>            | 7700                   | 100%                        |
| <b>UCE (2)</b>            | 4000                   | 75%                         |
| <b>UTE</b>                | 7800                   | 100%                        |
| <b>IESS SUR</b>           | 20000                  | 100%                        |
| <b>OneLabt (Donación)</b> | 5000                   | 100%                        |
| <b>OneLabt ext</b>        | 50000                  | 81%                         |



# Detalle procesos precontractuales, contractuales y ejecución de contratos

| <b>Empresa</b>                 | <b>Estado</b> | <b>Figura Cont Pública</b> | <b>Objeto</b> |
|--------------------------------|---------------|----------------------------|---------------|
| <b>BioMol</b>                  | En ejecución  | Ínfima Cuantía             | Insumos       |
| <b>OneLabt</b>                 | En ejecución  | Licitación                 | Procesamiento |
| <b>Innovative Health Latam</b> | En ejecución  | Ínfima Cuantía             | Consumibles   |