

Cumplimiento del cronograma semanal

03 - 09 de Octubre 2020

05/10/2020	ADMINISTRACION ZONAL LA DELICIA	1
	ADMINISTRACION ZONAL NORTE (EUGENIO ESPEJO)	2
	ADMINISTRACION ZONAL TUMBACO	1
	AGENCIA DE COORDINACION DISTRITAL DE COMERCIO	1
	AGENCIA METROPOLITANA DE TRANSITO QUITO	6
	ASOCIACIÓN "QUITO METROPOLITANO" PARQUE EL EJIDO	16
	BARRIOS	3
	BRIGADA MÓVIL CARCELEN BAJO	62
	BRIGADA MÓVIL CENTRO COMERCIAL CHIRIYACU	47
	BRIGADA MÓVIL CENTRO COMERCIAL GRANADA	47
	BRIGADA MÓVIL CHIRIYACU	92
	BRIGADA MÓVIL CIUDAD ALEGRIA	66
	BRIGADA MÓVIL PLAN VICTORIA	14
	BRIGADA MÓVIL SAN ISIDRO	100
	BRIGADA MOVIL TERMINAL CARCELÉN	20
	BRIGADA MOVIL TERMINAL QUITUMBE	20
	EP METROPOLITANA DE SEGURIDAD	46
	FERIA GUAMANÍ	87
	HOJA VERDE GOURMET HOVGO S.A	33
	SECRETARIA METROPOLITANA DE SALUD	1
	TRIAJE COLISEO CALDERON	55
	TRIAJE DIVERSIDADES	60
	TRIAJE UEM 9 DE OCTUBRE	38
	TRIAJE UEM JULIO MORENO	44
	TRIAJE UEM QUITUMBE	43
	TRIAJE UEM SUCRE	30
	UNIDAD METROPOLITANA DE SALUD NORTE	20
	UNIDAD METROPOLITANA DE SALUD SUR	1
	Total	956

FECHA DE TOMA	GRUPO DE ATENCIÓN	TOTAL
06/10/2020	ALCALDIA	3
	BARRIOS	5
	BRIGADA MÓVIL ALVAROPAMBA	46
	BRIGADA MÓVIL ANDALUCÍA	21
	BRIGADA MÓVIL BELLAVISTA ALTA	21
	BRIGADA MÓVIL CARCELÉN ALTO	45
	BRIGADA MÓVIL CENTRO COMERCIAL CHIRIYACU	60
	BRIGADA MÓVIL CENTRO COMERCIAL GRANADA	68
	BRIGADA MÓVIL CHIRIYACU	80
	BRIGADA MÓVIL JARDÍN DEL VALLE	36
	BRIGADA MÓVIL LA GARZOTA	29
	BRIGADA MOVIL TERMINAL CARCELÉN	12
	BRIGADA MOVIL TERMINAL QUITUMBE	20
	MERCADO GUAYLLABAMBA	4
	MERCADO PIFO	12
	TAXISTAS-COOP. RODRIGO DE CHAVEZ	16
	TAXISTAS-COOP. SILVA	14
	TAXISTAS-COOP. TEXEIRA	12
	TAXISTAS-COOP. TNTE. HUGO ORTIZ	7
	TAXISTAS-COOP. TURISMO AMAZONAS	16
	TAXISTAS-COOP. VILLAFLORA	15
	TRIAJE COLISEO CALDERON	53
	TRIAJE DIVERSIDADES	41
	TRIAJE UEM 9 DE OCTUBRE	40
	TRIAJE UEM JULIO MORENO	23
	TRIAJE UEM QUITUMBE	43
	TRIAJE UEM SUCRE	17
Total	759	

FECHA DE TOMA	GRUPO DE ATENCIÓN	TOTAL
07/10/2020	ADMINISTRACION ZONAL NORTE (EUGENIO ESPEJO)	6
	AGENCIA METROPOLITANA DE TRANSITO QUITO	9
	BARRIOS	2
	BARRIOS-EL CONDADO-CATZUQUÍ DE VELASCO	100
	BRIGADA MÓVIL AUQUI DE MONJAS	50
	BRIGADA MÓVIL BUENOS AIRES	50
	BRIGADA MÓVIL CENTRO COMERCIAL CHIRIYACU	37
	BRIGADA MÓVIL CENTRO COMERCIAL GRANADA	59
	BRIGADA MÓVIL GUALO	47
	BRIGADA MOVIL MARIA ELENA SALAZAR	28
	BRIGADA MÓVIL PUERTAS DEL SOL	13
	BRIGADA MÓVIL QUITO OCCIDENTAL	26
	BRIGADA MOVIL TERMINAL CARCELÉN	12
	BRIGADA MOVIL TERMINAL QUITUMBE	20
	BRIGADA MÓVIL TURUBAMBA BAJO	60
	EP METROPOLITANA DE MOVILIDAD Y OBRAS PUBLICAS	1
	FUNDACIÓN CAMPAMENTO CRISTIANO	2
	MERCADO EL QUINCHE	88
	MERCADO PINTAG	41
	MERCADO SANTA MARTHA	7
	TRIAJE COLISEO CALDERON	30
	TRIAJE DIVERSIDADES	25
	TRIAJE UEM 9 DE OCTUBRE	39
	TRIAJE UEM JULIO MORENO	28
	TRIAJE UEM QUITUMBE	46
	TRIAJE UEM SUCRE	16
	Total	842

FECHA DE TOMA	GRUPO DE ATENCIÓN	TOTAL
08/10/2020	AGENCIA METROPOLITANA DE TRANSITO QUITO	3
	ALCALDIA	1
	BARRIOS	3
	BRIGADA MÓVIL ALMA LOJANA	34
	BRIGADA MÓVIL CALVARIO	88
	BRIGADA MÓVIL CASAS QUITO	59
	BRIGADA MÓVIL CENTRO COMERCIAL GRANADA	65
	BRIGADA MÓVIL CHILLOGALLO	24
	BRIGADA MÓVIL CIUDELA RECREO	40
	BRIGADA MÓVIL CONJUNTO SAN SEBASTIAN	69
	BRIGADA MÓVIL HÉROES DE PAQUISHA	45
	BRIGADA MOVIL TERMINAL CARCELÉN	20
	BRIGADA MOVIL TERMINAL QUITUMBE	20
	BRIGADA-CHILLOGALLO	1
	BRIGADA-SAN SEBASTIAN	26
	CENTRO DE OPERACIONES IÑAQUITO	19
	MEDIOS DE COMUNICACIÓN	1
	MERCADO SAN ANTONIO DE PICHINCHA	72
	MERCADO YARUQUI	55
	PROYECTO PREMAQ	8
	PROYECTO SIPAQ	2
	TRIAJE COLISEO CALDERON	49
	TRIAJE DIVERSIDADES	58
	TRIAJE UEM 9 DE OCTUBRE	34
	TRIAJE UEM JULIO MORENO	22
	TRIAJE UEM QUITUMBE	30
	TRIAJE UEM SUCRE	26
	UNIDAD METROPOLITANA DE SALUD NORTE	1
	Total	875
	Total	3432
	59546	

RESULTADOS OBTENIDOS

03 - 09 Octubre 2020



Total de Muestras
Tomadas y
procesadas por **SS**
y Procesadas **IC**

59.546

SS: Secretaría de Salud

IC: Instituciones colaboradoras



Total de Muestras
Tomadas por SS y
Procesadas IC

59.546



Total de Muestras
Tomadas y Procesadas
por **IESS Sur**
20.000 total

SS: Secretaría de Salud

IC: Instituciones colaboradoras



Total de Muestras
Tomadas por SS y
Procesadas IC

59.546



Total de Muestras
Tomadas y Procesadas
por IESS Sur
20.000 total



Total de Muestras
Tomadas y
Procesadas por
UCE

2929

SS: Secretaría de Salud

IC: Instituciones colaboradoras

Total de Muestras
Tomadas por SS y
Procesadas IC

59546

Total de Muestras
Tomadas y
Procesadas por
IESS Sur

20000

Total

82.475

Total de Muestras
Tomadas y
Procesadas por
UCE

2929

Total de Muestras
Tomadas por SS y
Procesadas IC

59546

Total de Muestras
Tomadas y
Procesadas por
IESS Sur

20000

Total

82.475

Total de Muestras
Tomadas y
Procesadas por
UCE

2929

Positividad

20.8% acumulado

Positividad

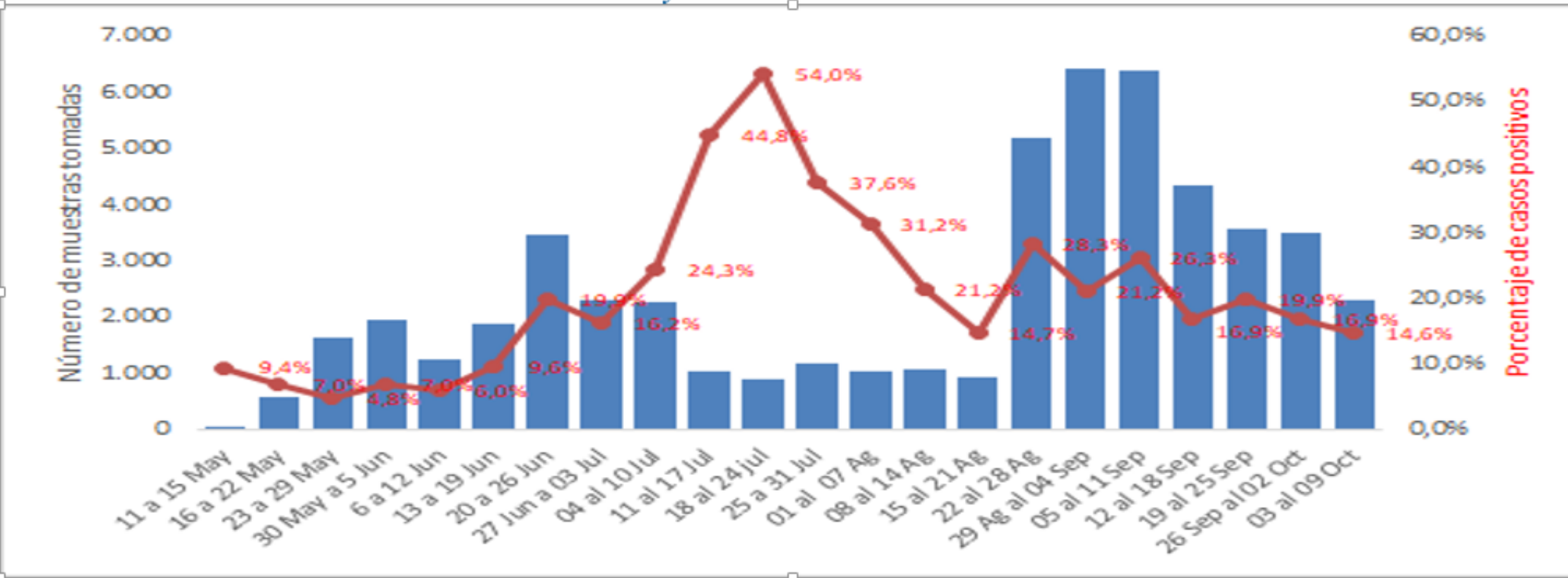

Positivos

Sexo

Edad

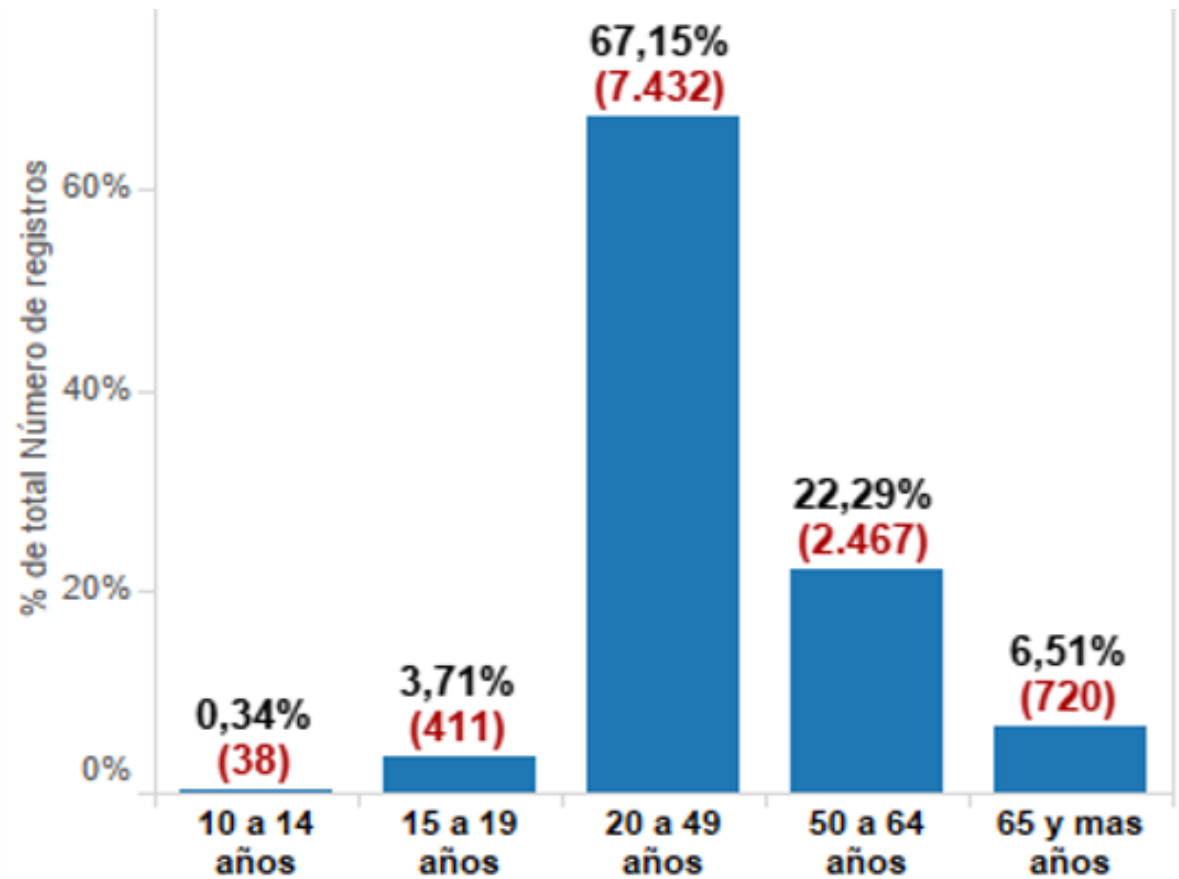
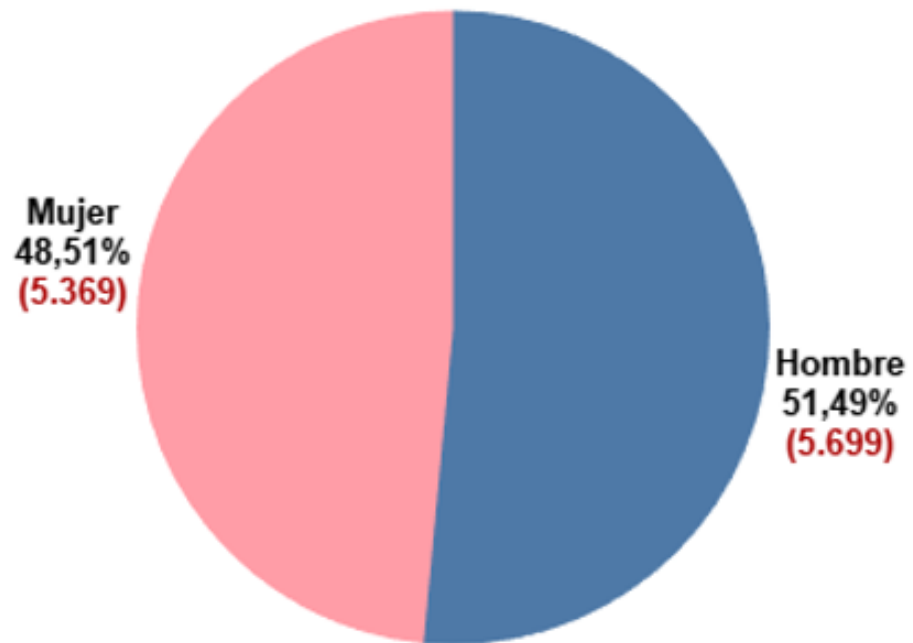

Positivos: Grupo de Atención

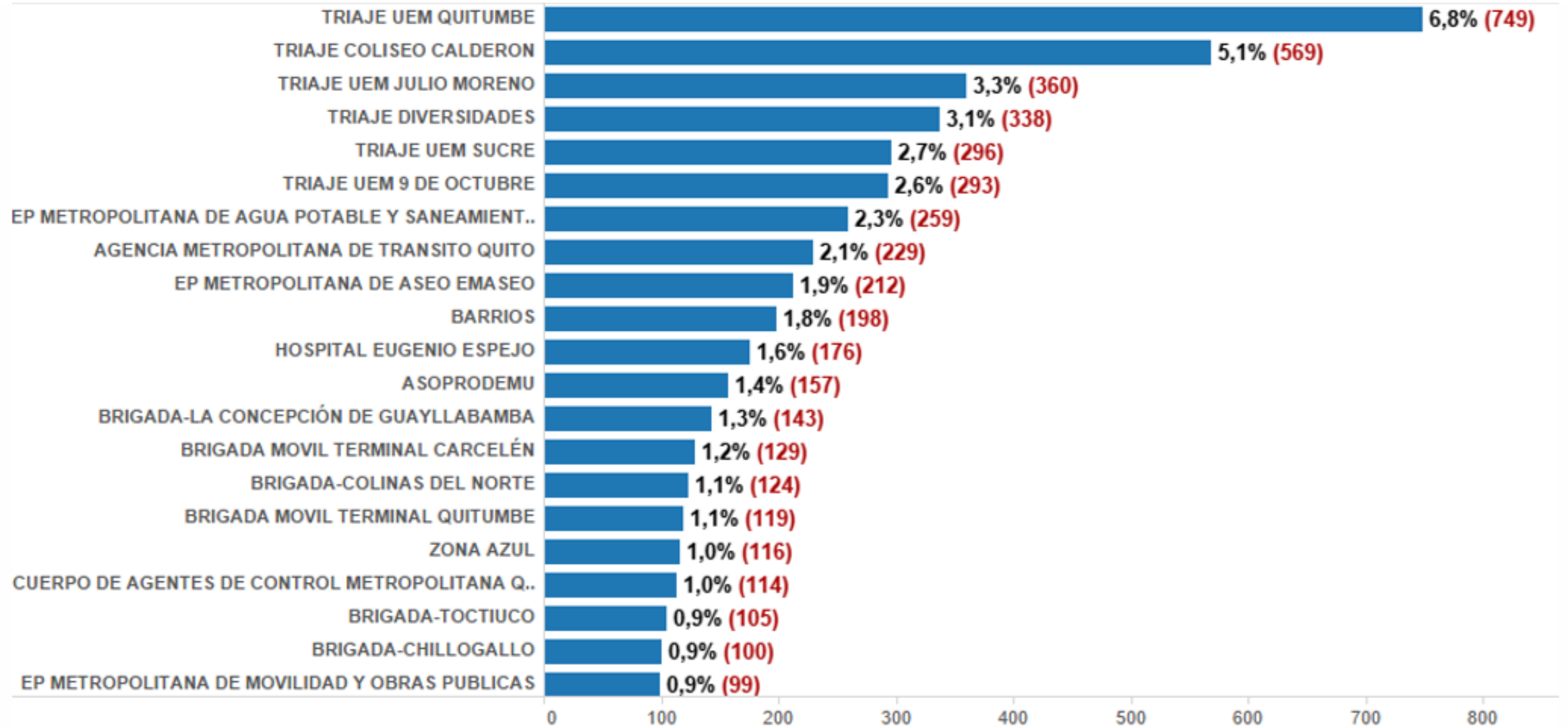

Positivos Asintomáticos:

Grupo Atención

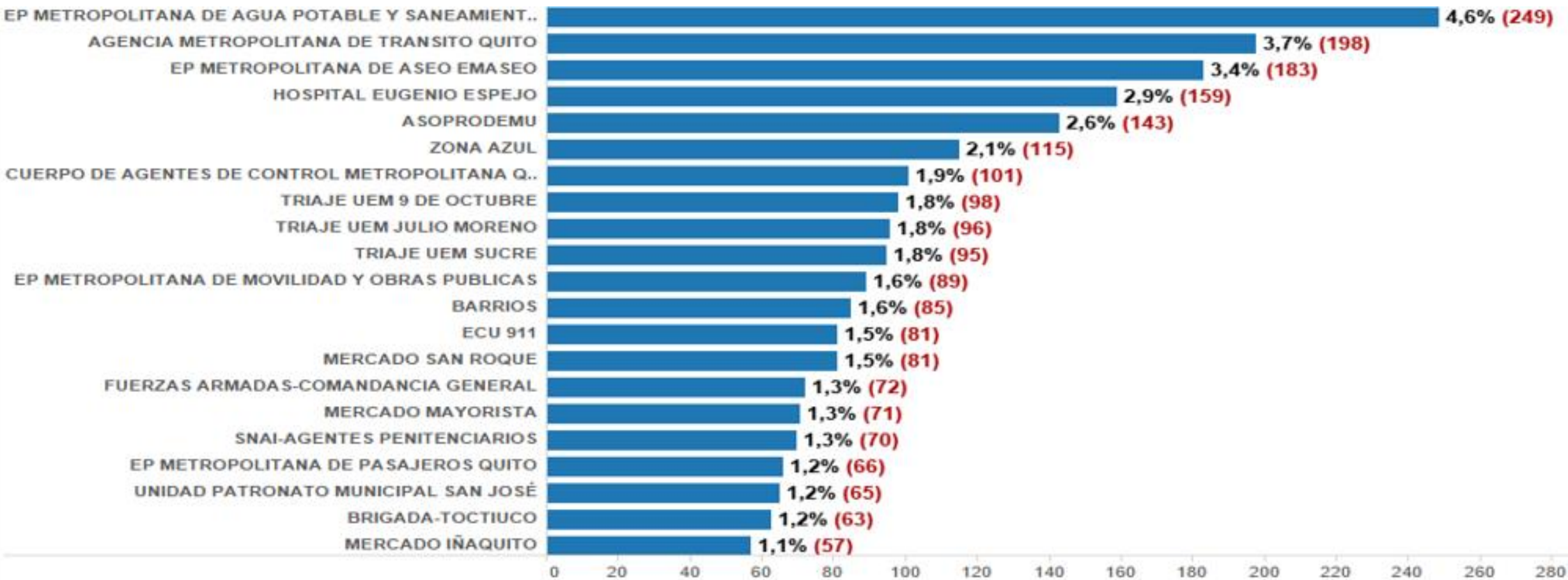

Número de registros

Positivos:

Parroquia Residencia

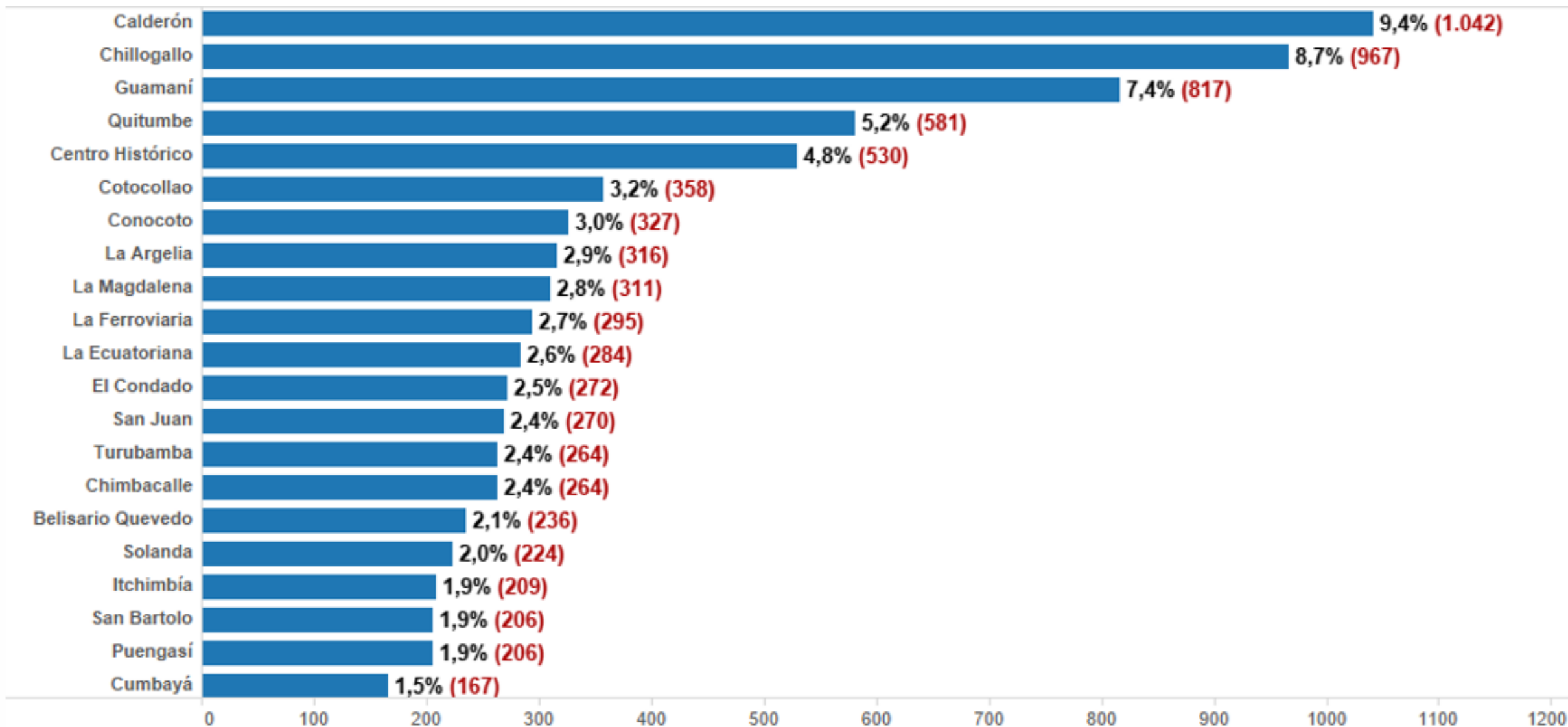

Positivos Asintomáticos: Parroquia Residencia

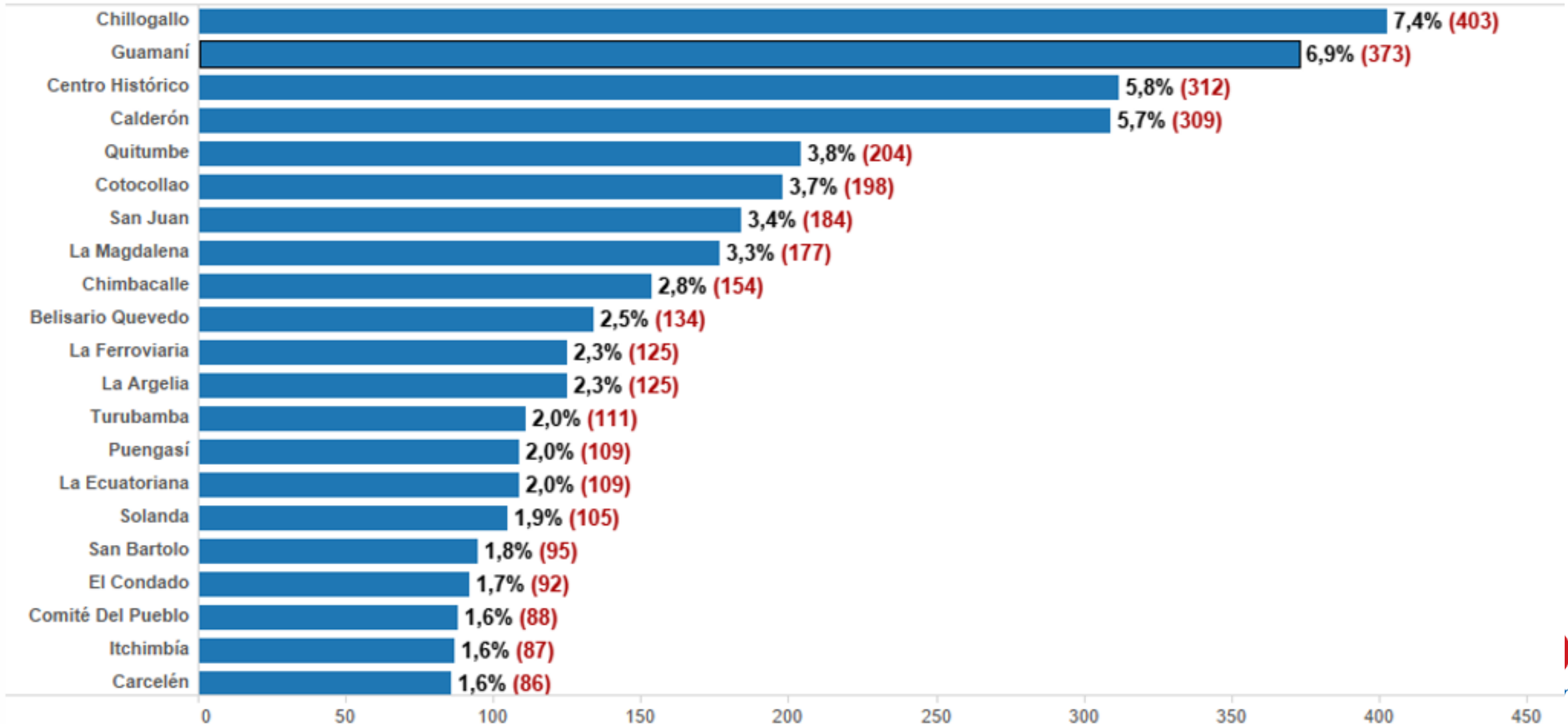

Informe de Laboratorios: Porcentaje de Procesamiento

Porcentaje de Procesamiento de Pruebas

Institución	Kits entregados	Avance Procesamiento
UCE (1)	7700	100%
UCE (2)	4000	75%

Porcentaje de Procesamiento de Pruebas

Institución	Kits entregados	Avance Procesamiento
UCE (1)	7700	100%
UCE (2)	4000	50%
UTE	7800	100%

Porcentaje de Procesamiento de Pruebas

Institución	Kits entregados	Avance Procesamiento
UCE (1)	7700	100%
UCE (2)	4000	75%
UTE	7800	100%
IESS SUR	20000	100%

Porcentaje de Procesamiento de Pruebas

Institución	Kits entregados	Avance Procesamiento
UCE (1)	7700	100%
UCE (2)	4000	75%
UTE	7800	100%
IESS SUR	20000	100%
OneLabt (Donación)	5000	100%

Porcentaje de Procesamiento de Pruebas

Institución	Kits entregados	Avance Procesamiento
UCE (1)	7700	100%
UCE (2)	4000	75%
UTE	7800	100%
IESS SUR	20000	100%
OneLabt (Donación)	5000	100%
OneLabt ext	50000	75%

Detalle procesos precontractuales, contractuales y ejecución de contratos

Empresa	Estado	Figura Cont Pública	Objeto
BioMol	En ejecución	Ínfima Cuantía	Insumos
OneLabt	En ejecución	Licitación	Procesamiento
Innovative Health Latam	En ejecución	Ínfima Cuantía	Consumibles