

# Informe Epidemiológico del Distrito Metropolitano de Quito COVID-19

## DATOS DESTACADOS DMQ



**37.922**  
Casos positivos



**1.367**  
Personas  
fallecidas



**39.221**  
Casos  
sospechosos



**55.023**  
Casos  
descartados

## CASOS CONFIRMADOS POR GÉNERO

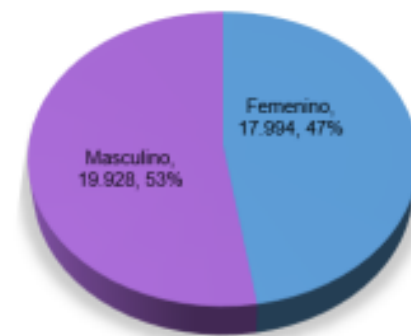

## CASOS CONFIRMADOS POR GRUPO ETARIO



**136.488**  
Muestras  
tomadas



**28,9**  
Tasa de  
positividad

**Fallecidos en el  
contexto**  
**1.684**

**Falta de  
procesamiento**  
**31%**

**Tasa de letalidad /  
letalidad Contexto**

<b>3,5</b>	<b>4,4</b>
------------	------------

## Incremento de casos diarios

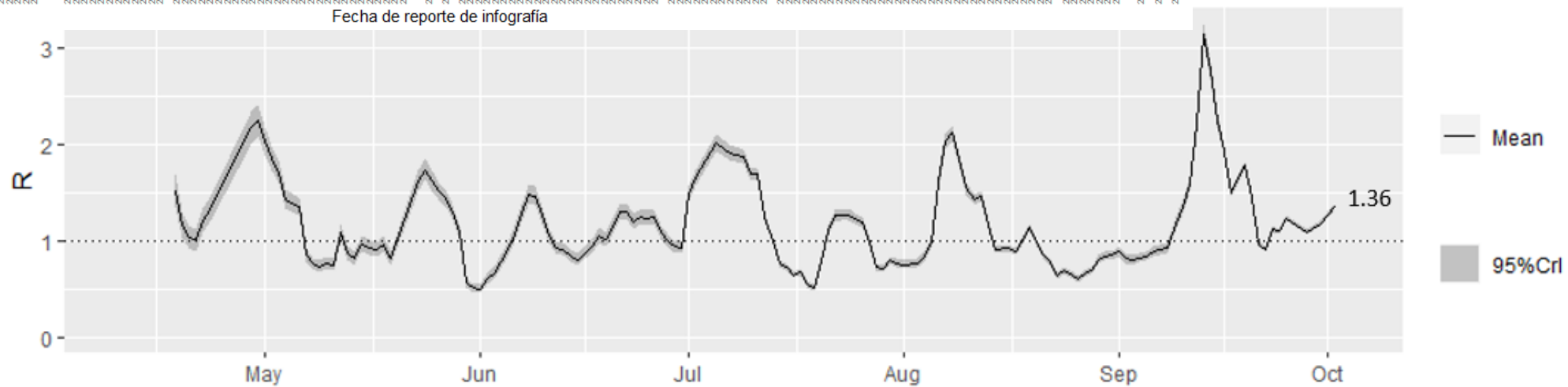
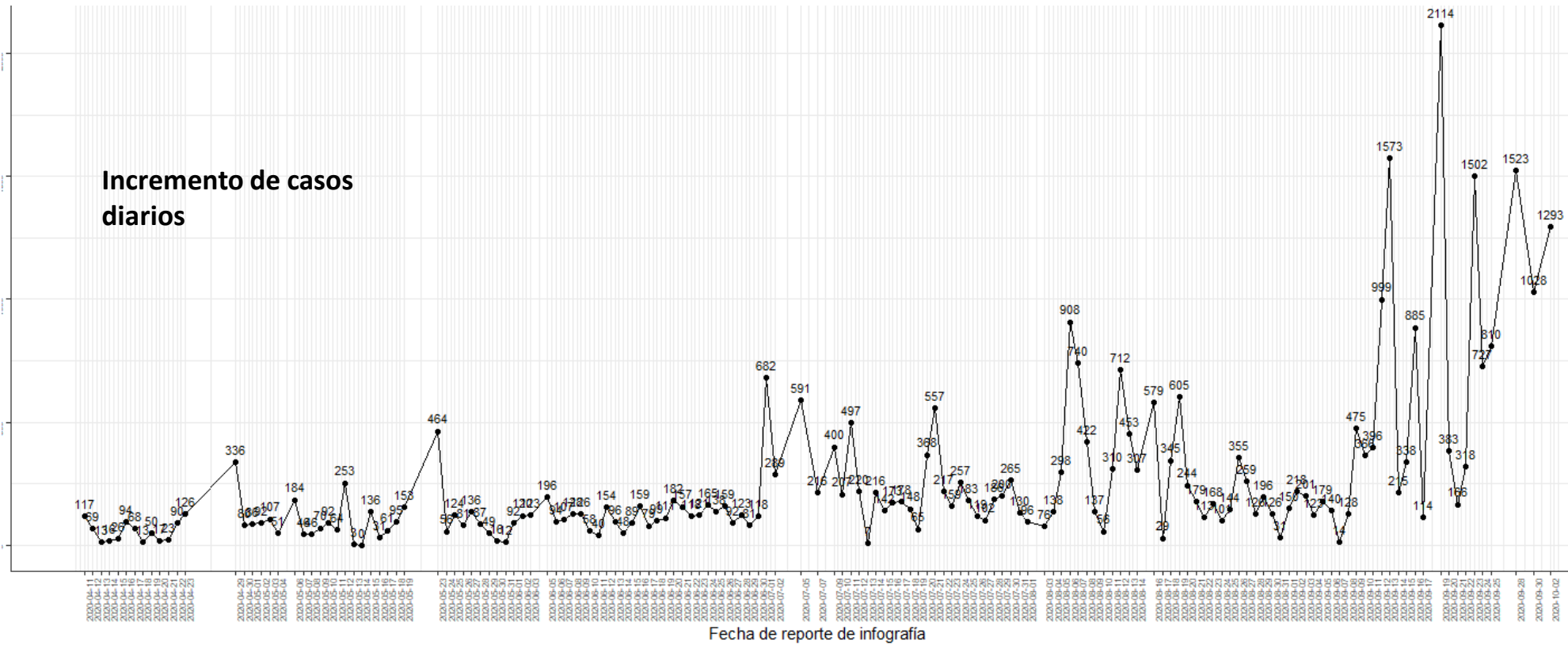

\*Basado en la fecha de reporte de casos

Elaborado por: Secretaría Metropolitana de Salud - UIEIS  
 Fuente de datos: COE-Metropolitano de Pichincha; de metodología: OMS-OPS  
 Fecha de última actualización: 02 de octubre de 2020  
 \*hay días que no registran datos, en el mes actual solo hay 1 día reportado

Incremento de casos confirmados por COVID-19, según semana epidemiológica

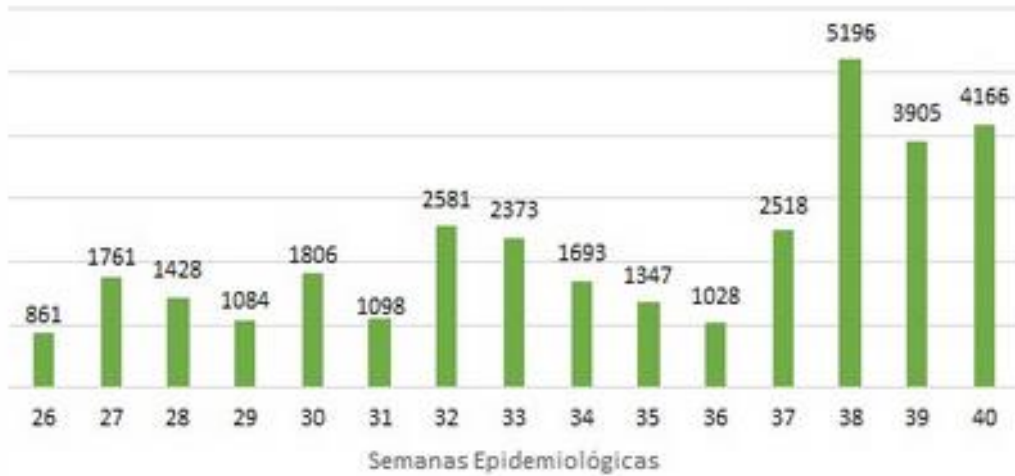

20 / 09 / 2020

Pichincha

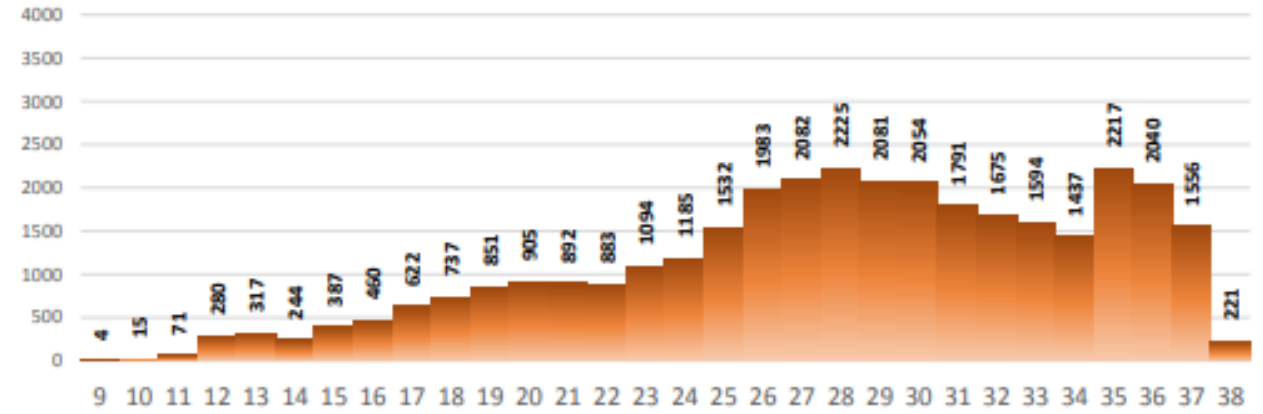

26 / 09 / 2020

Pichincha

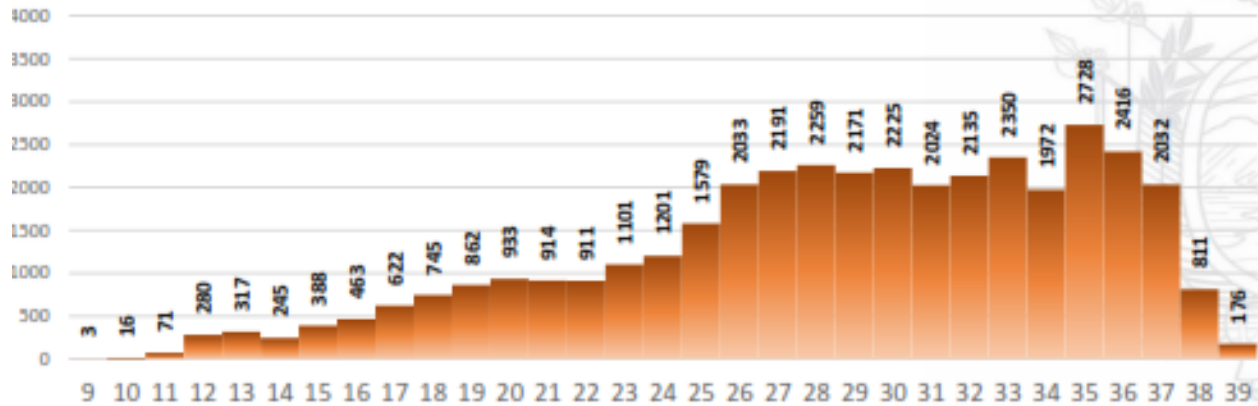

05 / 10 / 2020

Pichincha

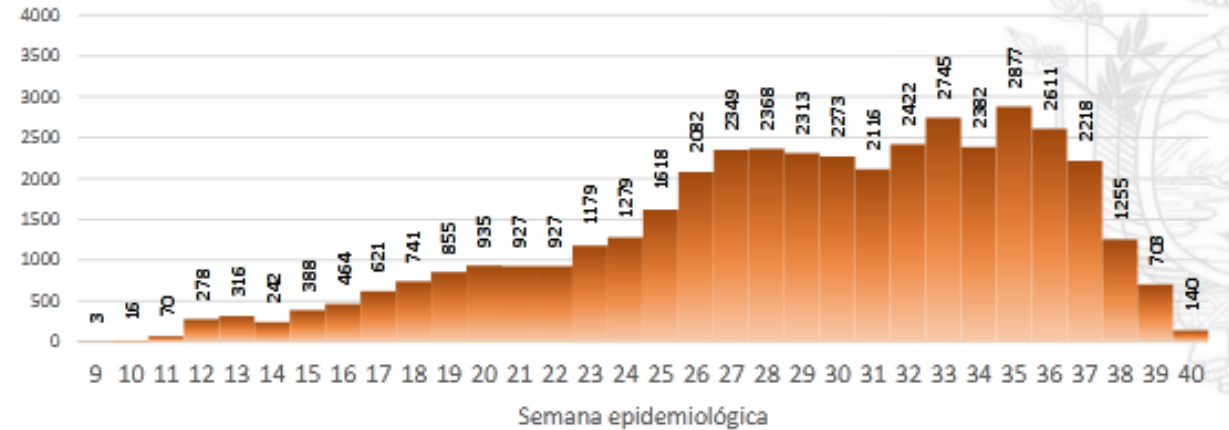



## SITUACIÓN NACIONAL POR COVID-19 INFOGRAFÍA N°221

Inicio 29/02/2020- Corte 05/10/2020 08:00

## CURVA EPIDEMIOLÓGICA DE CASOS COVID-19 ACUMULADOS POR SEMANA EPIDEMIOLÓGICA

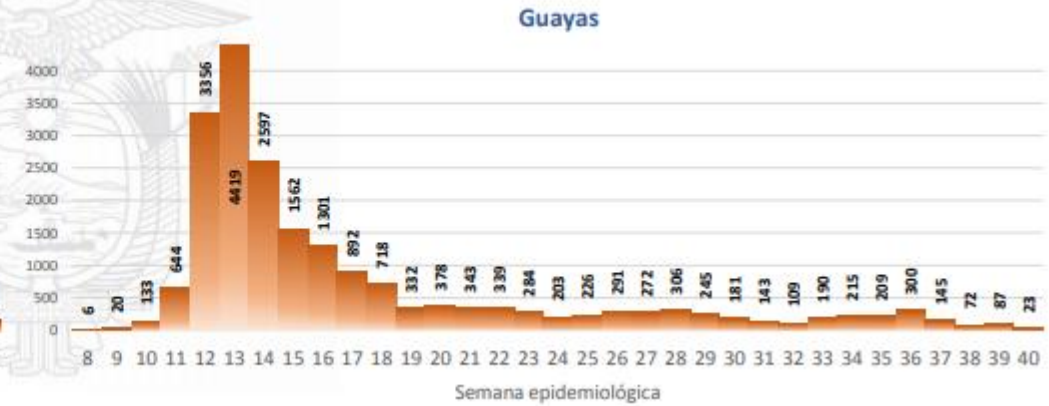

# Casos confirmados de COVID-19 en el Distrito Metropolitano de Quito (1701), Ecuador.

02 de octubre de 2020  
(Semana Epidemiológica Nro.40)

□ Límite parroquial (urbano y rural)

## Casos confirmados

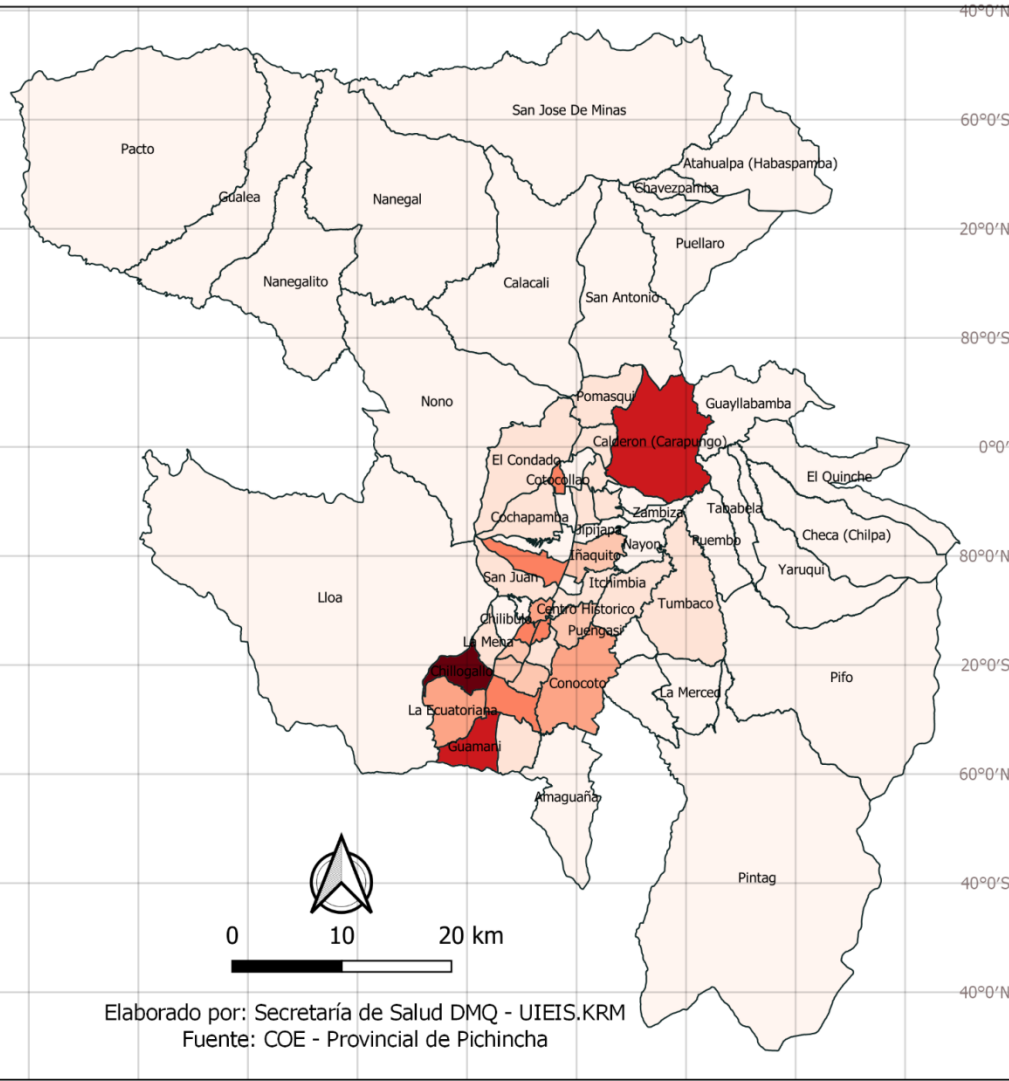
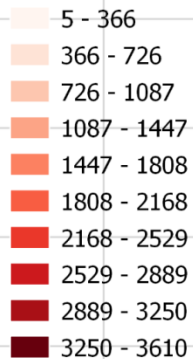

Nro.	Parroquias	Casos	%
1	Chillogallo	3610	9,52
2	Guamani	2645	6,97
3	Calderon (Carapungo)	2565	6,76
4	Cotocollao	1793	4,73
5	La Magdalena	1683	4,44
6	Belisario Quevedo	1524	4,02
7	Chimbacalle	1509	3,98
8	Quitumbe	1486	3,92
9	Centro Historico	1423	3,75
10	Conocoto	1387	3,66
11	La Ecuatoriana	1124	2,96
12	Iñaquito	1064	2,81
13	Solanda	1064	2,81
14	San Bartolo	932	2,46
15	Puengasi	851	2,24
16	La Argelia	790	2,08
17	Comité Del Pueblo	700	1,85
18	El Condado	677	1,79
19	Itchimbia	676	1,78
20	La Ferroviaria	654	1,72
21	San Juan	636	1,68
22	Carcelen	595	1,57
23	Tumbaco	570	1,5
24	Cumbaya	560	1,48
25	San Isidro Del Inca	503	1,33



## Tasa de casos confirmados de COVID-19 por cada 1.000 habitantes del Distrito Metropolitano de Quito (1701), Ecuador.

02 de octubre de 2020  
(Semana Epidemiológica Nro.40)

□ Límite parroquial (urbano y rural)

**Tasa (x1.000 hab.)**

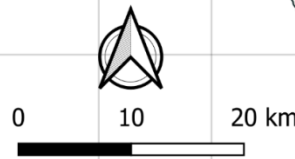
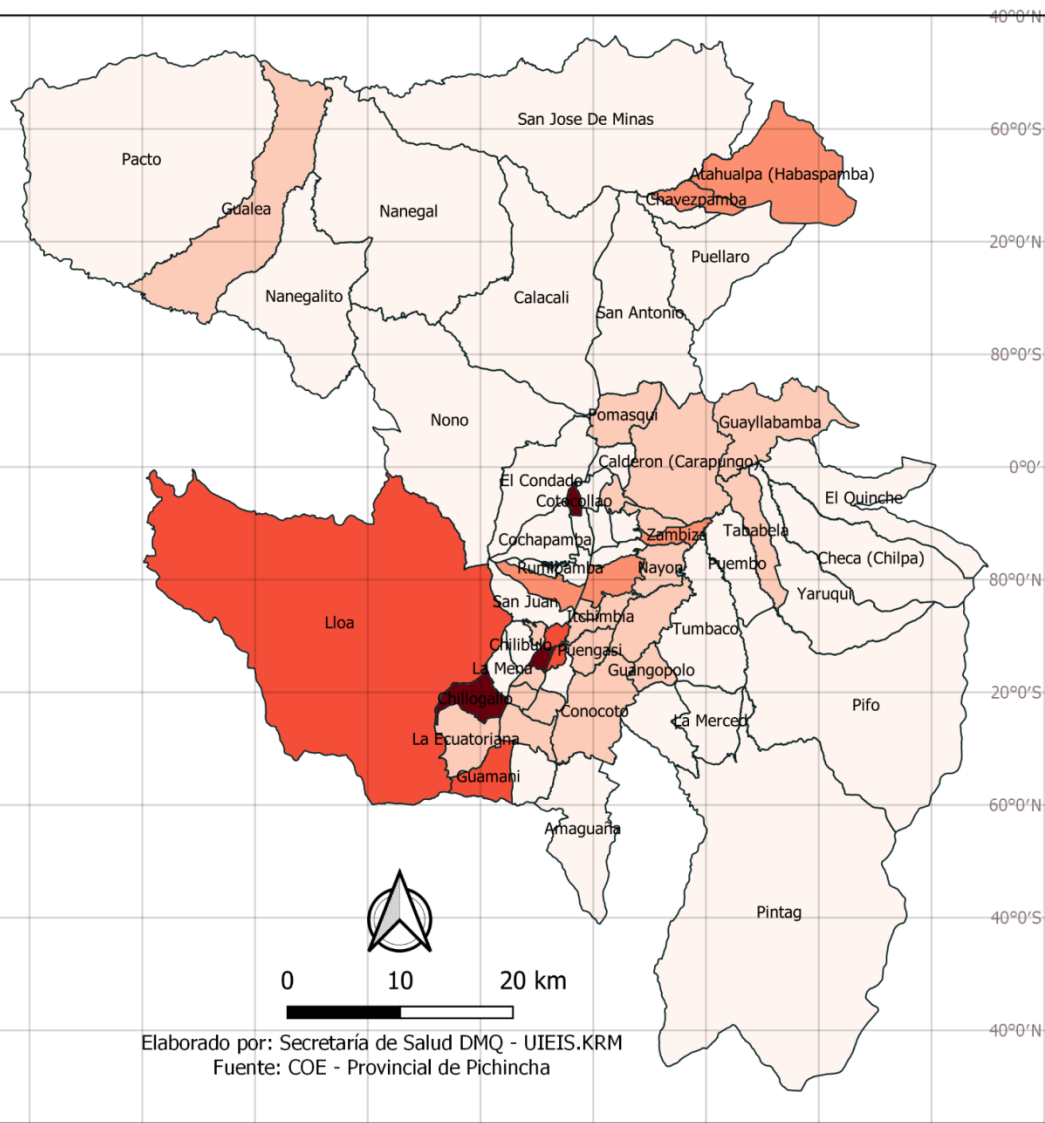
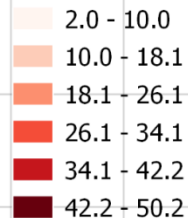

Elaborado por: Secretaría de Salud DMQ - UIEIS.KRM  
Fuente: COE - Provincial de Pichincha

Nro.	Parroquias	Tasa (x 1000 hab.)
1	Chillogallo	50,21
2	Cotocollao	46,24
3	La Magdalena	45,1
4	Guamani	31,1
5	Chimbacalle	31,06
6	Lloa	28,42
7	Centro Historico	26,73
8	Belisario Quevedo	25,87
9	Chavezpamba	25,54
10	Ñaquito	20,45
11	Zambiza	19,47
12	Atahualpa (Habaspamba)	18,21
13	Llano Chico	17,08
14	Itchimbia	15,24
15	Quitumbe	15,03
16	La Ecuatoriana	15,02
17	Tababela	14,58
18	Guayllabamba	14,48
19	Cumbaya	14,06
20	Conocoto	13,44
21	Calderon (Carapungo)	13,38
22	Gualea	12,31
23	Comité Del Pueblo	12,26
24	Mariscal Sucre	12,24
25	San Bartolo	12,01

# Tasa de incidencia semanal por 1000 habitantes en Parroquias Urbanas del DMQ (10 primeras)

Parroquia	SE 32	SE 33	SE 34	SE 35	SE 36	SE 37	SE 38	SE 39	SE 40
Cotocollao	2,23	2,29	2,93	2,07	1,17	2,92	5,64	4,16	7,33
Iñaquito	0,62	0,6	0,68	0,52	0,41	0,56	1,57	4,72	7,08
Chillogallo	4,65	2,24	3,16	1,8	1,09	3,93	7,88	5,4	4,26
La Magdalena	3,94	2,53	2,75	2,01	0,91	1,8	5,31	5,09	3,73
Chimbacalle	2,65	1,92	1,78	1,38	1,01	1,79	3,97	3,22	2,97
Centro Historico	1,94	0,78	1,18	0,9	0,52	2,12	3,96	2,12	2,1
Mariscal Sucre	0,19	0,45	0,96	0,19	0,45	0,64	1,48	1,16	1,94
Guamani	2,66	2,12	1,57	1,23	0,83	1,86	4,43	3,49	1,89
Comité Del Pueblo	0,56	0,86	0,83	0,51	0,32	0,64	1,52	0,97	1,47
Itchimbia	0,95	0,86	1	0,59	0,61	0,71	1,82	2,26	1,44
Carcelen	0,42	0,47	0,27	0,53	0,37	0,67	1,12	0,75	1,38
La Concepción	0,45	0,3	0,35	0,22	0,25	0,4	1,27	0,62	1,34
San Isidro Del Inca	0,36	0,5	0,61	0,33	0,36	0,59	1,27	0,79	1,23
Belisario Quevedo	2,26	1,16	1,71	0,69	0,55	0,81	2,01	2,37	1,15
La Ecuatoriana	1,37	0,65	0,84	0,53	0,31	0,89	1,5	1,33	1,11
San Bartolo	1,1	0,8	0,87	0,43	0,34	0,83	1,41	1,28	1,07
Quitumbe	1,09	0,9	0,8	0,52	0,36	0,93	2,56	2,25	1,03
Jipijapa	0,13	0,34	0,29	0,36	0,16	0,38	0,63	0,31	0,9
Solanda	0,98	0,58	0,73	0,63	0,32	0,69	1,11	1,2	0,83
Puengasi	0,82	1,62	0,7	0,45	0,46	0,65	1,16	0,98	0,71

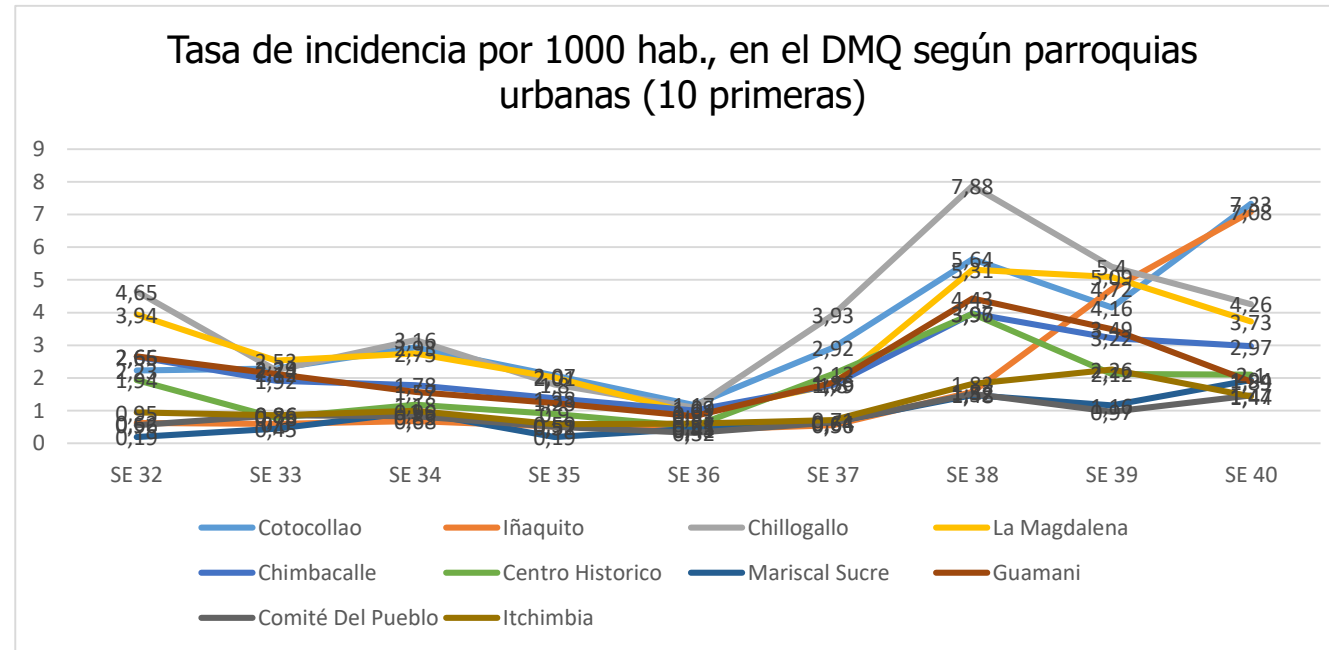



# Tasa de incidencia semanal por 1000 habitantes en Parroquias Rurales del DMQ (10 primeras)

Parroquia	SE 32	SE 33	SE 34	SE 35	SE 36	SE 37	SE 38	SE 39	SE 40
Lloa	0,54	2,7	1,08	0,54	0	8,17	8,24	0	4,42
Chavezpamba	3,11	2,07	1,04	2,08	0	1,04	3,13	2,09	3,14
Atahualpa (Habaspamba)	1,56	0	1,17	0,39	0	1,17	2,35	2,75	2,76
Nayon	0,37	0,47	0,63	0,21	0,26	0,48	1	1,32	2,6
Perucho	0	0	0	0	1,05	0	1,05	0	2,1
Calacali	0,41	0,41	0,2	0,81	0,2	0,81	1,83	0,41	2,04
Conocoto	1,06	0,69	0,96	0,39	0,54	0,77	1,34	1,83	1,82
Tababela	0,86	0,86	0,29	0	0	0,58	3,18	1,16	1,74
Cumbaya	0,38	0,18	0,55	0,48	0,56	0,96	4,24	1,75	1,68
Tumbaco	0,49	0,52	0,33	0,31	0,41	0,66	1,54	0,89	1,68
Puembo	0,24	0,12	0,41	0,06	0,47	0,59	2,38	0,71	1,67
Calderon (Carapungo)	0,72	0,59	0,51	0,48	0,28	1,07	2,86	1,1	1,62
Pomasqui	0,65	0,31	0,39	0,28	0,45	0,62	1,3	0,85	1,5
Guangopolo	0,84	0,84	0	0	0	0,56	0,84	1,4	1,4
Yaruqui	0,41	0,32	0,36	0,18	0,73	1,32	1,87	0,46	1,1
Amaguaña	0,1	0,13	0,36	0,31	0,15	0,23	0,77	1,03	1,01
Pintag	0,5	0,27	0,32	0,18	0,09	0,41	0,41	0,59	1
San Antonio	0,38	0,2	0,35	0,4	0,18	0,8	0,93	0,76	0,98
Alangasi	0,4	0,43	0,37	0,07	0,33	0,53	0,63	1,17	0,94
Nono	0	1,85	0	0,46	0,93	0	0,46	0	0,93

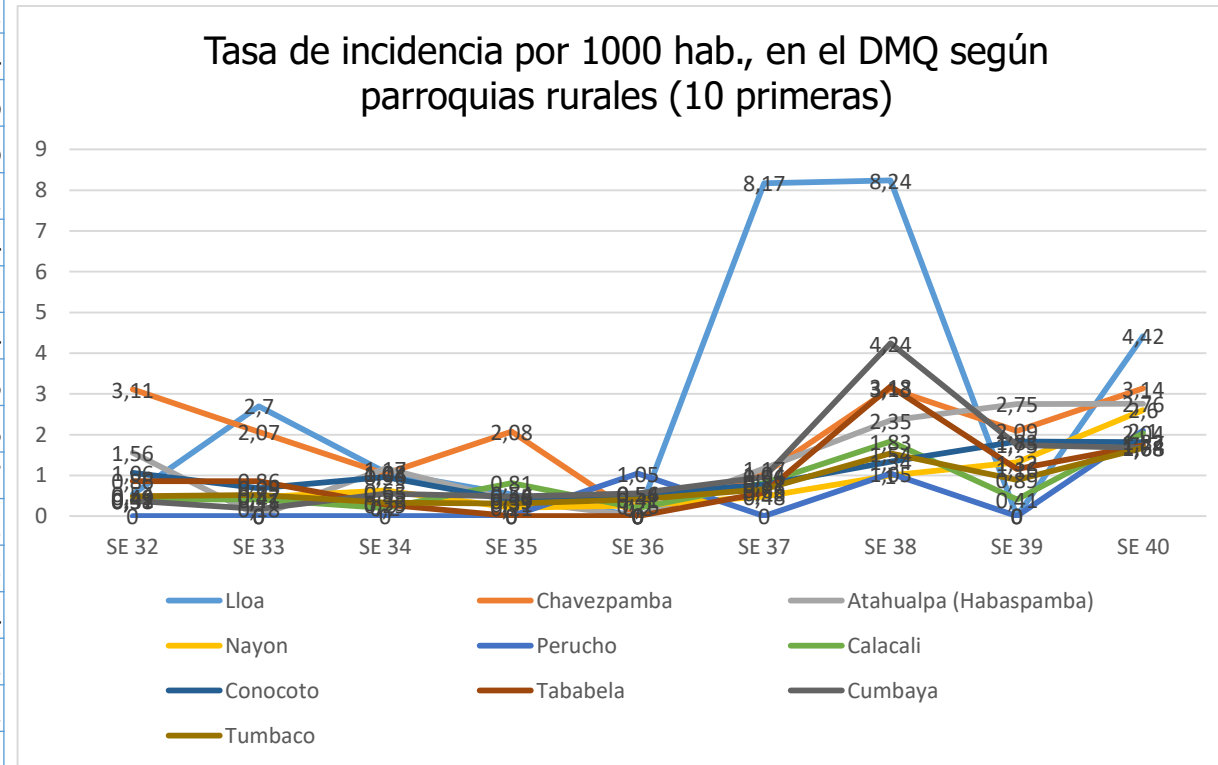

# Indicadores de pruebas moleculares tomadas por el Municipio del DMQ

Total de Muestras <b>54.596</b>	Total Procesadas 48.660 <sup>89%</sup>	Total por Procesar 5.936 <sup>11%</sup>	Total de Casos Positivos 10.340 <sup>21%</sup>	Total de Casos Negativos 38.320 <sup>79%</sup>	Total Positivos Asintomáticos 5.473 <sup>53%</sup>
------------------------------------	-------------------------------------------	--------------------------------------------	---------------------------------------------------	---------------------------------------------------	-------------------------------------------------------

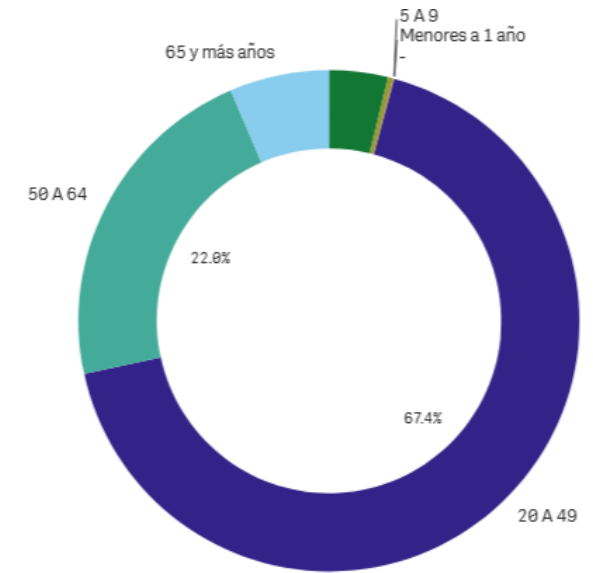
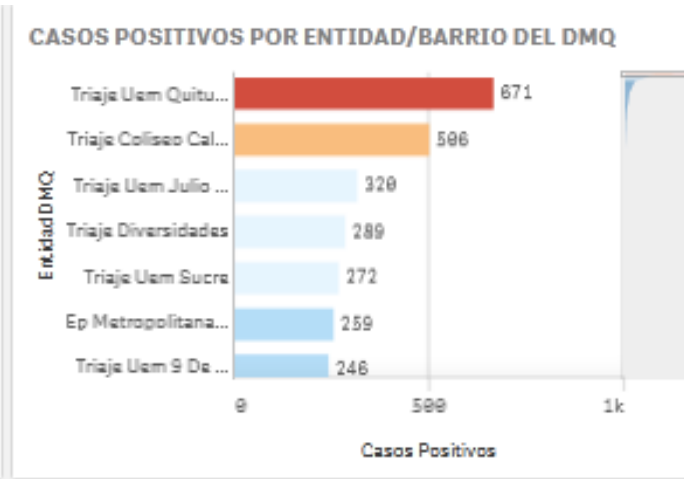

### MUESTRAS TOMADAS Y RESULTADOS POSITIVOS POR SEMANA

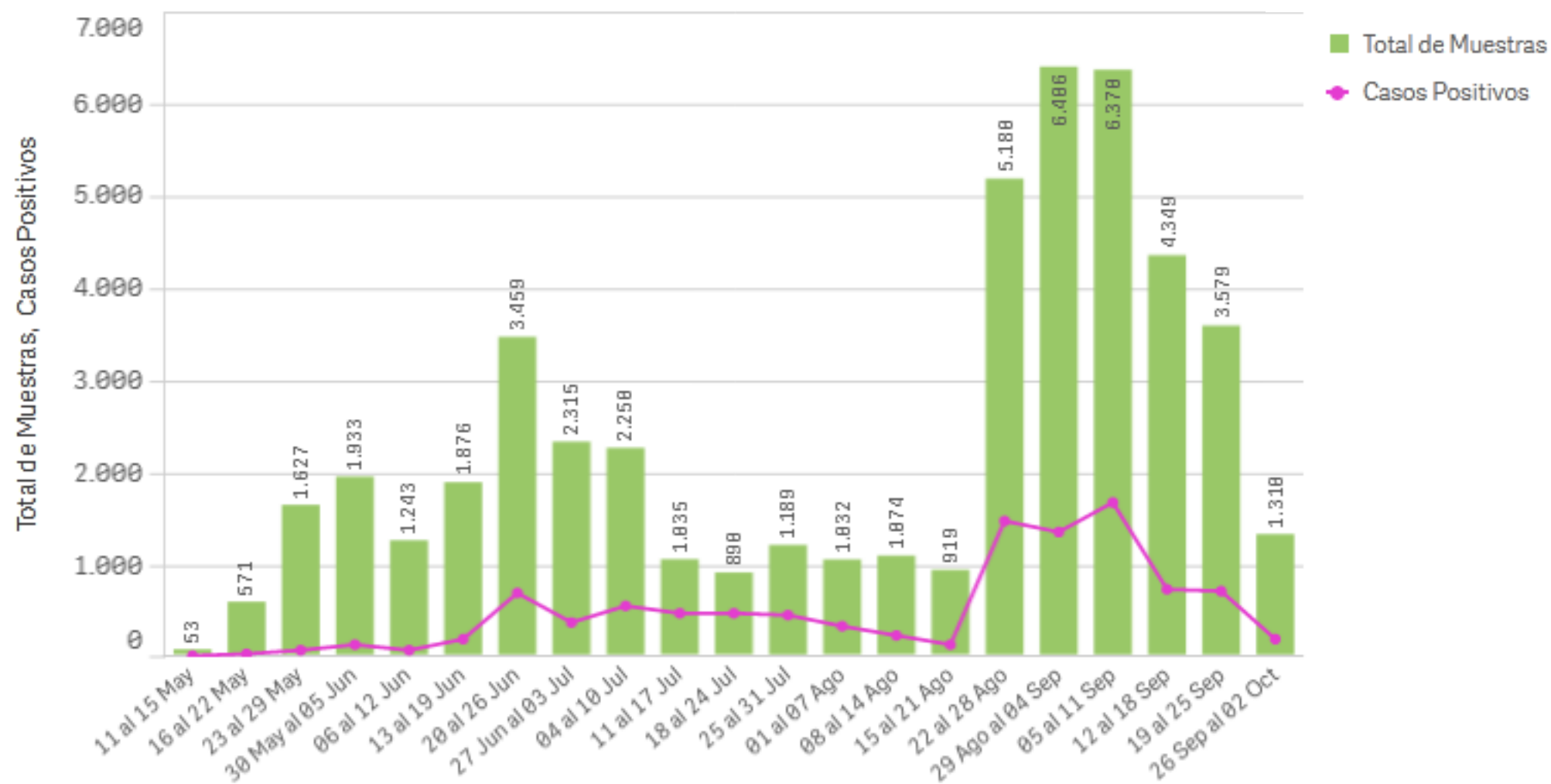

TOTAL DE ATENCIONES DEL 22 DE JULIO AL 02 DE OCTUBRE	Número
BRIGADAS MÓVILES	16545
TRIAJE COLISEO CALDERON	3990
TRIAJE PARQUE DIVERSIDADES	1593
TRIAJE SAN DIEGO	147
TRIAJE UEM 9 DE OCTUBRE	1418
TRIAJE UEM CALDERON	884
TRIAJE UEM JULIO MORENO	2141
TRIAJE UEM QUITUMBE	3762
TRIAJE UEM SUCRE	1983
<b>TOTAL</b>	<b>32690</b>

HOMBRES	MUJERES	TOTAL
14922	17768	32690

**DISTRIBUCIÓN SEGÚN SEXO TOTAL  
ATENCIÓNES DESDE EL 22 DE JULIO AL  
2 DE OCTUBRE**

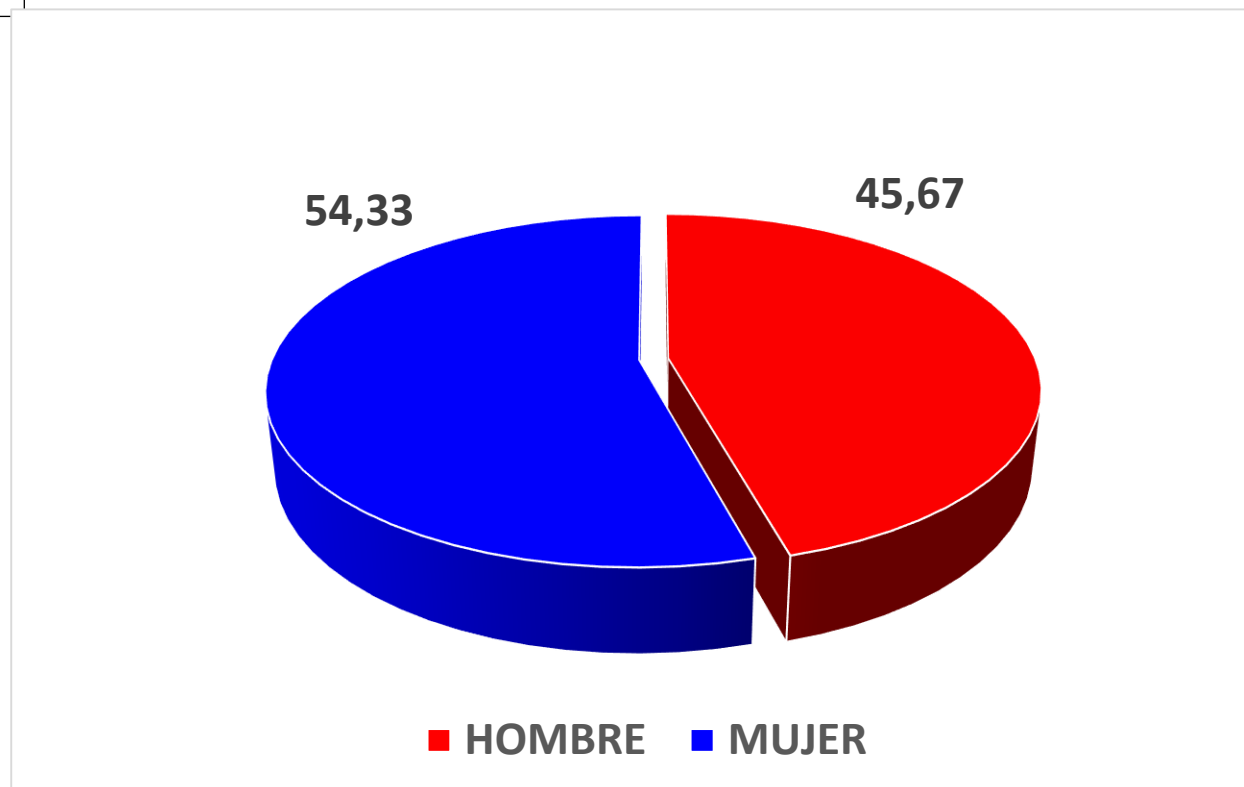

<b>TOTAL DE POSITIVOS Y NEGATIVOS DEL 22 DE JULIO AL 02 DE OCTUBRE</b>		
POSITIVO	5328	22
NEGATIVO	18588	78
<b>TOTAL</b>	<b>23916</b>	<b>100</b>

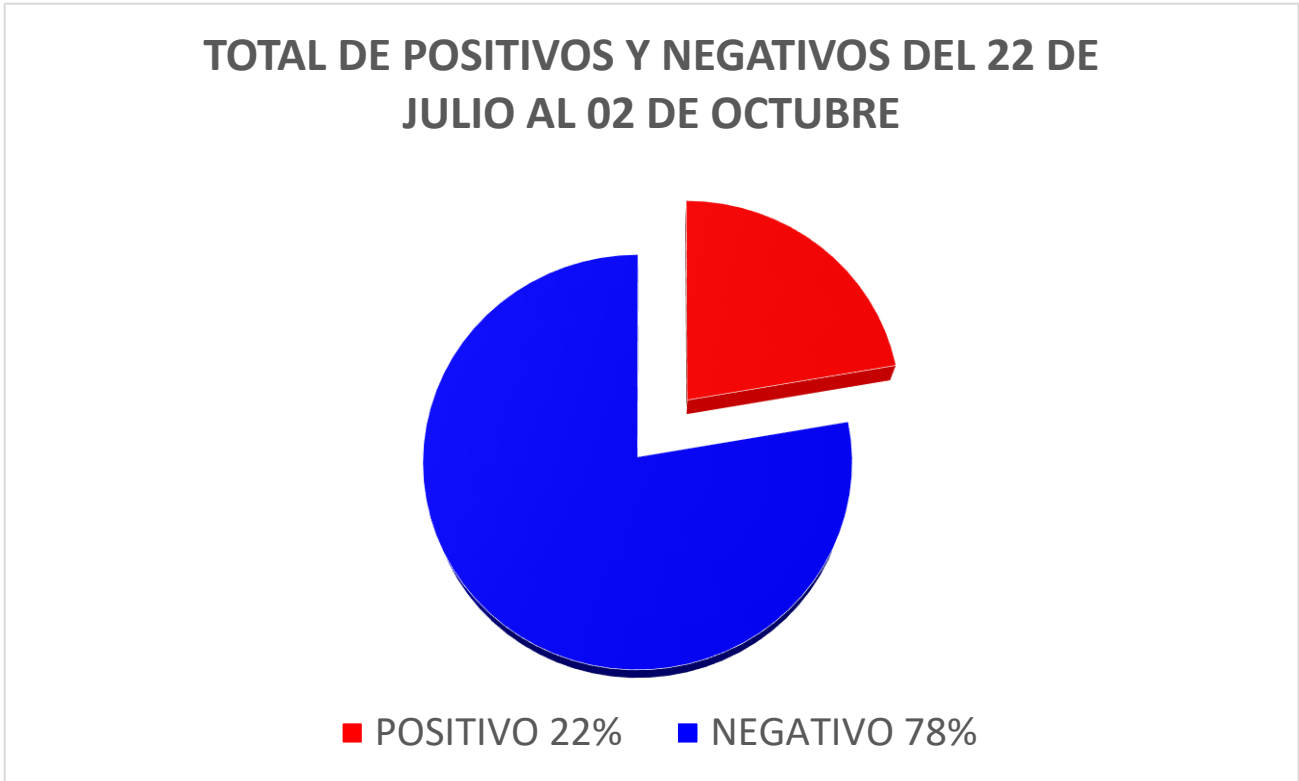



TOTAL DE POSITIVOS Y NEGATIVOS DEL 28 DE SEPTIEMBRE AL 02 DE OCTUBRE	
POSITIVOS	550
NEGATIVOS	2747
TOTAL	3297

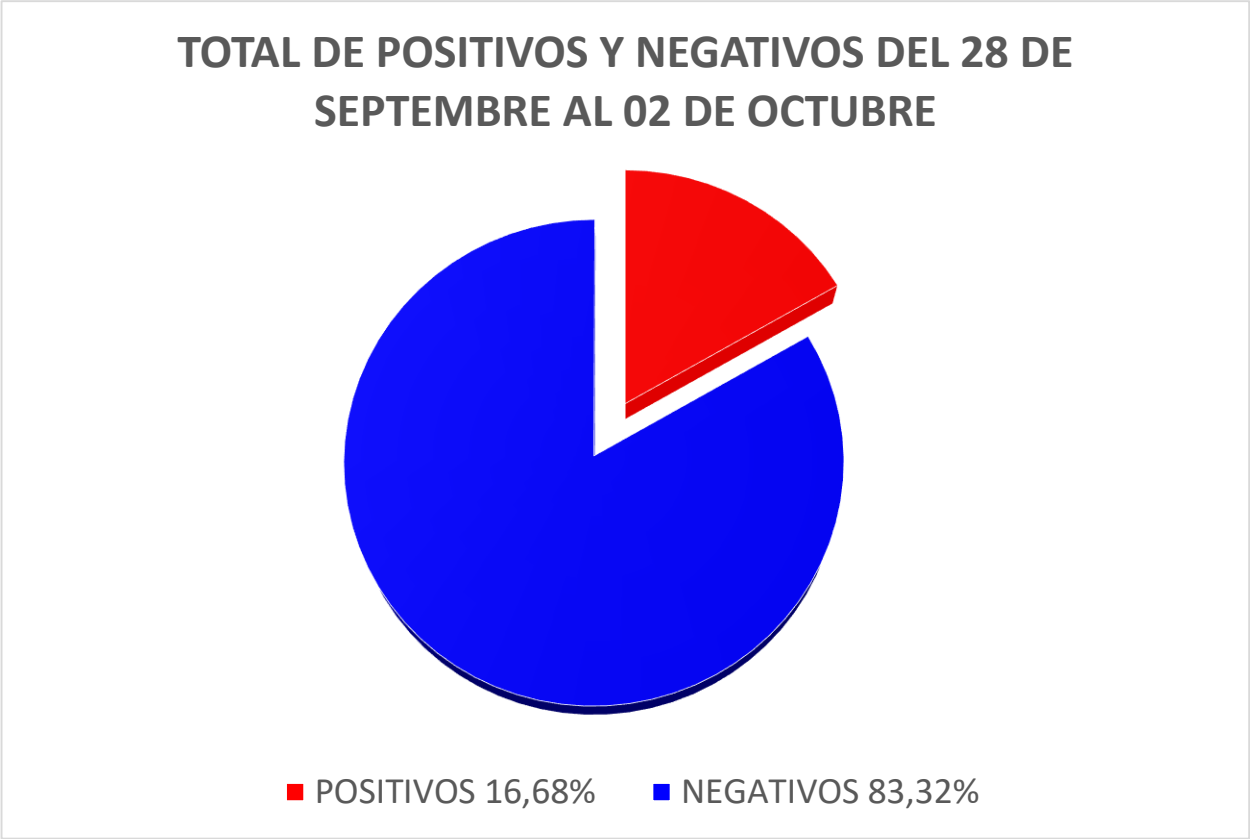

### DISTRIBUCIÓN GRUPOS ETÁREOS CASOS: POSITIVOS, NEGATIVOS

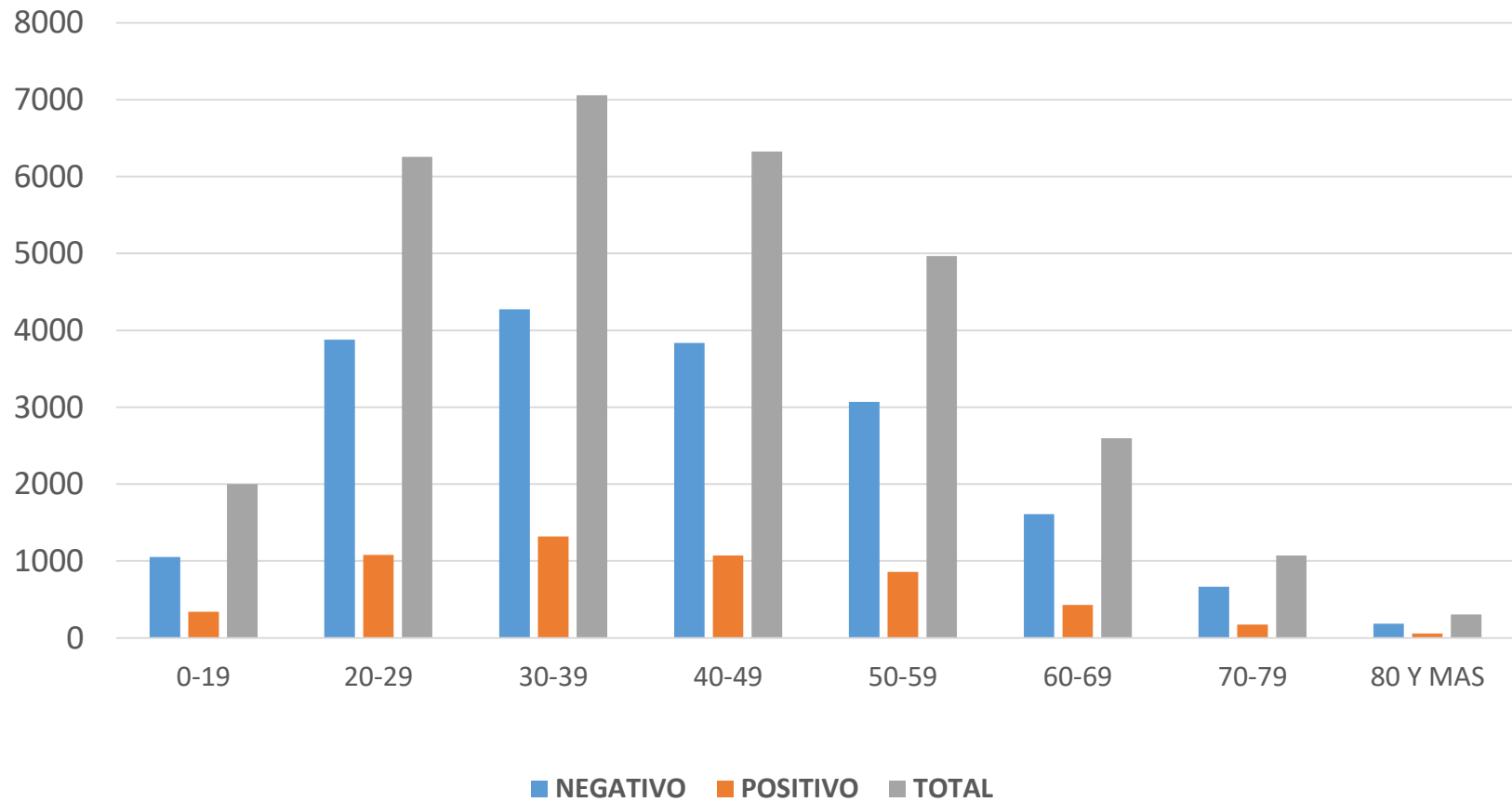

## TOTAL PACIENTES ATENDIDOS DISTRIBUCIÓN POR GRUPOS ETÁREOS

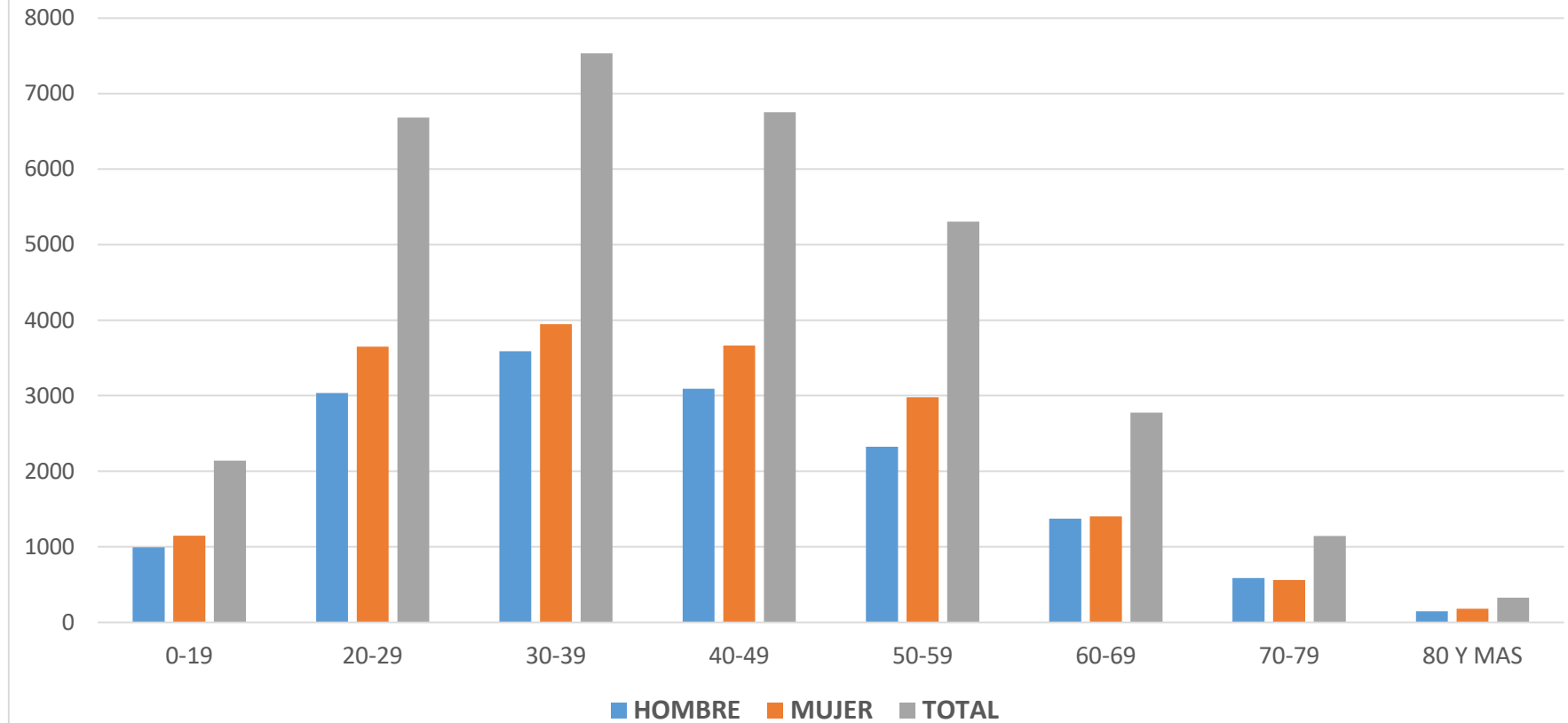

# Disponibilidad de camas de hospitalización para pacientes COVID-19 en el DMQ

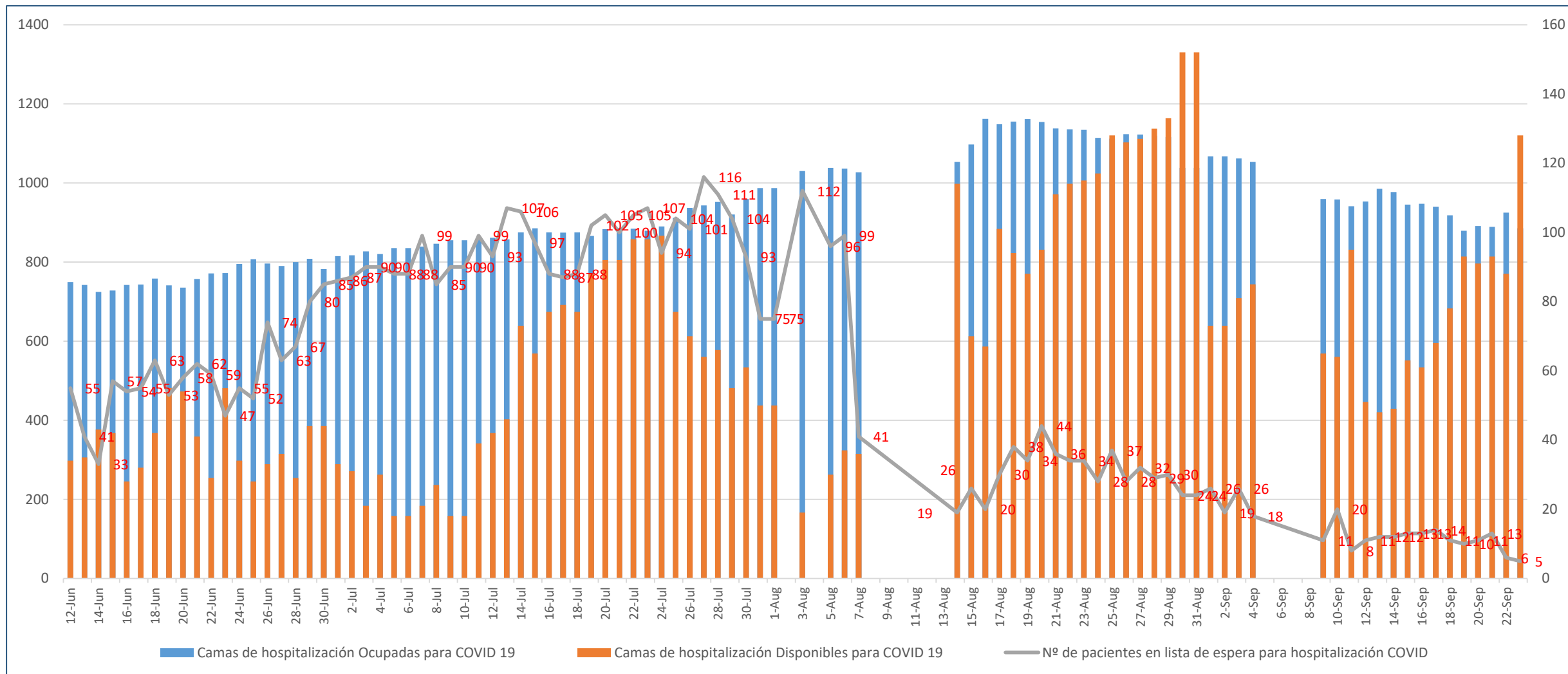

# Disponibilidad de camas de cuidados intensivos para pacientes COVID-19 en el DMQ

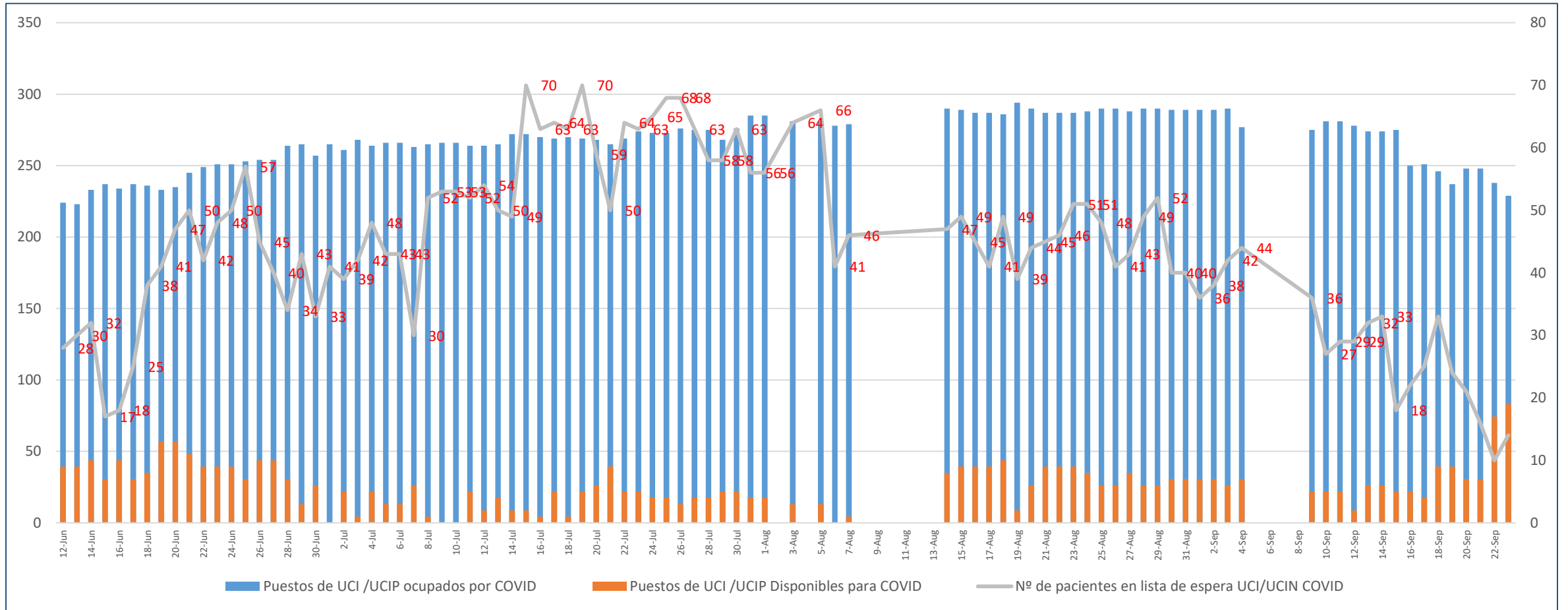

# EVOLUCIÓN DE DEFUNCIONES DMQ

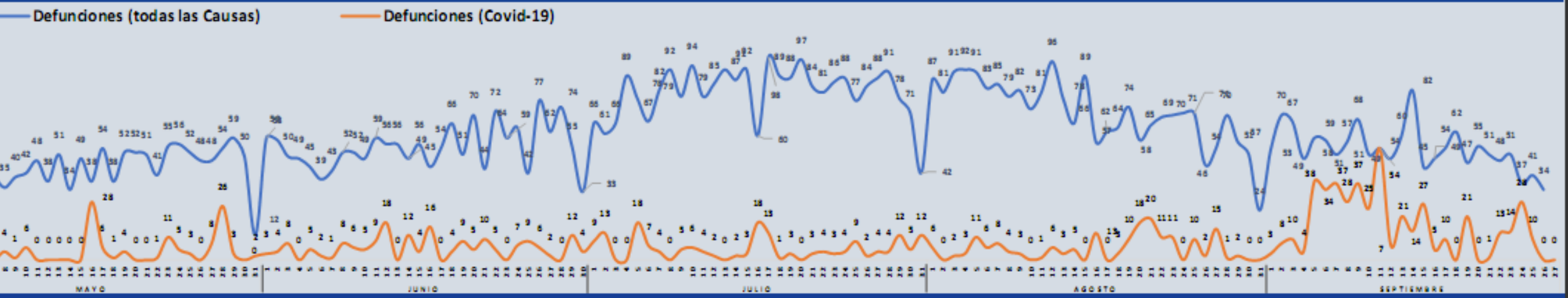



# Exceso de mortalidad

Exceso de Mortalidad  
(Valores absolutos)

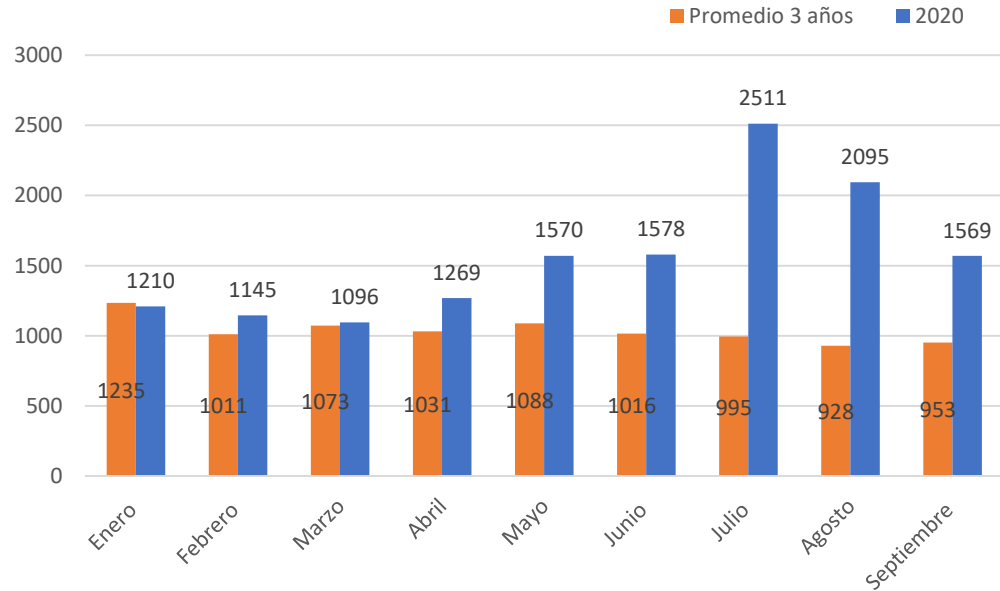

Porcentaje de exceso de mortalidad

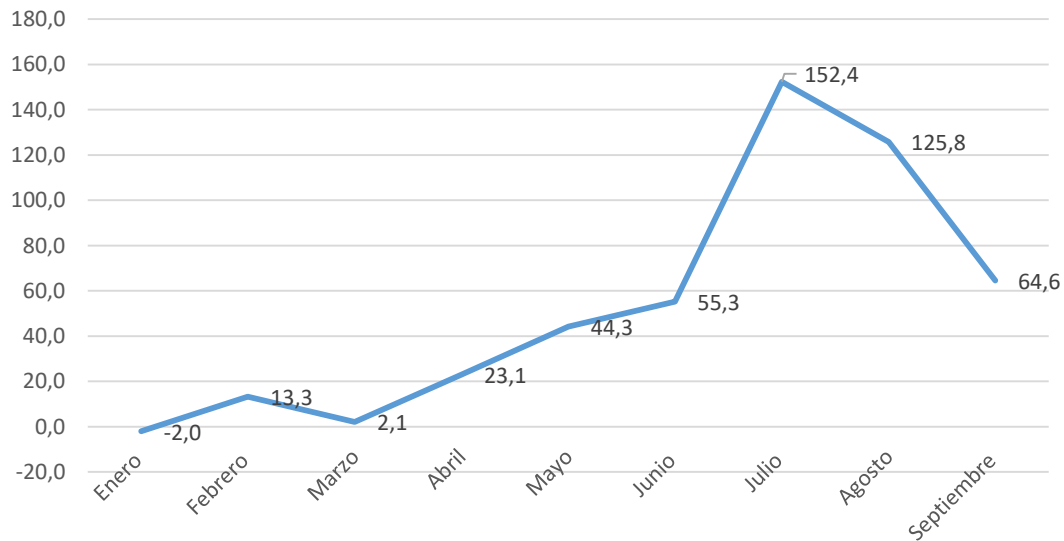

Mortalidad general DMQ	
Semana 29	603
Semana 30	601
Semana 31	539
Semana 32	602
Semana 33	565
Semana 34	448
Semana 35	393
Semana 36	371
Semana 37	387
Semana 38	351+48
Semana 39	317+39
Semana 40	230

## Levantamiento de cadáveres

MES	NÚMERO
MARZO	3
ABRIL	33
MAYO	59
JUNIO	85
JULIO	182
AGOSTO	175
SEPTIEMBRE	50
Octubre	0

Quito

*grande otra vez*