



INFORME SECRETARÍA DE SALUD

28-09-2020



Informe Centro de Atención Temporal – CAT

CENTRO DE ATENCIÓN TEMPORAL "QUITO SOLIDARIO"
COMPARACIÓN DIARIA DEL % PROMEDIO DE OCUPACIÓN POR SEMANA
DEL 14 AL 20 DE SEPTIEMBRE Y DEL 21 AL 27 DE SEPTIEMBRE DEL 2020

■ % OCUP DEL 14 AL 20 DE SEPTIEMBRE ■ % OCUP DEL 21 AL 27 DE SEPTIEMBRE

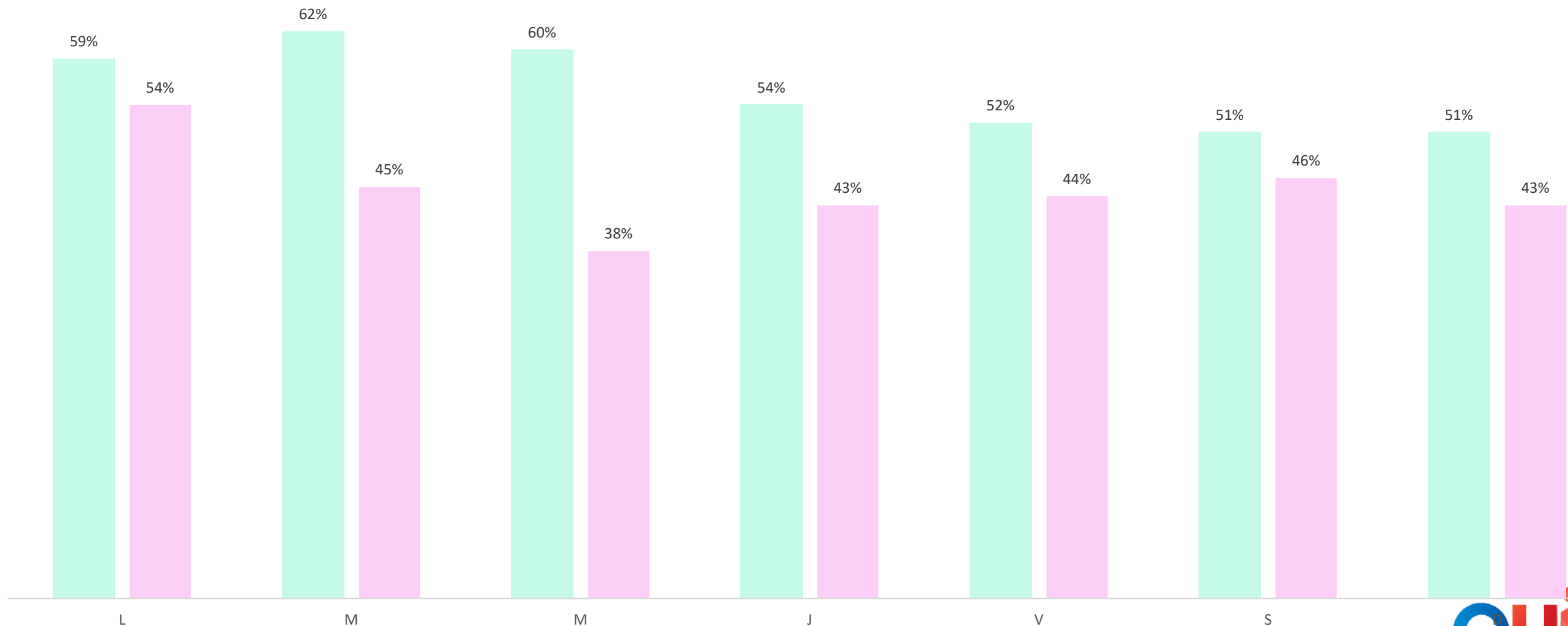

CENTRO DE ATENCIÓN TEMPORAL "QUITO SOLIDARIO"
% PROMEDIO DE OCUPACIÓN POR DÍA
DEL 21 AL 27 DE SEPTIEMBRE DEL 2020

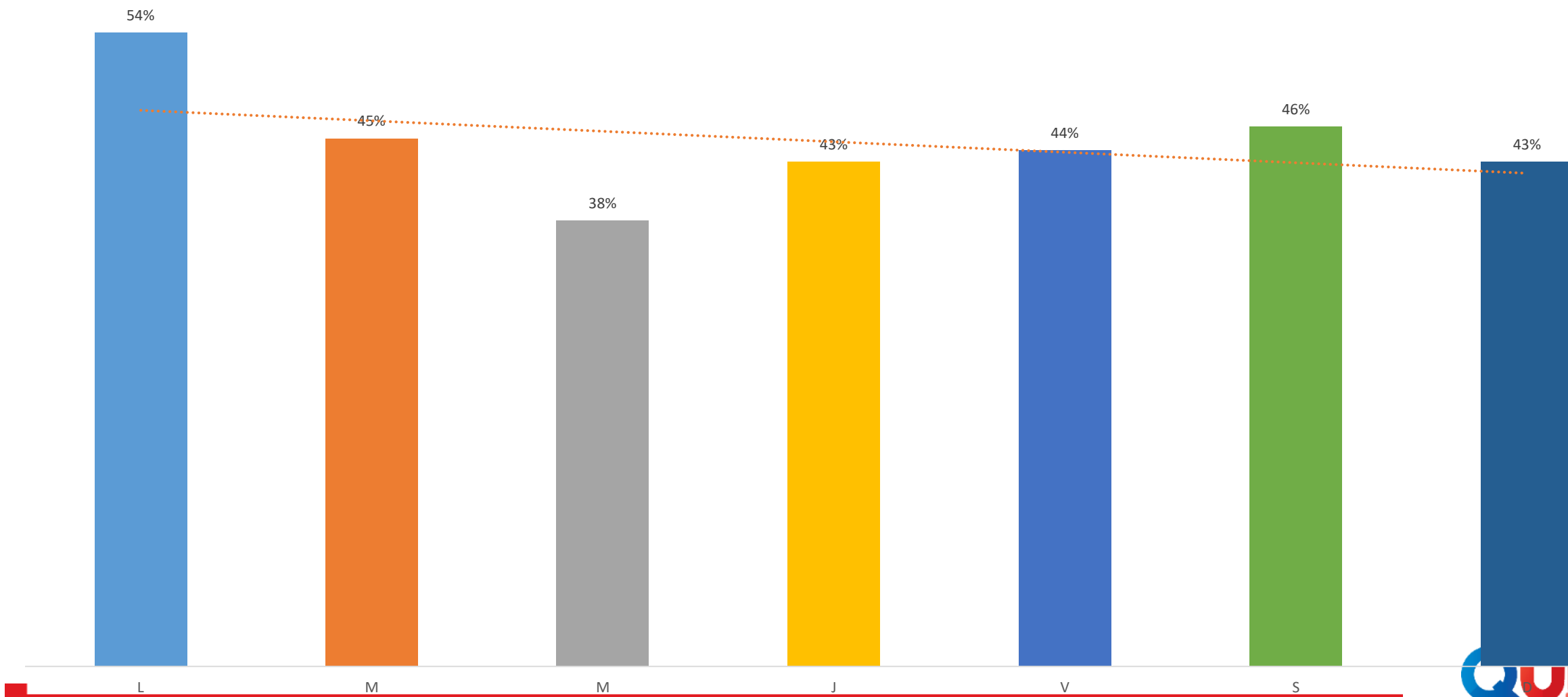

CENTRO DE ATENCIÓN TEMPORAL "QUITO SOLIDARIO"
PROMEDIO DE CAMAS HABILITADAS POR SEMANA
DEL 23 DE MAYO AL 27 DE SEPTIEMBRE DEL 2020

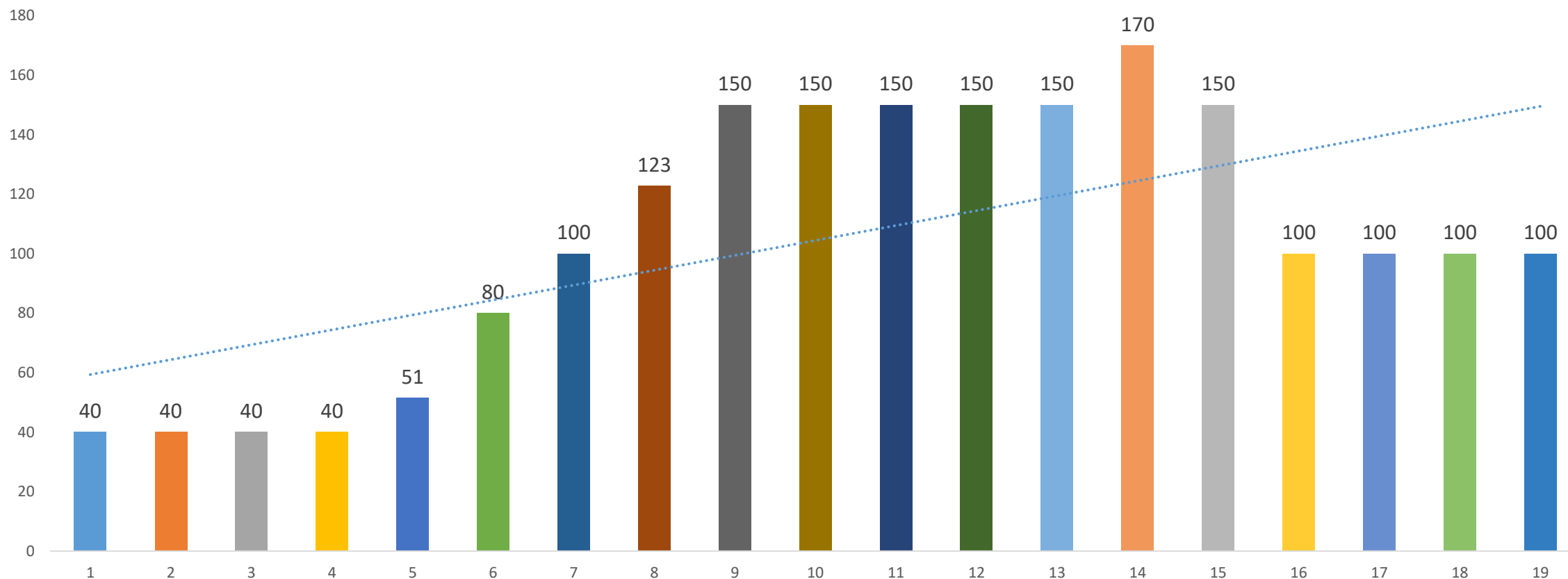

CAMAS DE HOSPITALIZACIÓN DESTINADAS PARA COVID 19 VS CAMAS DE HOSPITALIZACIÓN OCUPADAS DEL 23 DE MAYO AL 27 DE SEPTIEMBRE DEL 2020

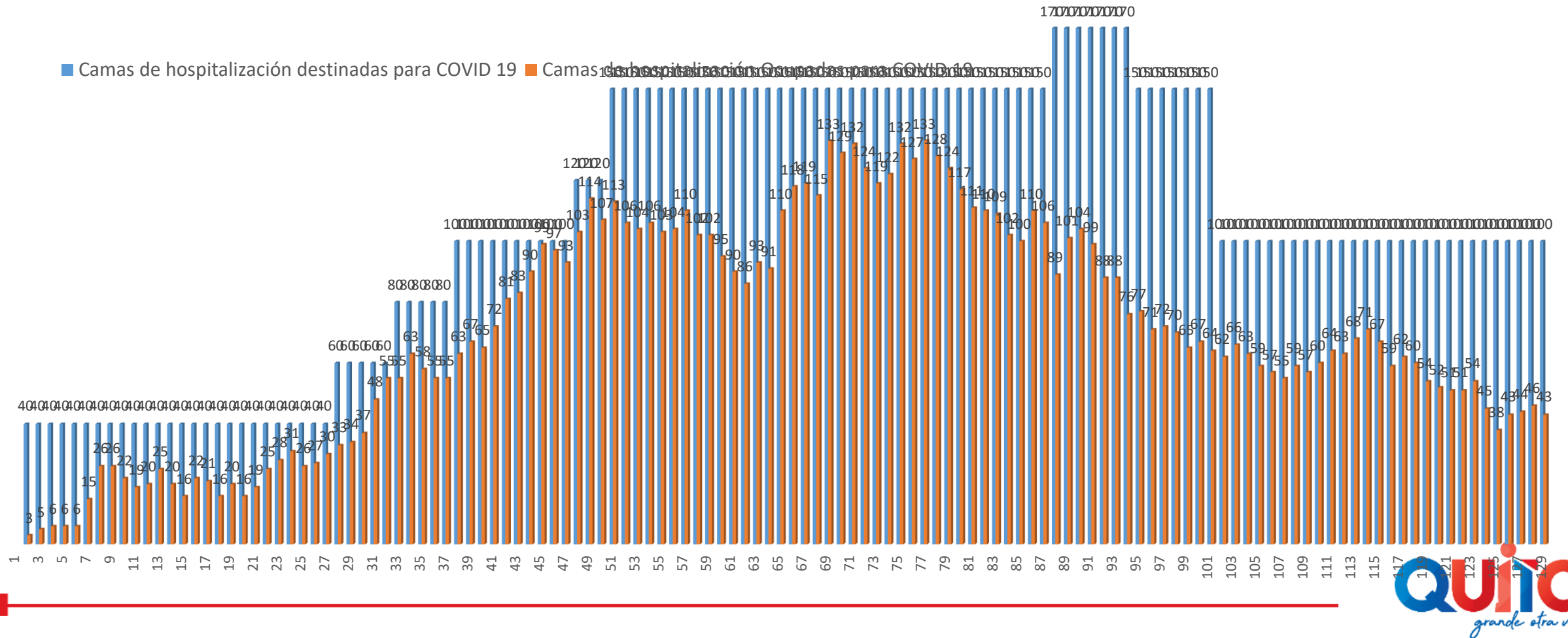

CENTRO DE ATENCIÓN TEMPORAL "QUITO SOLIDARIO"
% PROMEDIO DE OCUPACIÓN POR SEMANA
DEL 23 DE MAYO AL 27 DE SEPTIEMBRE 2020

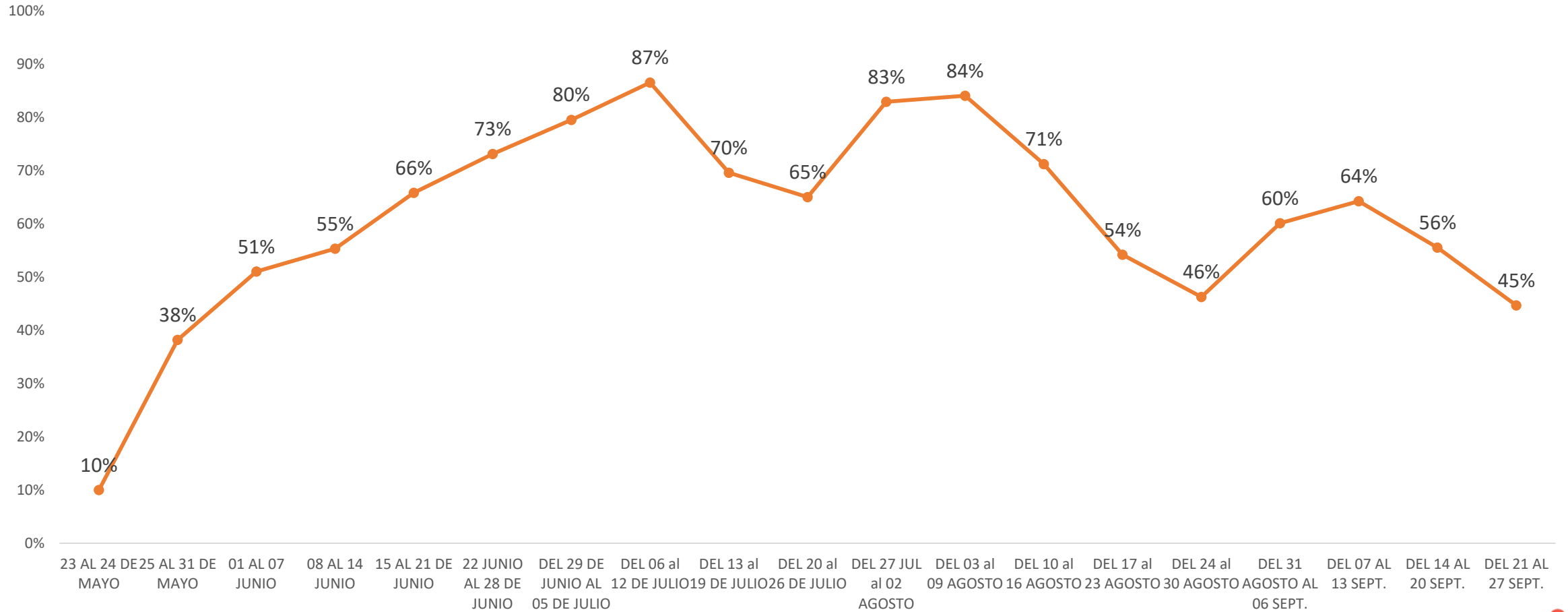

CENTRO DE ATENCIÓN TEMPORAL " QUITO SOLIDARIO "

INGRESOS POR SEMANA

DESDE EL 23 DE MAYO AL 27 DE SEPTIEMBRE 2020

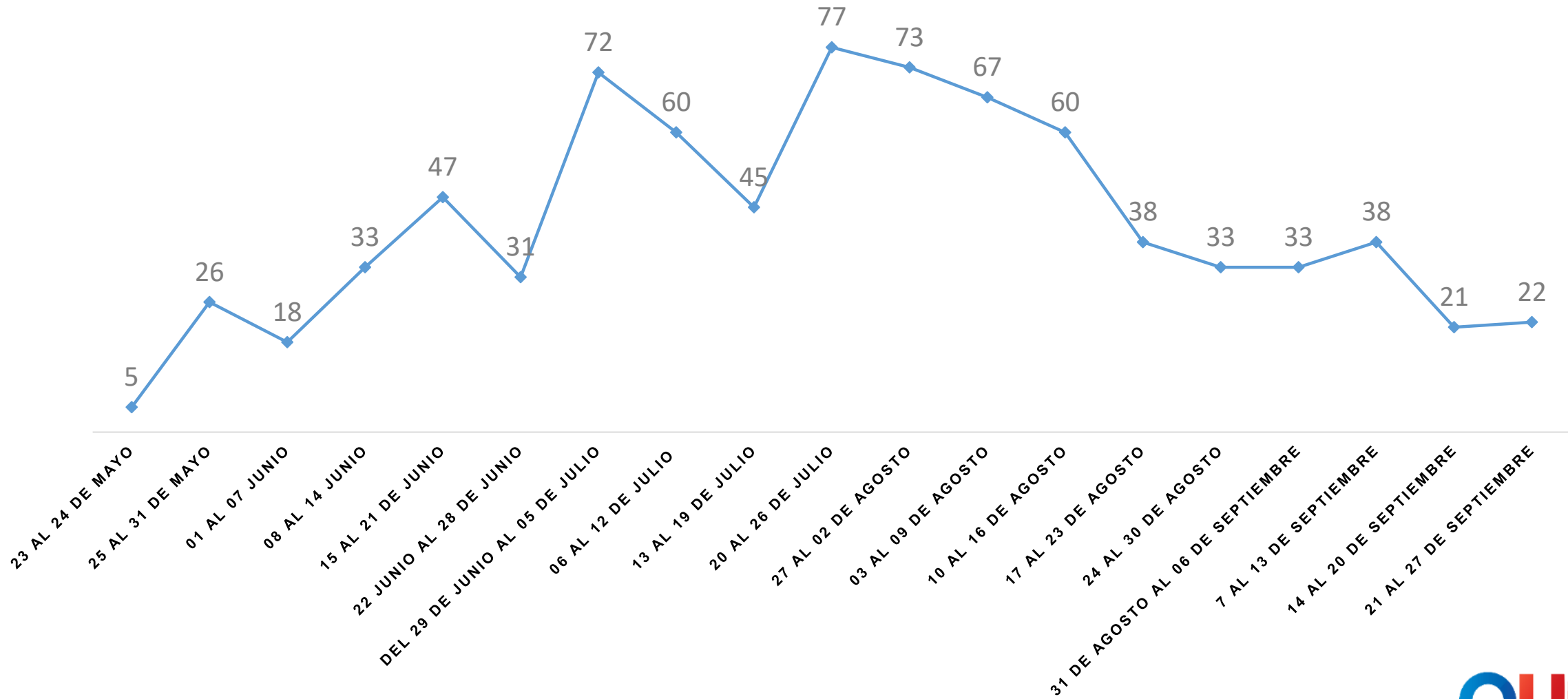

CENTRO DE ATENCIÓN TEMPORAL " QUITO SOLIDARIO "

EGRESOS POR SEMANA

DEL 23 DE MAYO AL 27 DE SEPTIEMBRE 2020

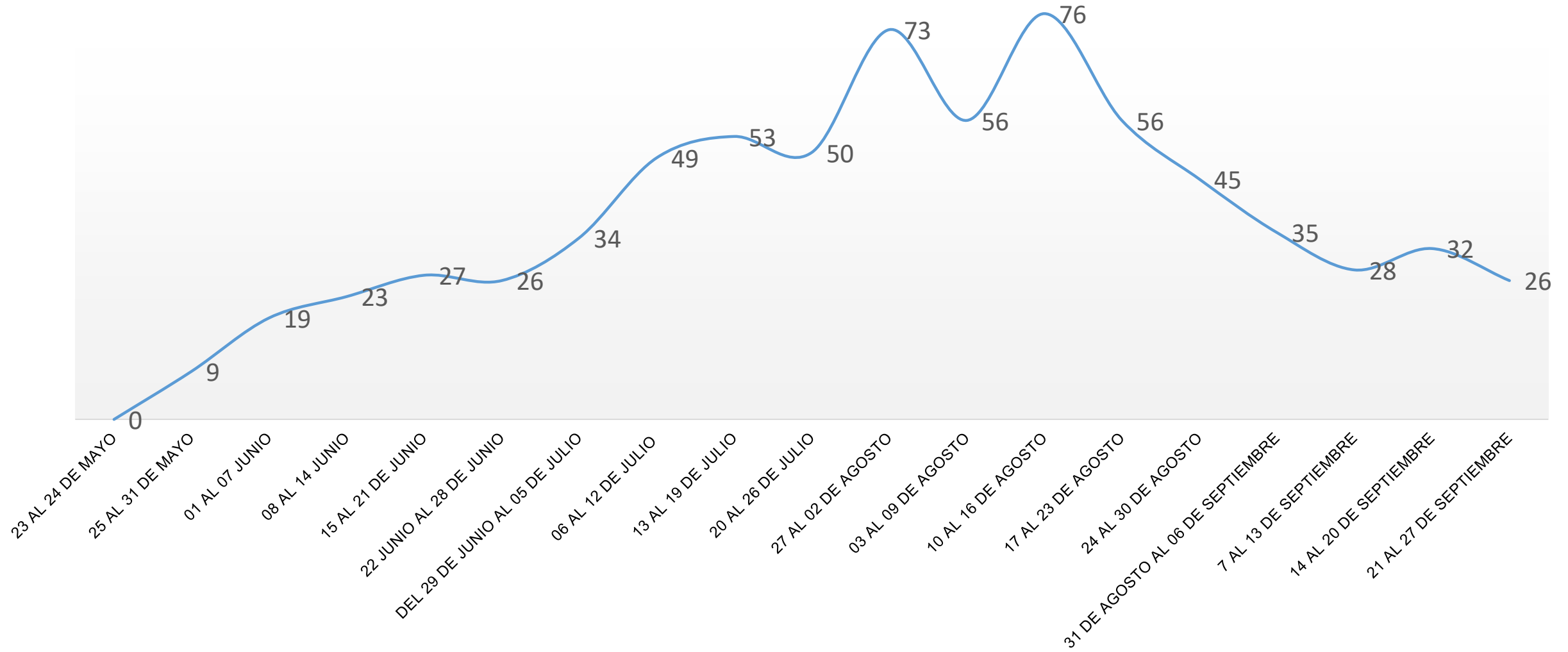

CENTRO DE ATENCIÓN TEMPORAL "QUITO SOLIDARIO"
PROMEDIO DE DÍAS DE ESTADA
DEL 23 DE MAYO AL 27 DE SEPTIEMBRE 2020

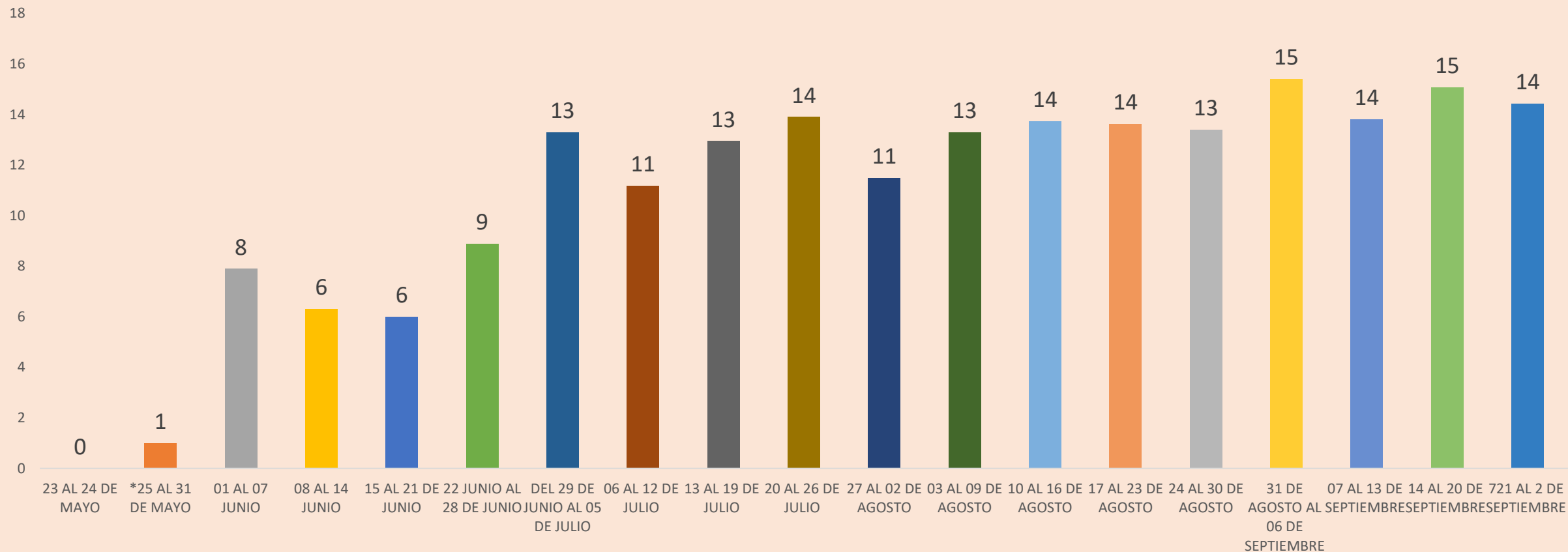

CENTRO DE ATENCIÓN TEMPORAL QUITO SOLIDARIO

TOTAL INGRESOS Y EGRESOS DEL 24 DE MAYO AL 20 DE SEPTIEMBRE DEL 2020

DESCRIPCIÓN	27/09/2020 18H00
INGRESOS	804
EGRESOS	728

CENTRO DE ATENCIÓN TEMPORAL QUITO SOLIDARIO

TOTAL PACIENTES

AREA / FECHA	27/09/2020 18H00
HOSPITALIZACIÓN GENERAL (Sistemas de baja oxigenación)	24
MODERADOS (Sistemas de media oxigenación)	6
SOPORTE VENTILATORIO (Cuidado intermedio e intensivos)	2
RECUPERACIÓN Y ALBERGADOS	11
TOTAL	43



Informe Unidades Metropolitanas de Salud

UNIDAD METROPOLITANA DE SALUD SUR
ATENCIONES DEL 21 AL 25 SEPTIEMBRE 2020

CONSULTA EXTERNA

Detalle	Presenciales	Telemedicina	TOTAL
GINECO - OBSTETRICIA	64	123	187
PEDIATRIA	79	0	79
ODONTOLOGÍA	29	21	50
PSICOLOGIA	0	49	49
MEDICINA INTERNA	48	0	48
MEDICINA FAMILIAR	28	0	28
MEDICINA GENERAL	0	18	18
ESTRIMULACIÓN TEMPRANA	23	3	26
ECOGRAFÍA	9	0	9
PROCEDIMIENTOS GINECO-OBSTÉTRICOS ESPECIALES.	1	0	1
TOTAL	281	214	495

CONSULTA EXTERNA

Detalle	Presenciales	Telemedicina	TOTAL
VACUNAS	163	0	163
TRIAGE COVID 19	696	0	696
TOTAL	859	0	859

UNIDAD METROPOLITANA DE SALUD NORTE	
ATENCIONES DEL 21 al 25 SEPTIEMBRE 2020	
CONSULTA EXTERNA	
ESPECIAL./MES	Atenciones
CARDIOLOGIA	70
DERMATOLOGIA	14
GINECO - OBSTETRICIA	35
MEDICINA FAMILIAR	31
MEDICINA GENERAL	150
MEDICINA INTERNA	18
NEUMOLOGIA	31
NUTRICION	25
OFTALMOLOGIA	42
OTORRINOLARINGOLOGIA	0
PEDIATRIA	9
PSICOLOGIA	30
TERAPIA DE LENGUAJE	70
TRAUMATOLOGIA	39
UROLOGIA	6
TOTAL	570
PROMOCION DE SALUD UMSN Y UNIDADES SATELITES	
TOTAL	TOTAL
ASISTENTES DE PROMOCION DE LAS UNID. SAT.	2584
ACCIONES DE PROMOCION DE UMSN Y UNID. SATELITES	694
TOTAL	3278

UNIDAD METROPOLITANA DE SALUD CENTRO	
ATENCIONES DEL 18 AL 24 SEPTIEMBRE 2020	
CONSULTA EXTERNA	
Detalle	N° atenciones
Atenciones en consulta externa	1178
Atenciones de psicología	44
Atenciones de consultas de Telemedicina	53
Atenciones Albergue Casa de la Niñez	12
Atenciones Albergue Casa del Hermano	14
Atenciones Albergue San Juan de Dios	0
TOTAL	1301

UNIDAD METROPOLITANA DE SALUD SUR
REPORTE DE INFORMACIÓN DE BRIGADAS
DEL 21 AL 25 DE SEPTIEMBRE DEL 2020

BRIGADA	RESULTADOS		POSITIVOS LLAMADOS		TOTAL	LLAMADAS REALIZADAS		TOTAL	CONTACTOS ANALIZADOS	PCR CONTACTOS		TOTAL
	POSITIVOS	NEGATIVOS	SI	NO		SI CONTESTA	NO CONTESTA			SI	NO	
18 DE OCTUBRE	15	55	13	2	70	57	13	70	15	7	8	15
ARGELIA ALTA	23	62	14	9	85	64	21	85	4	1	3	4
BRIGADA UNEBA	12	35	11	1	47	43	4	47	33	12	21	33
DIVERSIDADES	72	209	69	3	281	277	4	281	97	50	47	97
DIVINO NIÑO	25	81	15	10	106	85	21	106	21	8	13	21
FERROVIARIA ALTA	10	38	6	4	48	37	11	48	9	4	5	9
FERROVIARIA BAJA	9	39	9	0	48	47	1	48	19	1	18	19
HOGAR DEL TRABAJADOR	9	55	9	0	64	58	6	64	15	6	9	15
JARAMILLO ARTEAGA	6	42	6	0	48	46	2	48	12	0	12	12
JULIO MORENO	60	218	58	2	278	269	9	278	135	70	65	135
MEXICO	13	35	11	2	48	46	2	48	15	7	8	15
NUEVA ALIANZA	7	83	4	3	90	58	32	90	7	4	3	7
ORIENTE QUITAÑO	12	68	12	0	80	79	1	80	23	16	7	23
PEREZ PALLARES	10	38	10	0	48	42	6	48	22	18	4	22
PRIMAVERA DEL SUR	10	60	9	1	70	63	7	70	19	1	18	19
QUITUMBE	94	201	91	3	295	276	19	295	149	71	78	149
RANCHO LOS PINOS	16	59	14	2	75	73	2	75	22	5	17	22
TERMINAL QUITUMBE	14	117	14	0	131	131	0	131	25	3	22	25
TURUBAMBA DE MONJAS	22	48	21	1	70	67	3	70	24	10	14	24
VALLE DEL SUR	9	22	9	0	31	31	0	31	28	5	23	28
TOTAL	448	1565	405	43	2013	1849	164	2013	694	299	395	694

BRIGADAS COMUNITARIAS

	PUNTOS TRIAGE				
	ESTABLECIMIENTO	UBICACIÓN	PUNTOS DE TRIAJE FIJOS	MÉDICOS	ENFERMERAS
SUR	Unidad Educativa Julio E. Moreno	Calle Patricio Romero S55-161 y Calle 1A	2	2	2
	Casa Somos " Nueva Aurora"	Calle Geovanny Benítez y Luis Chimpantiza	0	0	0
	Unidad Educativa Quitumbe	Calle S31 Sapi OE3 540 y avenida. Rumichaca Ñan	3	3	3
	Casa Somos M. Franco Méndez	Calle E2B y S47A	0	0	0
	Casa Somos "Diversidades"	Av. Maldonado y Pujilí	1	1	1
CENTRO	Unidad Educativa Sucre	Montúfar N3-34 y - Sucre	2	2	2
	Casa Somos "San Diego"	Calle Chimborazo S4-273 e Imbabura	0	0	0
	Colegio Municipal 9 de Octubre	Calle Francisco Lizarazu N24-229 y Núñez de Bonilla	1	1	1
NORTE	Coliseo Deportivo de Calderón	Calle María Duchicela y 9 de Agosto	3	3	3
TOTAL			12	12	12

- Brigadas móviles cuentan con 34 médicos, 34 enfermeras y 4 auxiliares al momento desplegadas en el centro, sur y norte de la ciudad.
- La brigada de la estación fija de la UEM Calderón, a partir del 21 de septiembre será una brigada fija para atender a los barrios del norte del DMQ

ÁREA DE INFLUENCIA UNIDAD METROPOLITANA NORTE	Lugar	Médicos	Enfermeras	Auxiliares enf	TOTAL
Coliseo de Calderón		2	2	1	5
Brigadas Móviles		12	12	1	25
TOTAL		14	14	2	30

?

- Las 2 brigadas fijas instaladas en las estaciones de la Zona Norte se encuentran atendiendo a los pacientes en demanda espontánea de lunes a viernes.
- Las 12 brigadas móviles en esta semana atendieron a los barrios: San Juan de Calderón, Roldos Etapa I y II, Marianitas, Julio Zabala, San Carlos de San Juan, Chavezpamba, San Rafael de Calderón, Zambiza, Pisulí.

ÁREA DE INFLUENCIA UNIDAD METROPOLITANA CENTRO	Lugar	Médicos	Enfermeras	Auxiliares enf	TOTAL
	UEM 9 de Octubre	1	1	0	2
	UEM Sucre	2	2	0	4
	Brigadas Móviles	9	9	0	18
	TOTAL	12	12	0	24

- Las 3 brigadas fijas instaladas en las estaciones de la Zona Centro se encuentran atendiendo a los pacientes en demanda espontánea de lunes a viernes.
- Las 9 brigadas móviles esta semana atendieron a los barrios: Miravalle-Cumbayá, Santa Inés, La Casa del Pozo, San Marcos, El Rosario, El Guabo

ÁREA DE INFLUENCIA UNIDAD METROPOLITANA SUR	Lugar	Médicos	Enfermeras	Auxiliares <u>enf</u>	TOTAL PERSONAL
	UEM Julio Moreno	2	1	1	4
	UEM Quitumbe	4	4	1	9
	Parque de las Diversidades	1	1	0	2
	Brigadas Móviles	14	14	0	28
	TOTAL	21	20	2	43

- Las 7 brigadas fijas instaladas en las estaciones de la Zona Sur se encuentran atendiendo a los pacientes en demanda espontánea de lunes a viernes.
- Las 14 brigadas móviles esta semana atendieron a los barrios: Ferroviaria Baja, San Carlos del Sur, Barrio México, Ferroviaria Alta, Rancho Los Pinos, Perez Pallares, Oriente Quiteño, Hogar Del Trabajador, Jaramillo Arteaga, Monseñor Leonidas Proaño, Santa Rosa de La Argelia, Guambi, Lloa, Monserrath.

ATENCIONES DEL 22 DE JULIO AL 25 DE SEPTIEMBRE ESTACIONES FIJAS Y MÓVILES	
LUGAR DE ATENCIÓN	CANTIDAD
BRIGADAS MÓVILES	13606
TRIAJE UEM QUITUMBE	3819
TRIAJE COLISEO CALDERÓN	3047
TRIAJE UEM SUCRE	2417
TRIAJE UEM JULIO MORENO	1703
TRIAJE DIVERSIDADES	1289
TRIAJE UEM 9 DE OCTUBRE	1187
FRANCO MENDEZ, SAN DIEGO Y NUEVA AURORA	816
TRIAJE UEM CALDERÓN	692
Total general	28576

HOMBRES	MUJERES	TOTAL
12942	15634	28576

**DISTRIBUCIÓN SEGÚN SEXO TOTAL
ATENCIÓNES DESDE EL 22 DE JULIO AL
25 DE SEPTIEMBRE**

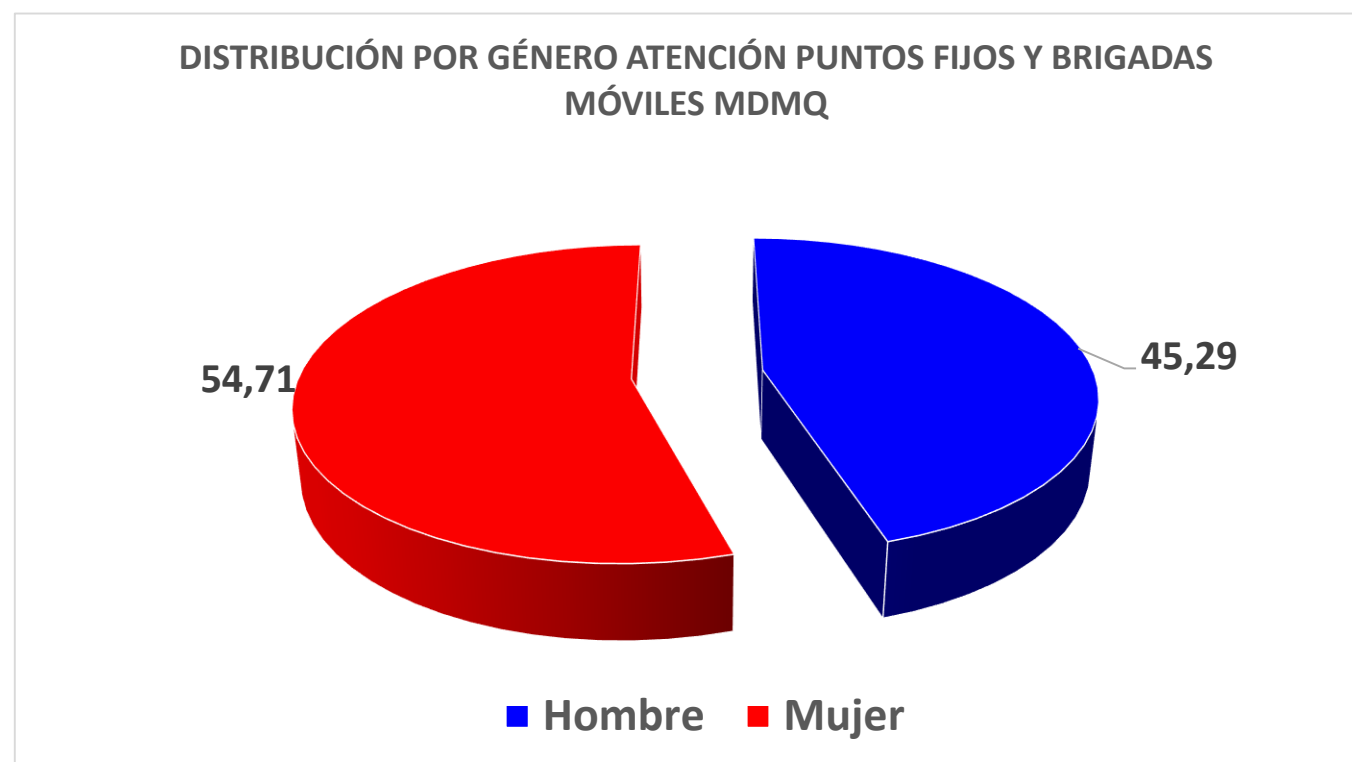

ATENCIÓN POR GRUPO ETÁREO

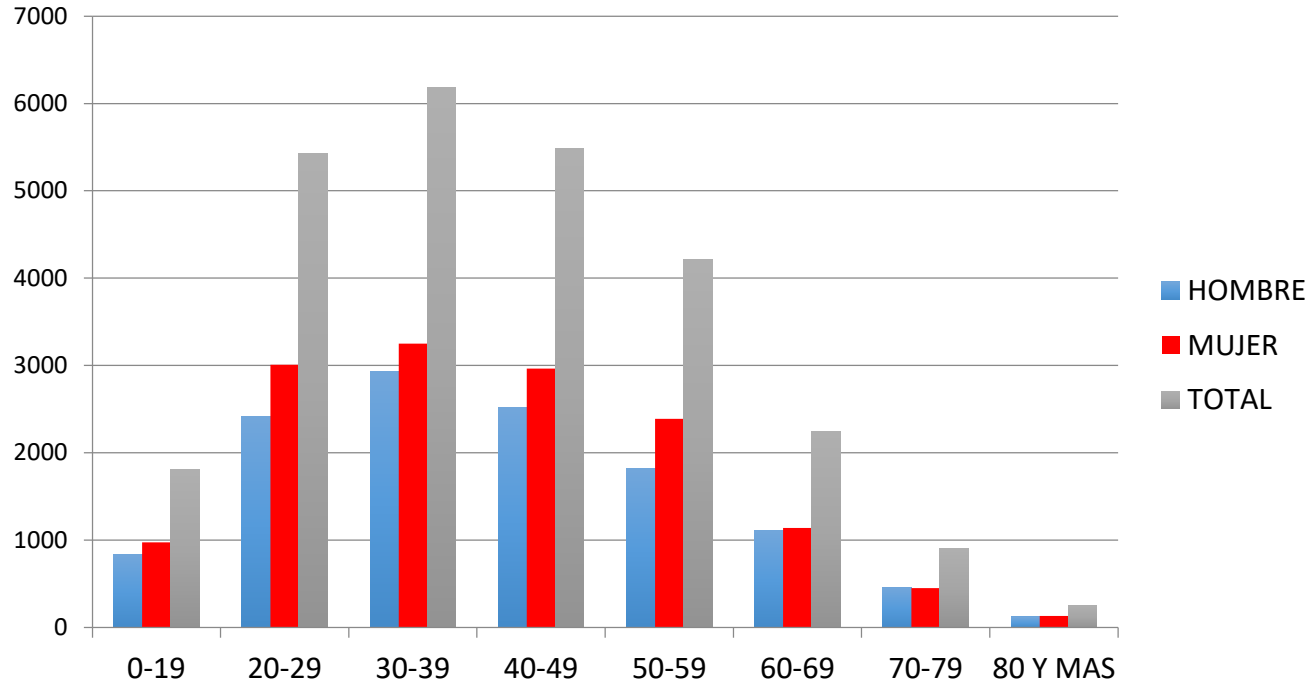

GRUPO ETÁREO	HOMBRE	MUJER	TOTAL
0-19	830	975	1805
20-29	2418	3008	5426
30-39	2929	3250	6179
40-49	2519	2964	5483
50-59	1822	2387	4209
60-69	1111	1139	2250
70-79	454	451	905
80 Y MAS	120	130	250
Total general	12942	15634	28576

RESULTADOS	NEGATIVOS	POSITIVOS
Total general	15841	4778
	55%	17%

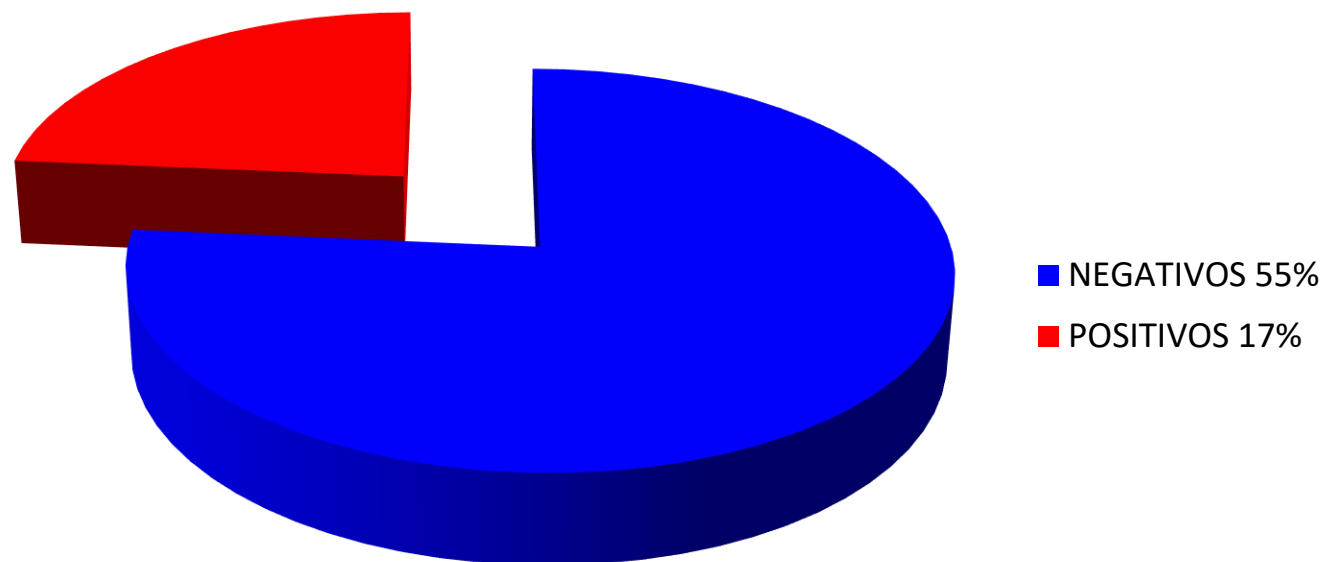

Sintomatología más frecuente semana 21 al 25 de septiembre

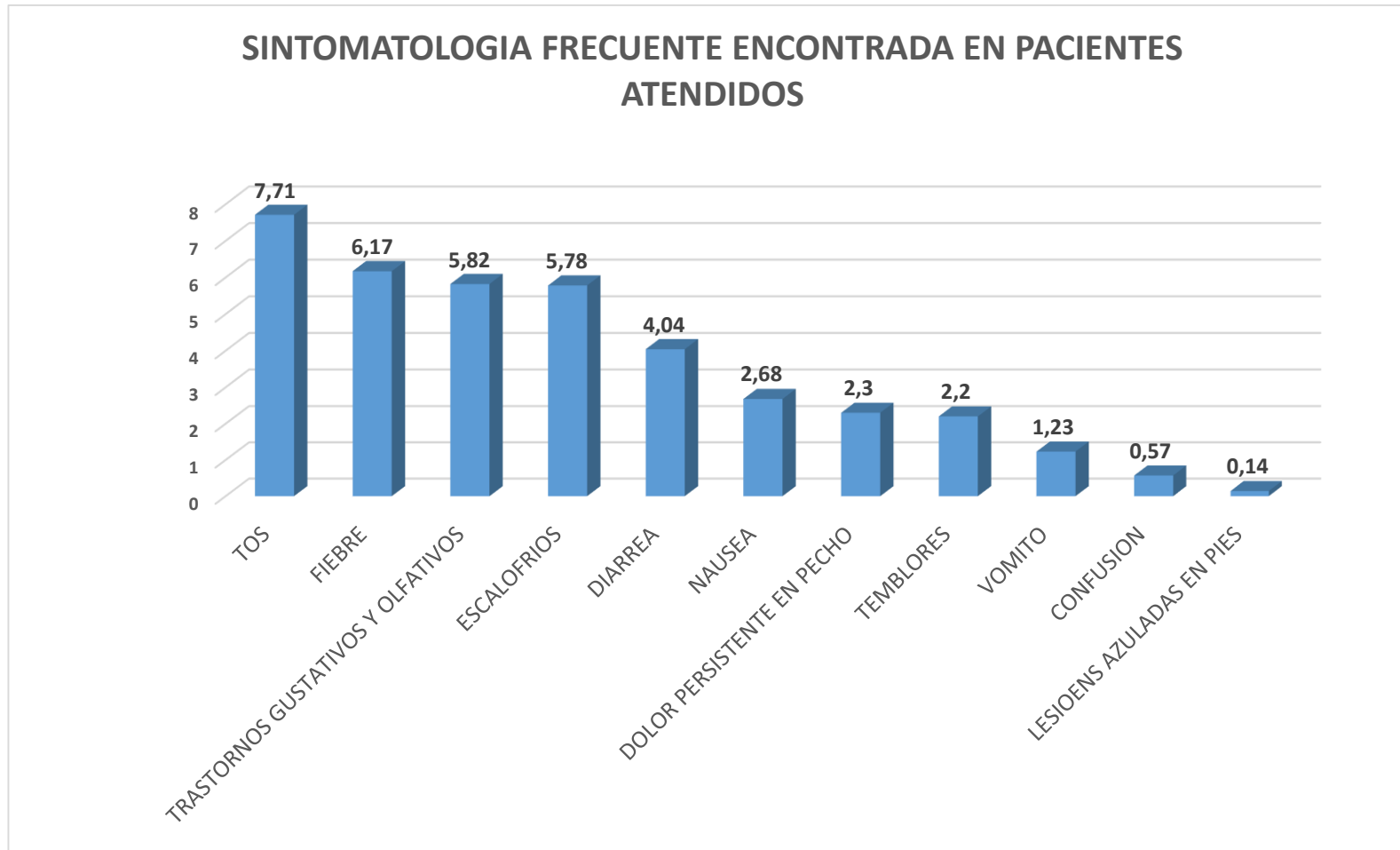

Distribucion Casos Positivos y Negativos Semanas Epidemiológicas

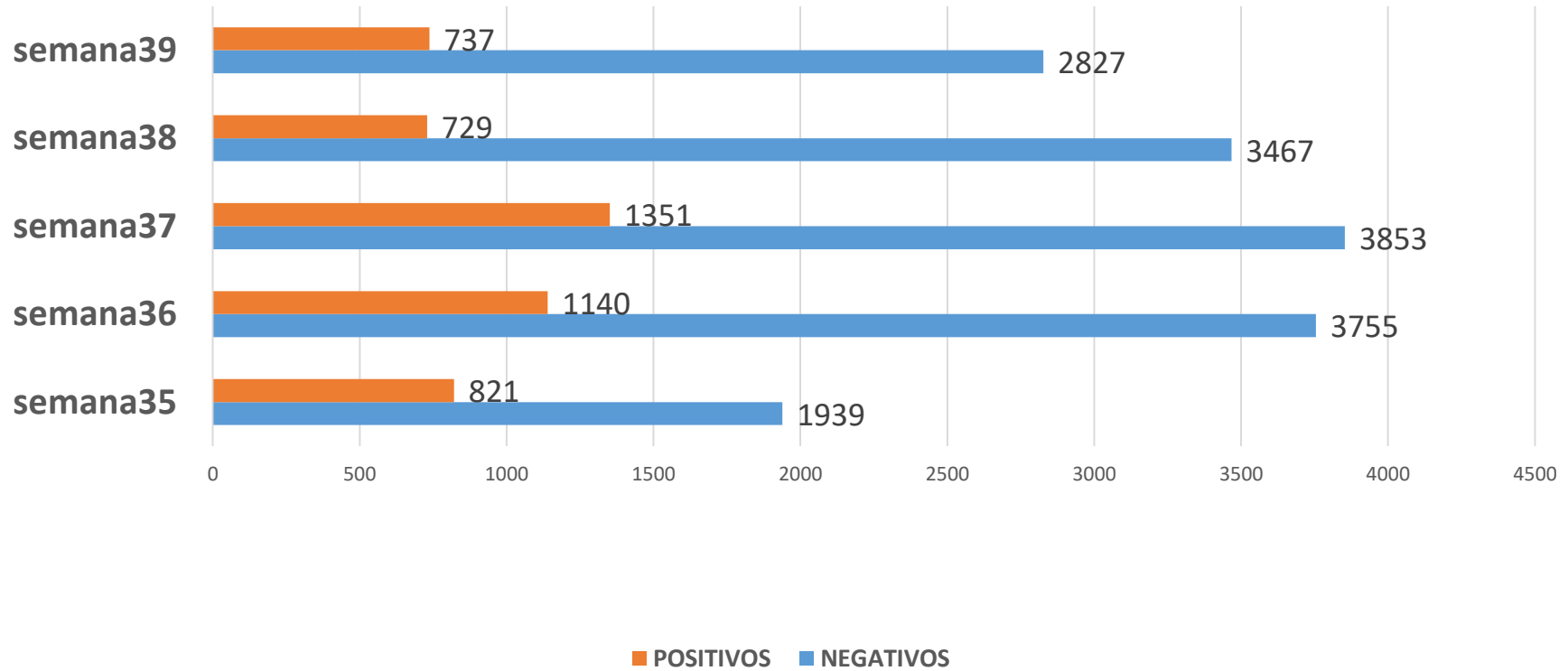

Atenciones en salud mental

Secretaría de Salud

Semana 21 al 25 de septiembre 2020

SIPAQ - PROYECTO INTEGRAL DE PREVENCIÓN DE ADICCIONES QUITO

COMPONENTE	ACTIVIDADES REALIZADAS AÑO 2020	N° DE ACTIVIDADES	N° PARTICIPANTES TALLERES	N° ATENCIONES PSICOLOGICAS
TERAPÉUTICO	ATENCIONES INDIVIDUALES	N/A	N/A	186
	ATENCIONES CAT	N/A	N/A	83
	GRUPALES	3 GRUPOS	N/A	28
	TOTAL	3 GRUPOS	N/A	297
COMUNITARIO	LIDERES	1	53	N/A
	LIGAS BARRIALES	0	0	N/A
	BARRIOS	3	106	N/A
	TOTAL	5	159	N/A
LABORAL	PRIVADOS		0	N/A
	PUBLICAS	1	52	N/A
	TOTAL	1	52	N/A
TOTAL ACUMULADO: 508		8	211	297

ATENCIONES EN SALUD MENTAL - DMPPVS

Mes	Institución	Tema	Número de participantes
21 al 25 de septiembre	Pontificia Universidad Católica del Ecuador	Capacitación en intervención con población de Guagua Centros	7
	Secretaría de Salud	Conversatorio de prevención en embarazo adolescente.	138
	Médicos sin Fronteras	Capacitación sobre Cuidados Paliativos Psicológicos	30
	Patronato San José	Grupo Focal sobre COVID-18	18
		Total	193

COMPONENTE	ACTIVIDADES REALIZADAS AÑO 2020	N° DE ACTIVIDADES	N° PARTICIPANTES TALLERES	N° ATENCIONES PSICOLOGICAS/ ACOMPAÑAMIENTO
TERAPÉUTICO	DERIVACIÓN			12
EDUCATIVO	PADRES MADRES			1
COMUNITARIO	SEGUIMIENTO PERSONAS DE LA COMUNIDAD Y GUAGUA CENTROS			84
INDICADA / EMPLEADOS	MUNICIPALES			2
	TOTAL			99

Atenciones en salud mental total

Secretaría de Salud

Componente	N° PARTICIPANTES TALLERES	N° ATENCIONES PSICOLOGICAS-ACOMPANAMIENTO PS	TOTAL
SIPAQ	211	297	508
Salud Mental	193	99	282
UMSN		55	55
UMSC		44	44
UMSS		49	49
TOTAL	404	562	966

