

Cumplimiento del cronograma semanal

19 - 25 Septiembre 2020

21/09/2020

| | |
|--|-----|
| AGENCIA DE COORDINACION DISTRITAL DE COMERCIO | 2 |
| AGENCIA METROPOLITANA DE TRANSITO QUITO | 5 |
| BRIGADA-ARGELIA ALTA | 85 |
| BRIGADA-FERROVIARIA BAJA | 48 |
| BRIGADA-HDA GUAPULO | 60 |
| BRIGADA-MÉXICO | 48 |
| BRIGADA-ROLDOS | 46 |
| BRIGADA-S. JUAN CALDERON | 37 |
| BRIGADA-STA. INES | 69 |
| BRIGADA-TERMINAL CARCELÉN | 31 |
| BRIGADA-TERMINAL QUITUMBE | 16 |
| CUERPO DE AGENTES DE CONTROL METROPOLITANA QUITO | 13 |
| FUNDACIÓN CAMPAMENTO CRISTIANO | 2 |
| MERCADO AMERICA | 29 |
| TRIAJE COLISEO CALDERON | 60 |
| TRIAJE DIVERSIDADES | 39 |
| TRIAJE UEM 9 DE OCTUBRE | 40 |
| TRIAJE UEM JULIO MORENO | 50 |
| TRIAJE UEM QUITUMBE | 50 |
| TRIAJE UEM SUCRE | 47 |
| Total | 777 |

| FECHA DE TOMA | GRUPO DE ATENCIÓN | TOTAL |
|-------------------------------------|---|-------|
| 22/09/2020 | AGENCIA METROPOLITANA DE TRANSITO QUITO | 4 |
| | BARRIOS | 5 |
| | BRIGADA-FERROVIARIA ALTA | 48 |
| | BRIGADA-MARIANITAS | 35 |
| | BRIGADA-PEREZ PALLARES | 48 |
| | BRIGADA-RANCHO LOS PINOS | 75 |
| | BRIGADA-ROLDOS | 49 |
| | BRIGADA-S. JUAN CALDERON | 44 |
| | BRIGADA-SAN MARCOS | 119 |
| | BRIGADA-TERMINAL CARCELÉN | 18 |
| | BRIGADA-TERMINAL QUITUMBE | 24 |
| | DIRECCION MET. FINANCIERA | 1 |
| | DIRECCIÓN METROPOLITANA DE CATASTRO | 1 |
| | DIRECCION METROPOLITANA DE INFORMATICA | 1 |
| | INSTITUTO METROPOLITANO DE PATRIMONIO | 1 |
| | MEDIOS DE COMUNICACIÓN | 1 |
| | SECRETARIA DE CULTURA | 1 |
| | TRIAJE COLISEO CALDERON | 60 |
| | TRIAJE DIVERSIDADES | 50 |
| | TRIAJE UEM 9 DE OCTUBRE | 32 |
| | TRIAJE UEM JULIO MORENO | 46 |
| | TRIAJE UEM QUITUMBE | 44 |
| | TRIAJE UEM SUCRE | 31 |
| UNIDAD METROPOLITANA DE SALUD NORTE | 1 | |
| Total | 739 | |

23/09/2020

| | |
|--|-----|
| ADMINISTRACION ZONAL CALDERON | 1 |
| ADMINISTRACION ZONAL SUR (ELOY ALFARO) | 1 |
| AGENCIA METROPOLITANA DE TRANSITO QUITO | 13 |
| BARRIOS | 4 |
| BRIGADA-HOGAR DEL TRABAJADOR | 64 |
| BRIGADA-ITCHIMBIA | 91 |
| BRIGADA-JARAMILLO ARTEAGA | 48 |
| BRIGADA-JULIO ZABALA | 48 |
| BRIGADA-MARIANITAS | 24 |
| BRIGADA-ORIENTE QUITAÑO | 80 |
| BRIGADA-ROLDOS | 46 |
| BRIGADA-TERMINAL CARCELÉN | 31 |
| BRIGADA-TERMINAL QUITUMBE | 21 |
| CUERPO DE AGENTES DE CONTROL METROPOLITANA QUITO | 1 |
| EP METROPOLITANA DE MOVILIDAD Y OBRAS PUBLICAS | 1 |
| MERCADO EL QUINCHE | 107 |
| TRIAJE COLISEO CALDERON | 60 |
| TRIAJE DIVERSIDADES | 42 |
| TRIAJE UEM 9 DE OCTUBRE | 46 |
| TRIAJE UEM JULIO MORENO | 36 |
| TRIAJE UEM QUITUMBE | 41 |
| TRIAJE UEM SUCRE | 55 |
| UNIDAD METROPOLITANA DE SALUD CENTRO | 1 |
| UNIDAD METROPOLITANA DE SALUD NORTE | 1 |
| Total | 863 |

| SEMANA | FECHA DE TOMA | GRUPO DE ATENCIÓN | TOTAL |
|--------|---------------|--|-------|
| | | ADMINISTRACION ZONAL CALDERON | 1 |
| | | BARRIOS | 4 |
| | | BRIGADA-CHAVEZPAMBA | 43 |
| | | BRIGADA-GUAMBI | 51 |
| | | BRIGADA-LA VICENTINA | 90 |
| | | BRIGADA-MONSEÑOR LEONIDAS PROAÑO | 43 |
| | | BRIGADA-ROLDOS | 49 |
| | | BRIGADA-SAN CARLOS DE S. JUAN CALDERÓN | 43 |
| | | BRIGADA-STA. ROSA DE ARGELIA | 99 |
| | | BRIGADA-TERMINAL CARCELÉN | 21 |
| | | BRIGADA-TERMINAL QUITUMBE | 21 |
| | | CUERPO DE AGENTES DE CONTROL METROPOLITANA QUITO | 1 |
| | | EP METROPOLITANA DE MOVILIDAD Y OBRAS PUBLICAS | 2 |
| | 24/09/2020 | FUNDACIÓN CAMPAMENTO CRISTIANO | 1 |
| | | MERCADO PUEMBO | 1 |
| | | PROYECTO PREMAQ | 1 |
| | | TAXISTAS-COOP. LA CHORRERA | 17 |
| | | TAXISTAS-COOP. LA COMUNA | 12 |
| | | TAXISTAS-COOP. MUNDO RODANTE | 10 |
| | | TAXISTAS-COOP. NECOCHEA | 16 |
| | | TAXISTAS-COOP. OCCIDENTAL | 20 |
| | | TAXISTAS-COOP. QUITO PUSUQUI | 14 |
| | | TAXISTAS-COOP. RIO COCA | 15 |
| | | TRIAJE COLISEO CALDERON | 50 |
| | | TRIAJE DIVERSIDADES | 49 |
| | | TRIAJE UEM 9 DE OCTUBRE | 50 |
| | | TRIAJE UEM JULIO MORENO | 50 |
| | | TRIAJE UEM QUITUMBE | 32 |
| | | TRIAJE UEM SUCRE | 25 |
| | | UNIDAD METROPOLITANA DE SALUD SUR | 1 |
| | | Total | 832 |

| SEMANA | FECHA DE TOMA | GRUPO DE ATENCIÓN | TOTAL |
|--------|---------------|---|-------|
| | | ADMINISTRACION ZONAL NORTE (EUGENIO ESPEJO) | 1 |
| | | AGENCIA DE COORDINACION DISTRITAL DE COMERCIO | 1 |
| | | AGENCIA METROPOLITANA DE TRANSITO QUITO | 10 |
| | | BARRIOS | 1 |
| | | BRIGADA-EL GUABO | 44 |
| | | BRIGADA-LLOA | 96 |
| | | BRIGADA-MONSERAT | 95 |
| | | BRIGADA-PISULÍ | 50 |
| | | BRIGADA-SAN RAFAEL DE CALDERÓN | 48 |
| | | BRIGADA-TERMINAL CARCELÉN | 15 |
| | | BRIGADA-TERMINAL QUITUMBE | 19 |
| | | BRIGADA-ZAMBIZA | 49 |
| | | FUNDACIÓN CAMPAMENTO CRISTIANO | 3 |
| | | MERCADO AMAGUAÑA | 60 |
| | | TAXISTAS-COOP. LA VICENTINA | 2 |
| | | TAXISTAS.COOP. LA FLORIDA | 2 |
| | 25/09/2020 | TAXISTAS.COOP. LA TOLA | 1 |
| | | TAXISTAS.COOP. LAS CASAS | 2 |
| | | TAXISTAS.COOP. MAGDALENA | 3 |
| | | TAXISTAS.COOP. MEJIA LEQUERICA | 3 |
| | | TAXISTAS.COOP. MIRAFLORES | 2 |
| | | TAXISTAS.COOP. MIRAVALLE | 2 |
| | | TAXISTAS.COOP. MONJAS | 3 |
| | | TAXISTAS.COOP. MUNDO NUEVO | 3 |
| | | TRIAJE COLISEO CALDERON | 50 |
| | | TRIAJE DIVERSIDADES | 50 |
| | | TRIAJE UEM 9 DE OCTUBRE | 50 |
| | | TRIAJE UEM JULIO MORENO | 50 |
| | | TRIAJE UEM QUITUMBE | 24 |
| | | TRIAJE UEM SUCRE | 26 |
| | | UNIDAD METROPOLITANA DE SALUD NORTE | 14 |
| | | UNIDAD PATRONATO MUNICIPAL SAN JOSÉ | 2 |
| | | Total | 781 |

RESULTADOS OBTENIDOS
19 - 25 Septiembre 2020

Evolución N. Muestras Tomadas

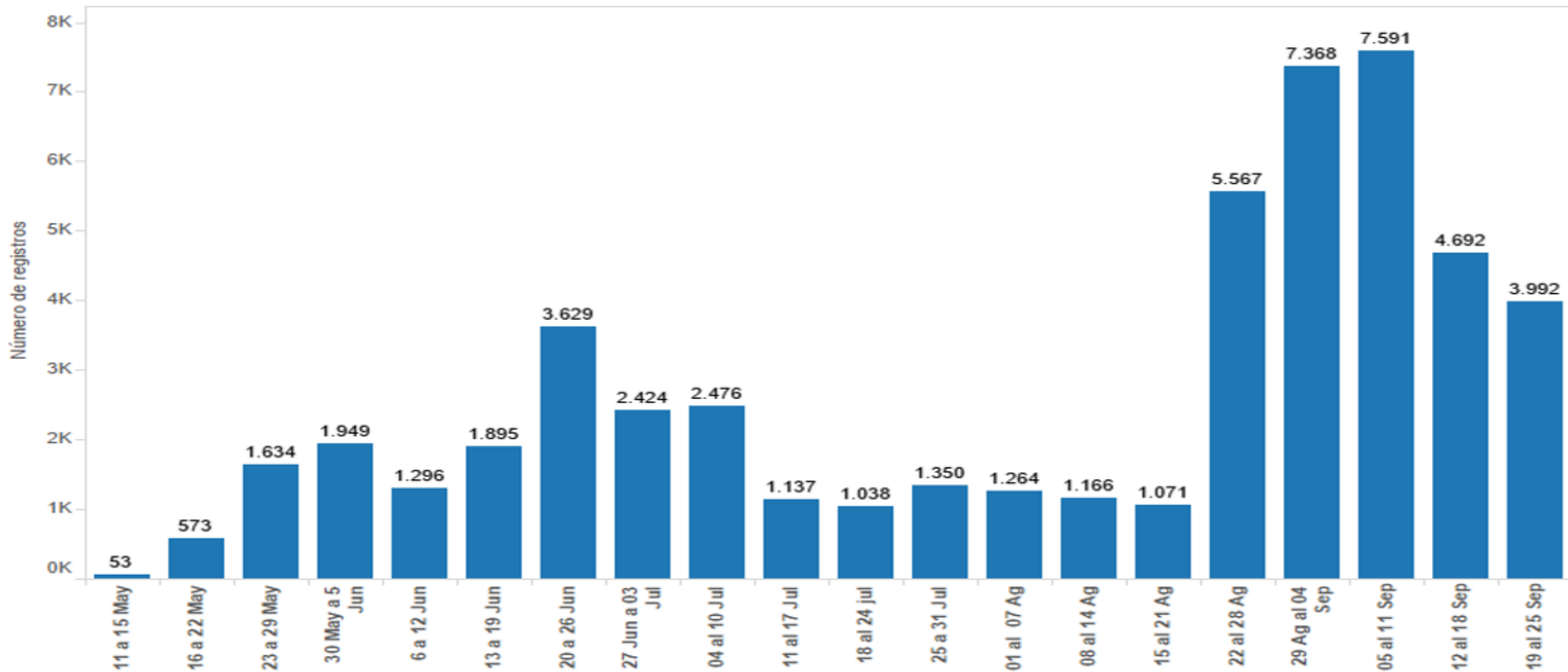



Total de Muestras
Tomadas y
procesadas por **SS**
y Procesadas **IC**

52.165

SS: Secretaría de Salud

IC: Instituciones colaboradoras



Total de Muestras
Tomadas por SS y
Procesadas IC

52.165



Total de Muestras
Tomadas y Procesadas

por **IESS Sur**

20.000 total

8289 Informe

SS: Secretaría de Salud

IC: Instituciones colaboradoras



Total de Muestras
Tomadas por SS y
Procesadas IC

52.165



Total de Muestras
Tomadas y Procesadas
por IESS Sur

20.000 total
8289 Informe



Total de Muestras
Tomadas y
Procesadas por
UCE

2020

SS: Secretaría de Salud

IC: Instituciones colaboradoras

Total de Muestras
Tomadas por SS y
Procesadas IC

52165

Total de Muestras
Tomadas y
Procesadas por
IESS Sur

20000

Total
74.185

Total de Muestras
Tomadas y
Procesadas por
UCE

2020

Total de Muestras
Tomadas por SS y
Procesadas IC

48173

Total de Muestras
Tomadas y
Procesadas por
IESS Sur

8289

Total de Muestras
Tomadas y
Procesadas por
UCE

2020

Total

74.185

Positividad

21.5% acumulado

Positividad

Gráfico 6. Número de muestras analizadas y porcentaje de personas positivas para SARS-CoV-2, por semana. 11 de mayo al 25 de septiembre de 2020

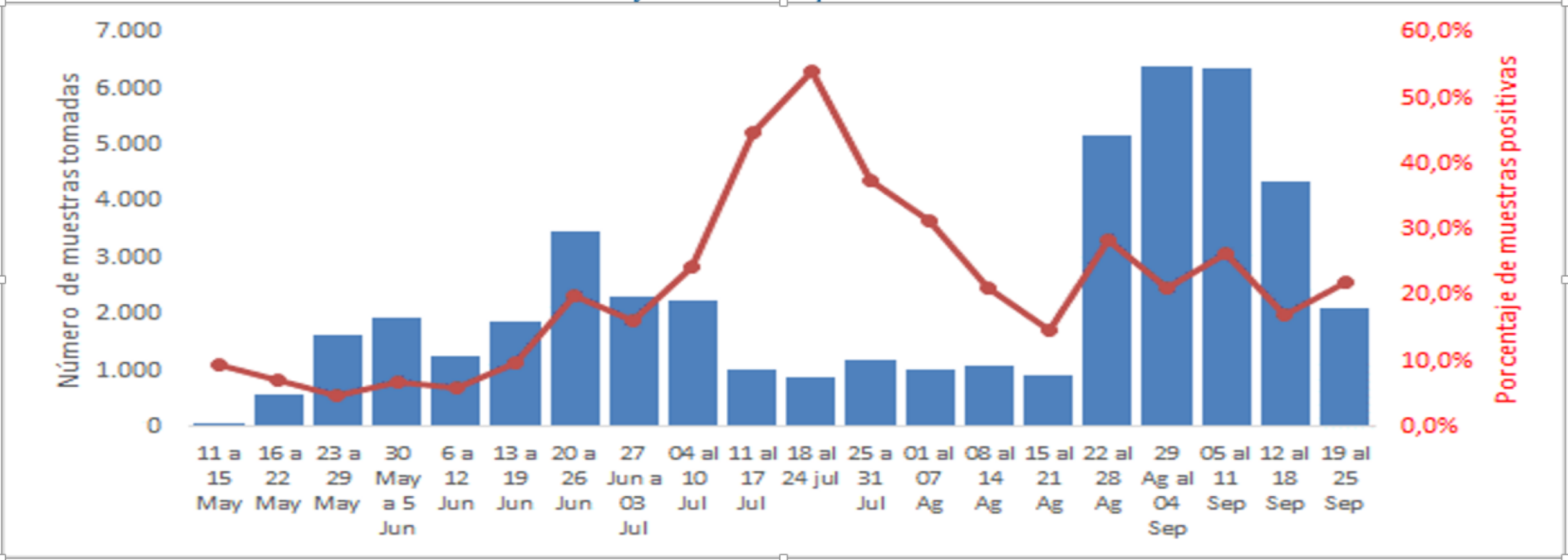

Positivos

Sexo



Edad

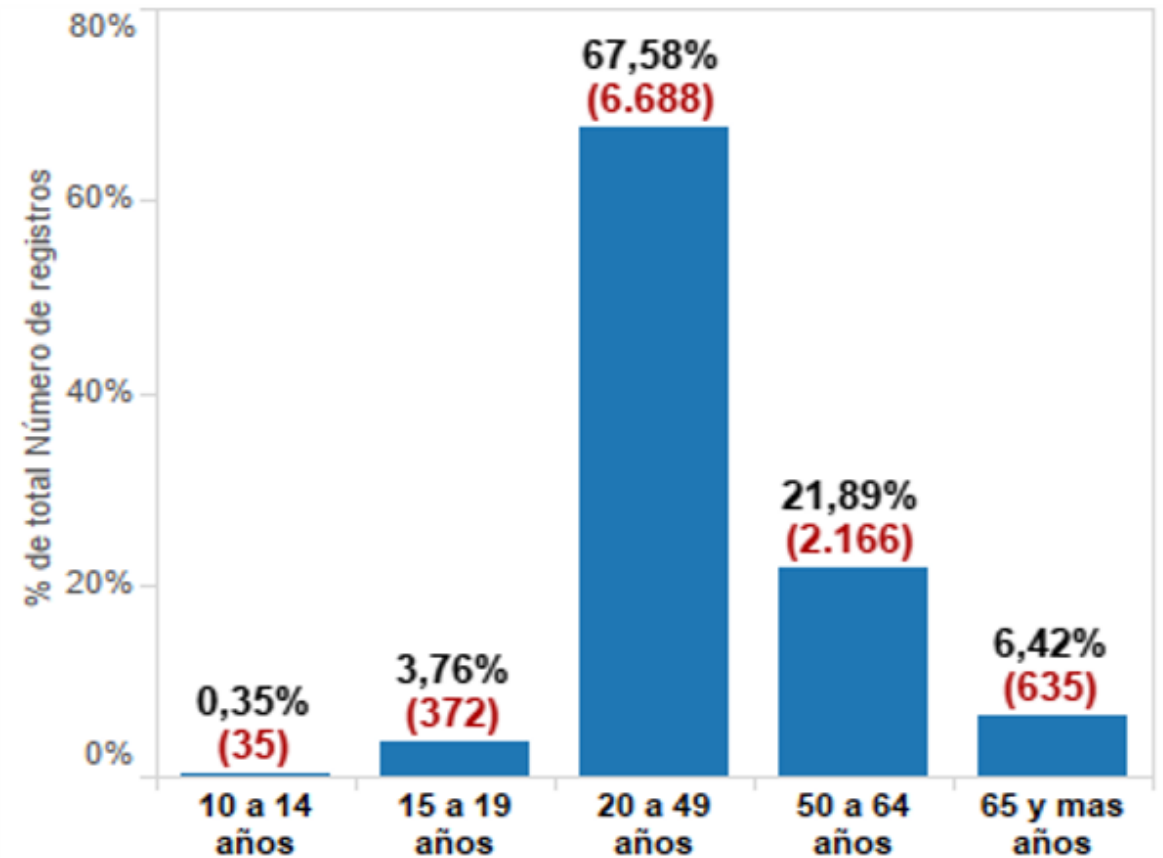

Positivos: Grupo de Atención

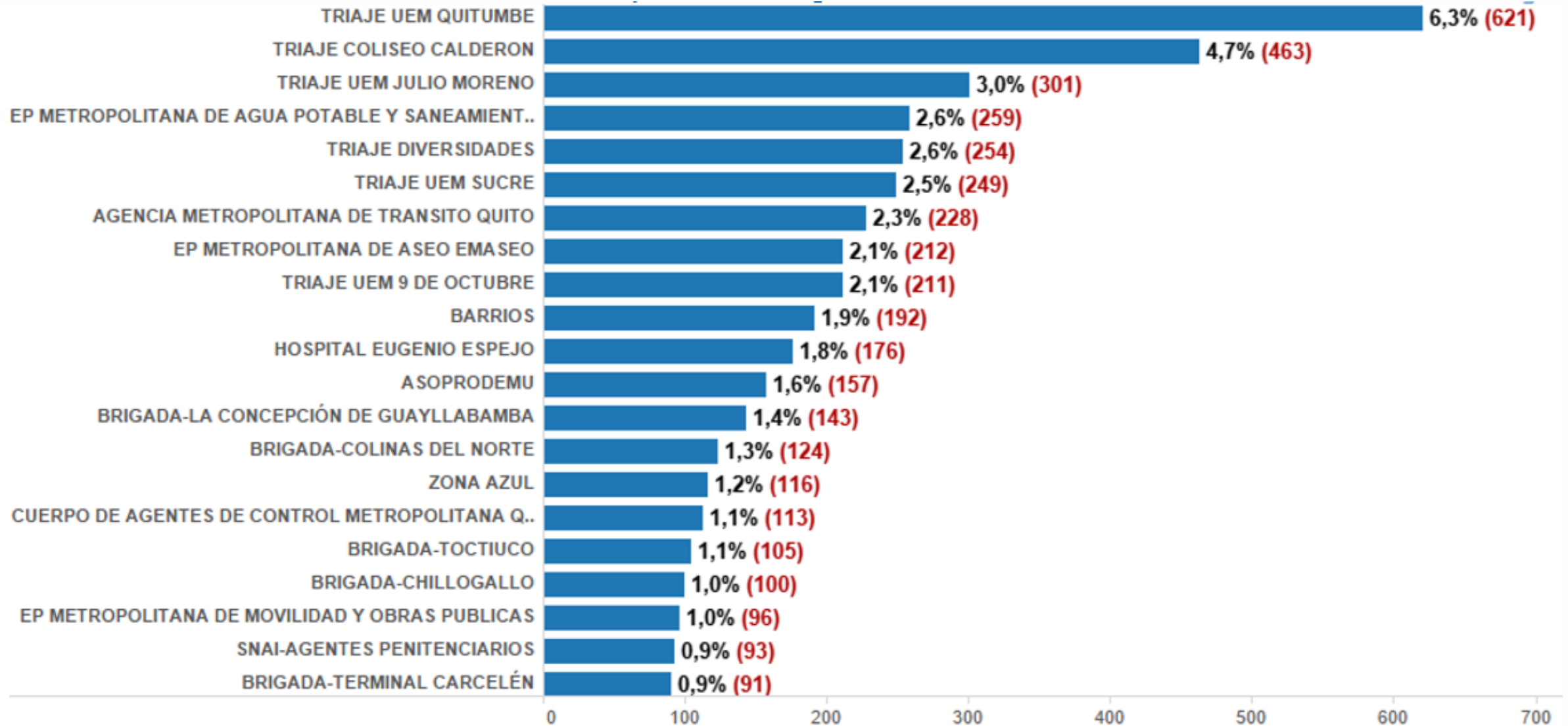

Positivos Asintomáticos:

Grupo Atención

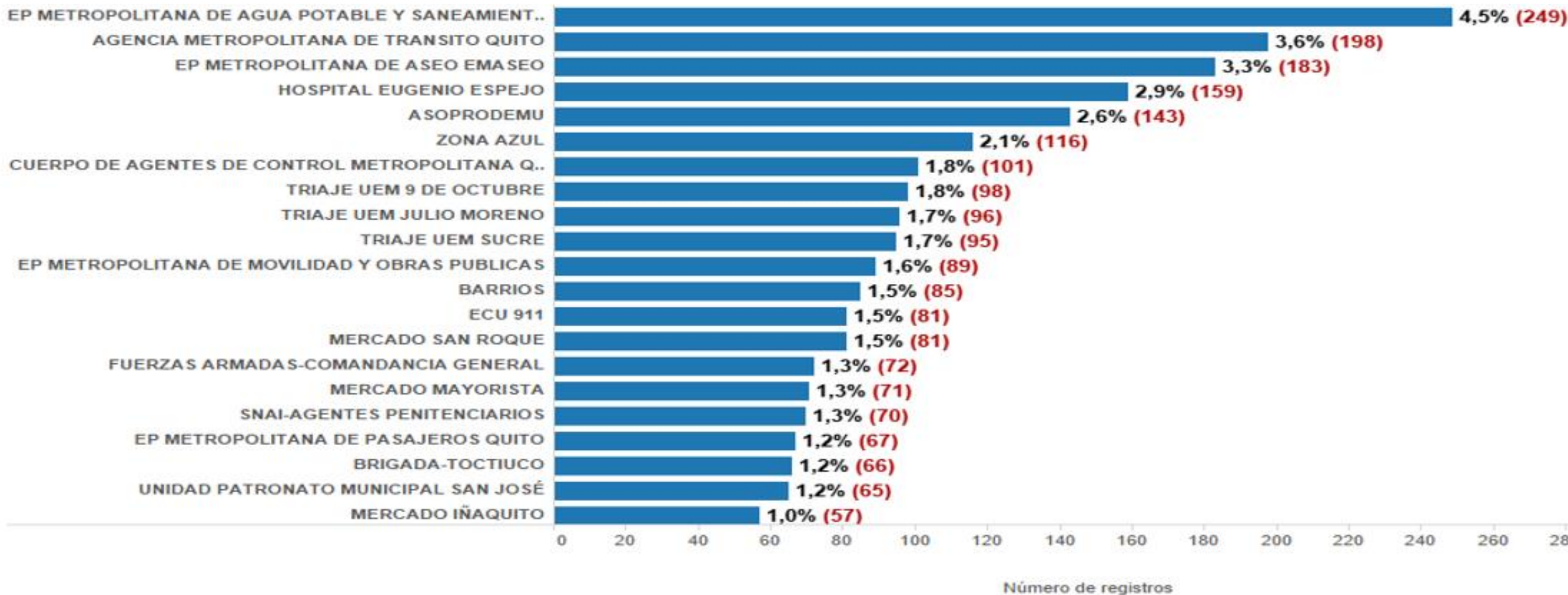

Positivos:

Parroquia Residencia

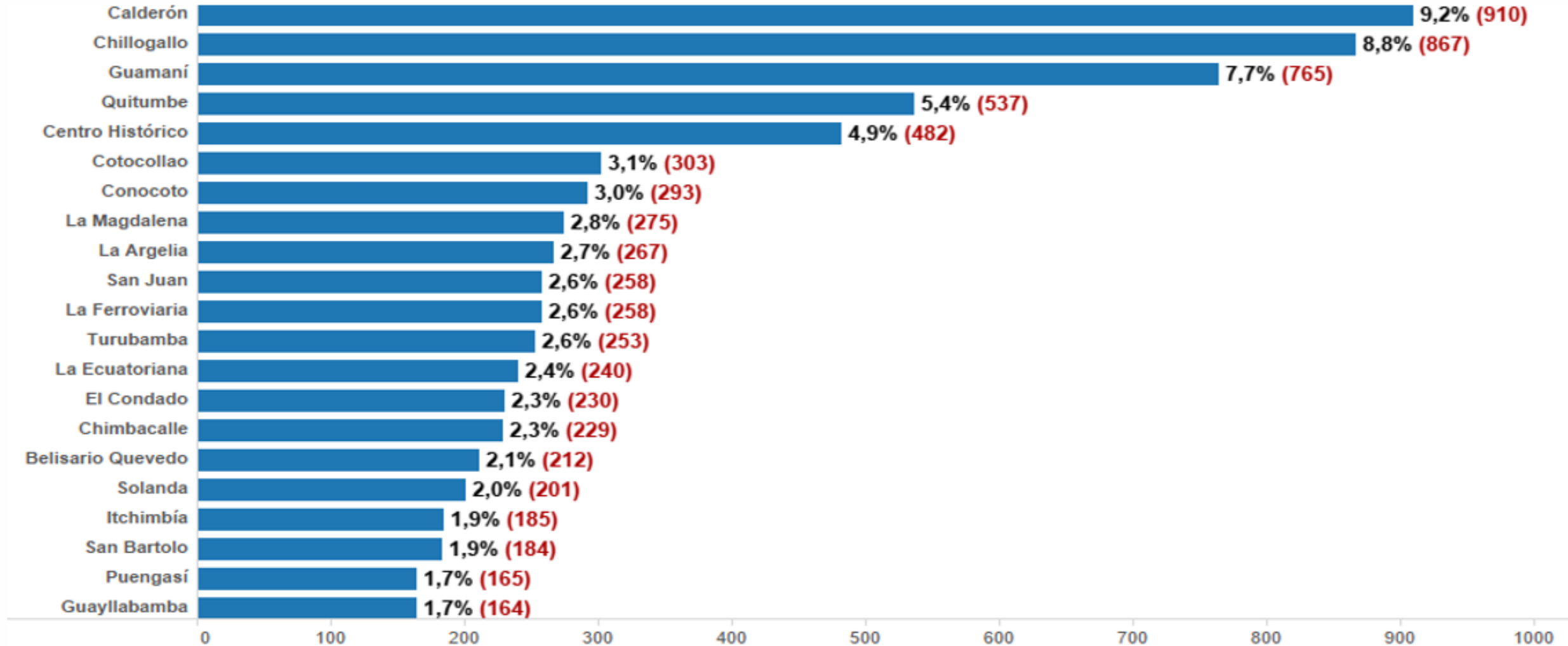

Número de registros

Positivos Asintomáticos: Parroquia Residencia

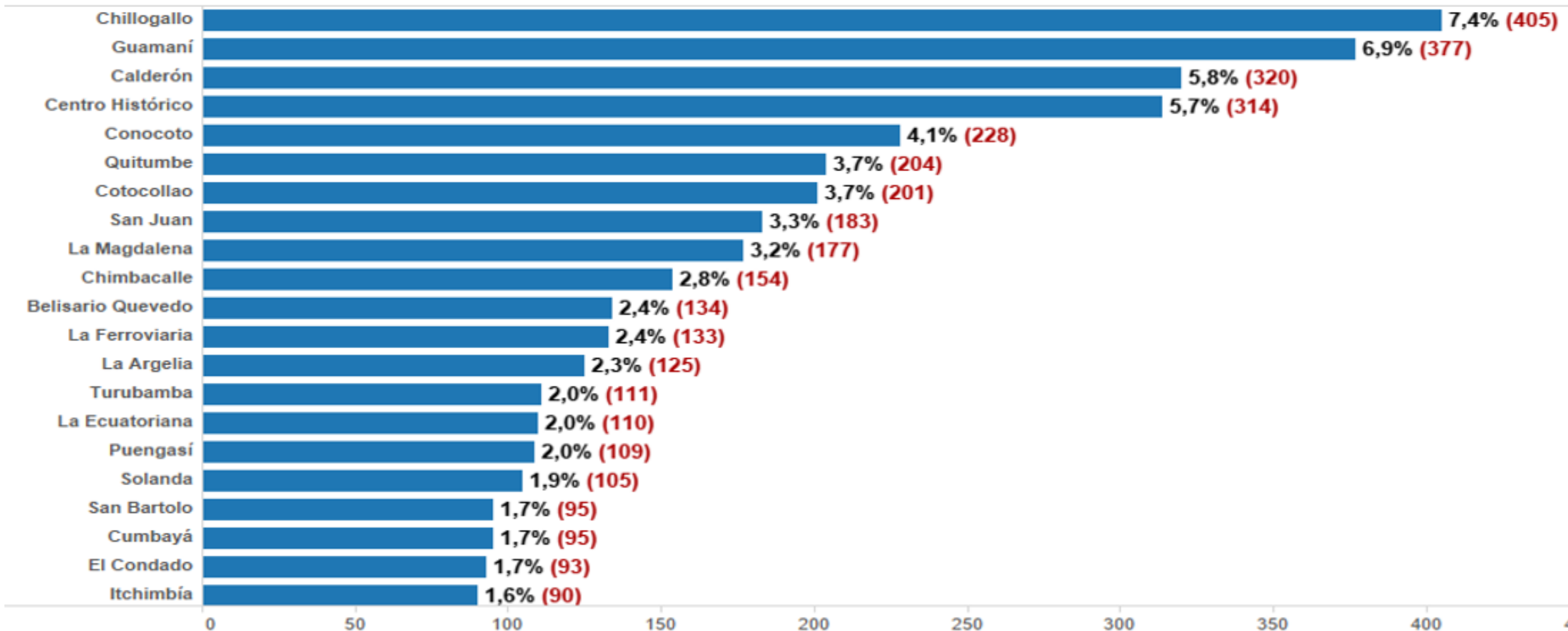

Informe de Laboratorios: Porcentaje de Procesamiento

Porcentaje de Procesamiento de Pruebas

| Institución | Kits entregados | Avance Procesamiento |
|--------------------|------------------------|-----------------------------|
| UCE (1) | 7700 | 100% |
| UCE (2) | 4000 | 50% |

Porcentaje de Procesamiento de Pruebas

| Institución | Kits entregados | Avance Procesamiento |
|--------------------|------------------------|-----------------------------|
| UCE (1) | 7700 | 100% |
| UCE (2) | 4000 | 50% |
| UTE | 7800 | 75% |

Porcentaje de Procesamiento de Pruebas

| Institución | Kits entregados | Avance Procesamiento |
|--------------------|------------------------|-----------------------------|
| UCE (1) | 7700 | 100% |
| UCE (2) | 4000 | 50% |
| UTE | 7800 | 33% |
| IESS SUR | 20000 | 100% |

Porcentaje de Procesamiento de Pruebas

| Institución | Kits entregados | Avance Procesamiento |
|---------------------------|------------------------|-----------------------------|
| UCE (1) | 7700 | 100% |
| UCE (2) | 4000 | 50% |
| UTE | 7800 | 33% |
| IESS SUR | 20000 | 90% |
| OneLabt (Donación) | 5000 | 100% |

Detalle procesos precontractuales, contractuales y ejecución de contratos

| Empresa | Estado | Figura Cont Pública | Objeto |
|--------------------------------|--------------|---------------------|---------------|
| BioMol | En ejecución | Ínfima Cuantía | Insumos |
| OneLabt | En ejecución | Licitación | Procesamiento |
| Innovative Health Latam | En ejecución | Ínfima Cuantía | Consumibles |