

Informe Epidemiológico del Distrito Metropolitano de Quito COVID-19

DATOS DESTACADOS DMQ



34.079
Casos positivos confirmados



1.257
Personas fallecidas



34.310
Casos sospechosos



43.625
Casos descartados



112.014
Muestras tomadas



30,4%
Tasa de positividad

Fallecidos en contexto

1566

Tasa de letalidad / letalidad Contexto

3,9

4,9

Falta de Procesamiento

32 %

CASOS POSITIVOS POR SEXO DMQ 25/09/2020

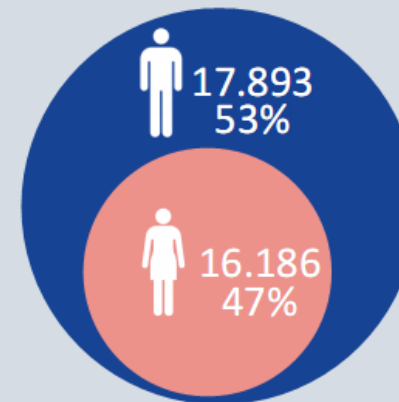

CASOS POSITIVOS POR GRUPO ETARIO 25/09/2020

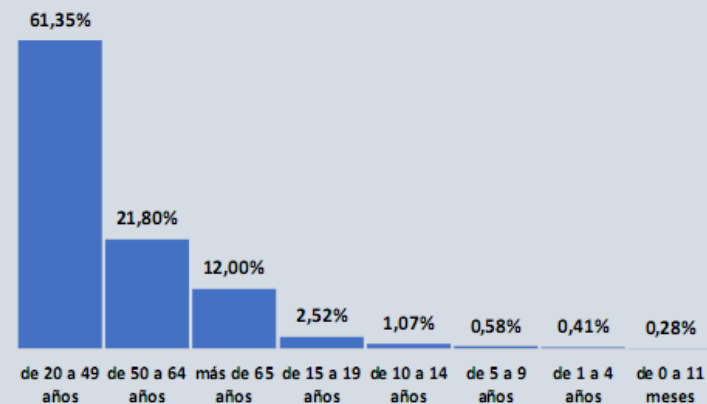

Pichincha: 28,5 % del total de infectados en Ecuador

COVID-19 (Casos confirmados - Incremento diario)

Cantón Quito (1701), Ecuador

Elaborado por: Secretaría Metropolitana de Salud - UIEIS

Fuente: COE-Metropolitano de Pichincha

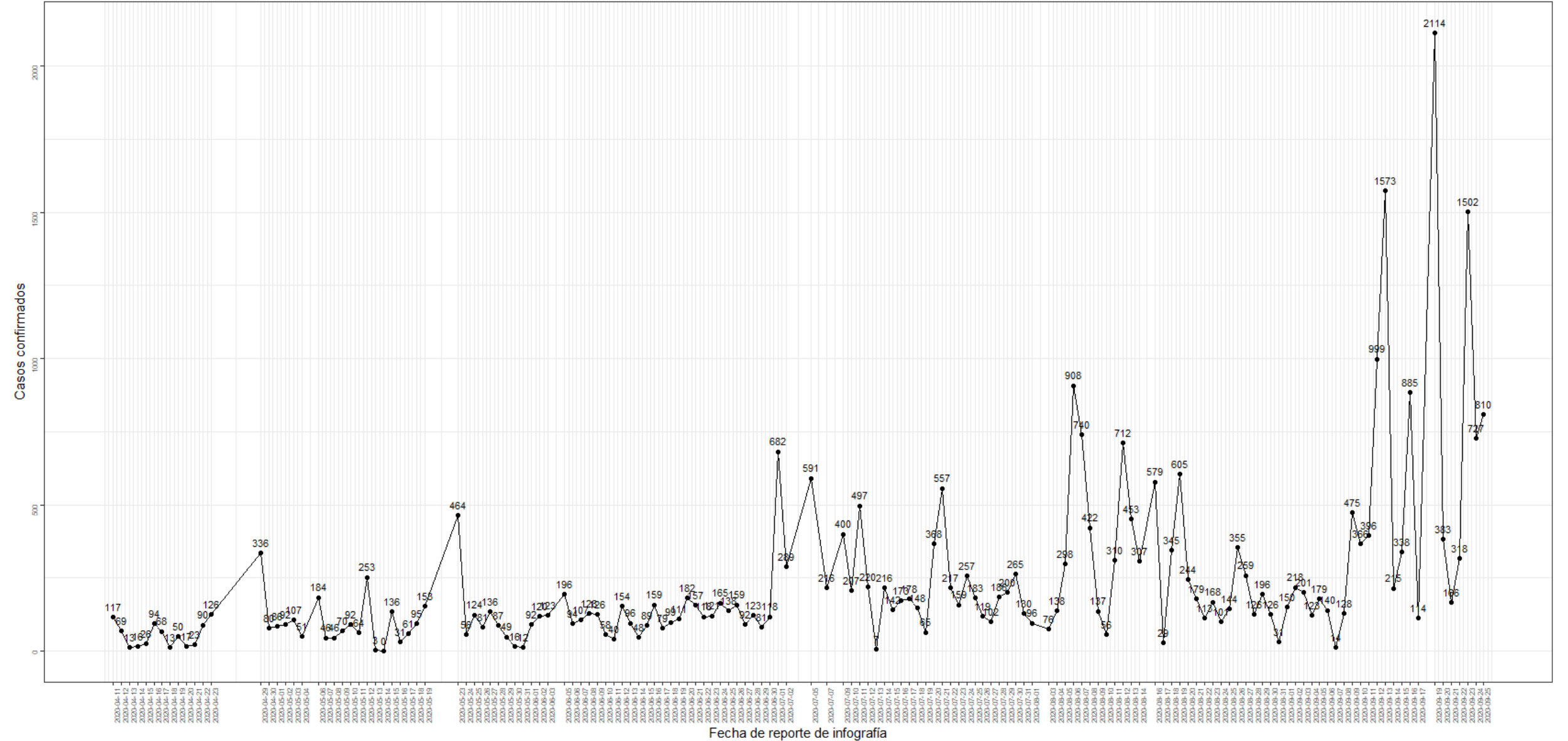

Incremento de casos confirmados por COVID-19

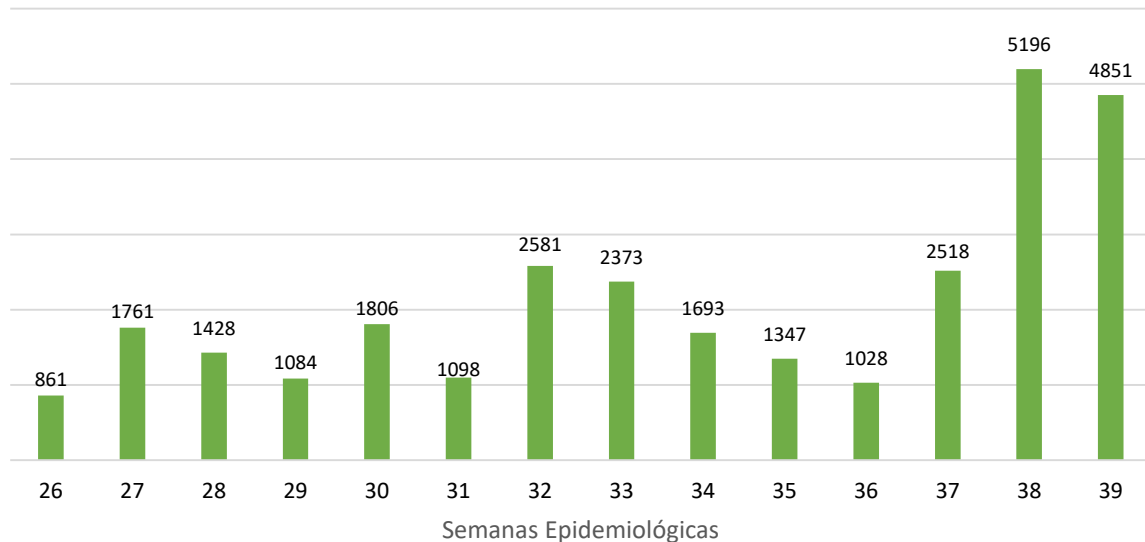

12 / 09 / 2020

Pichincha

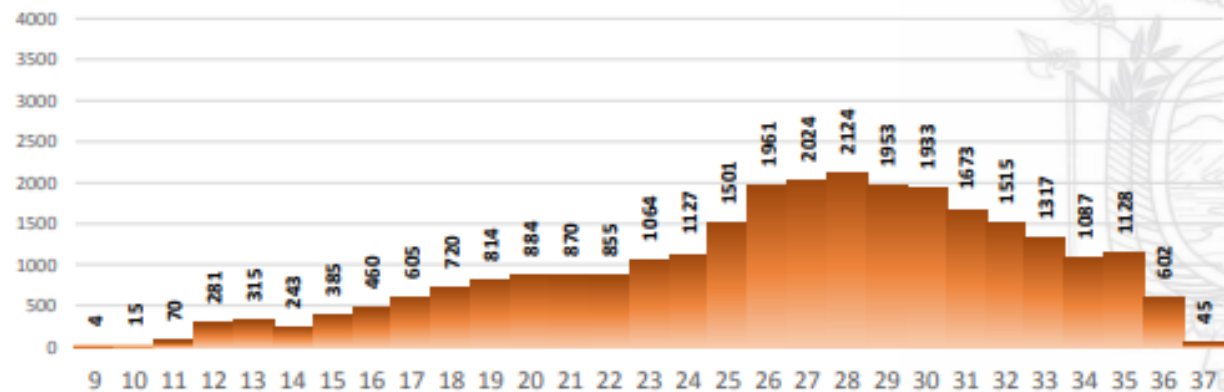

20 / 09 / 2020

Pichincha

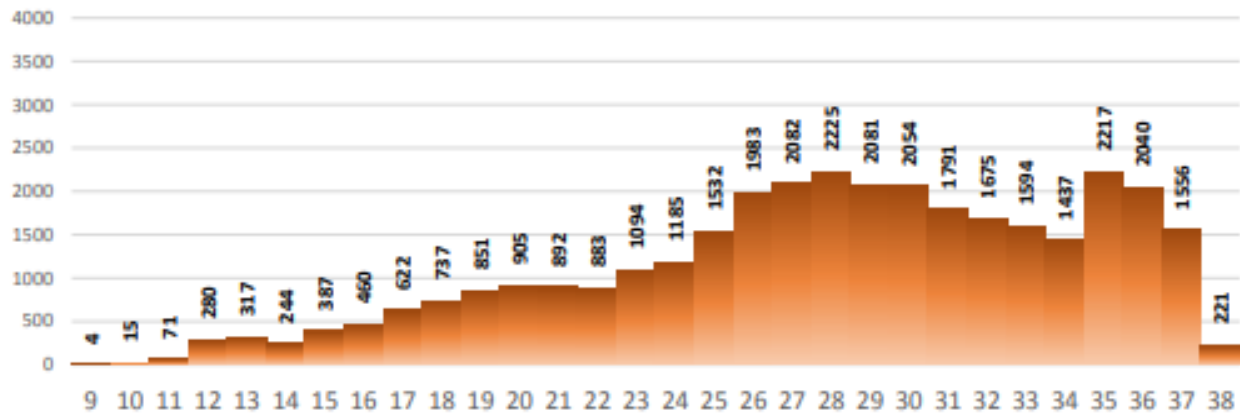

26 / 09 / 2020

Pichincha

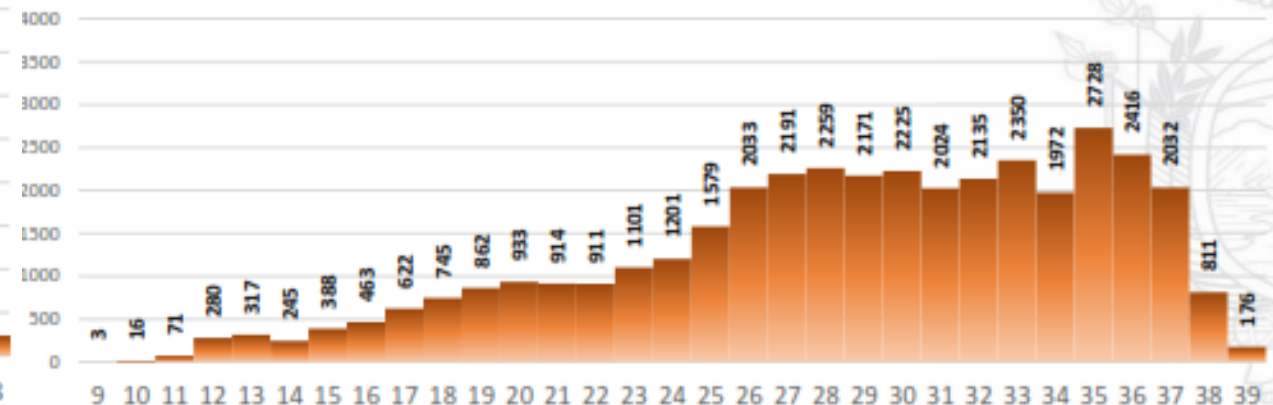

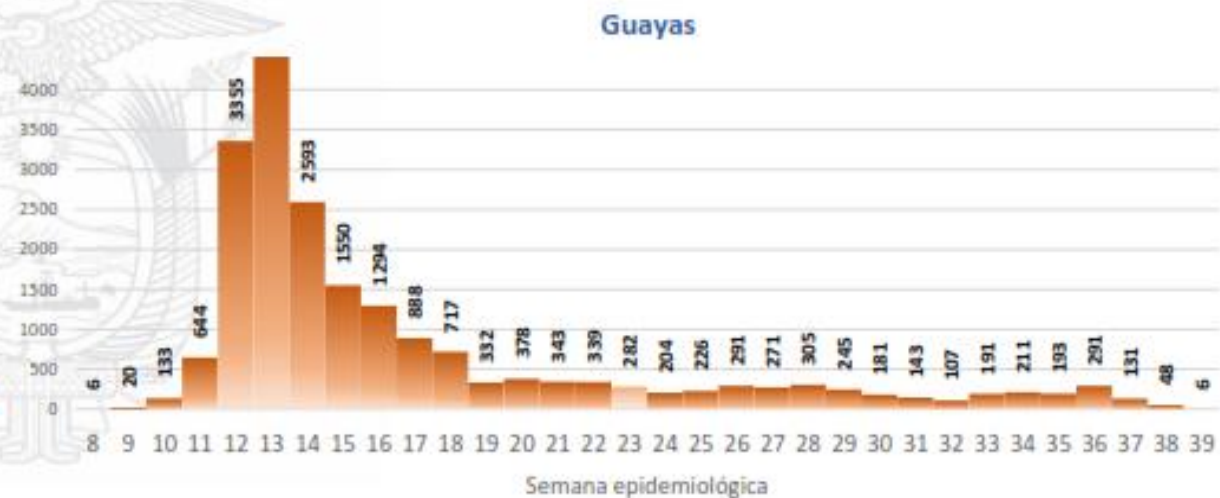
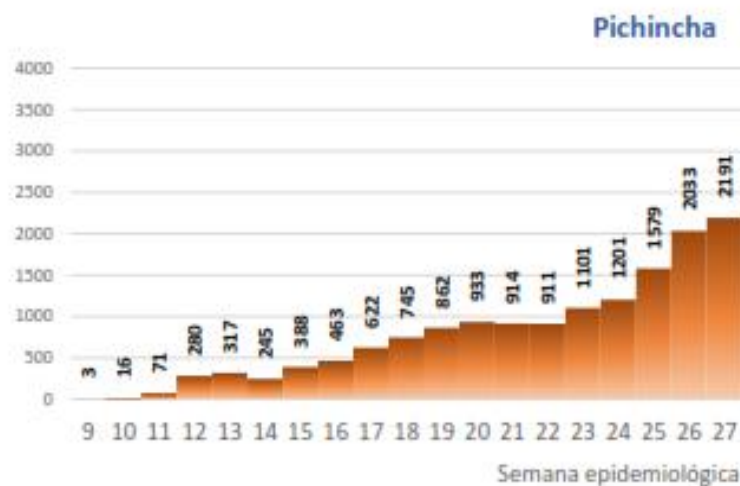

Casos confirmados de COVID-19 en el Distrito Metropolitano de Quito (1701), Ecuador.

24 de septiembre de 2020
(Semana Epidemiológica Nro.39)

□ Límite parroquial (urbano y rural)

Casos confirmados

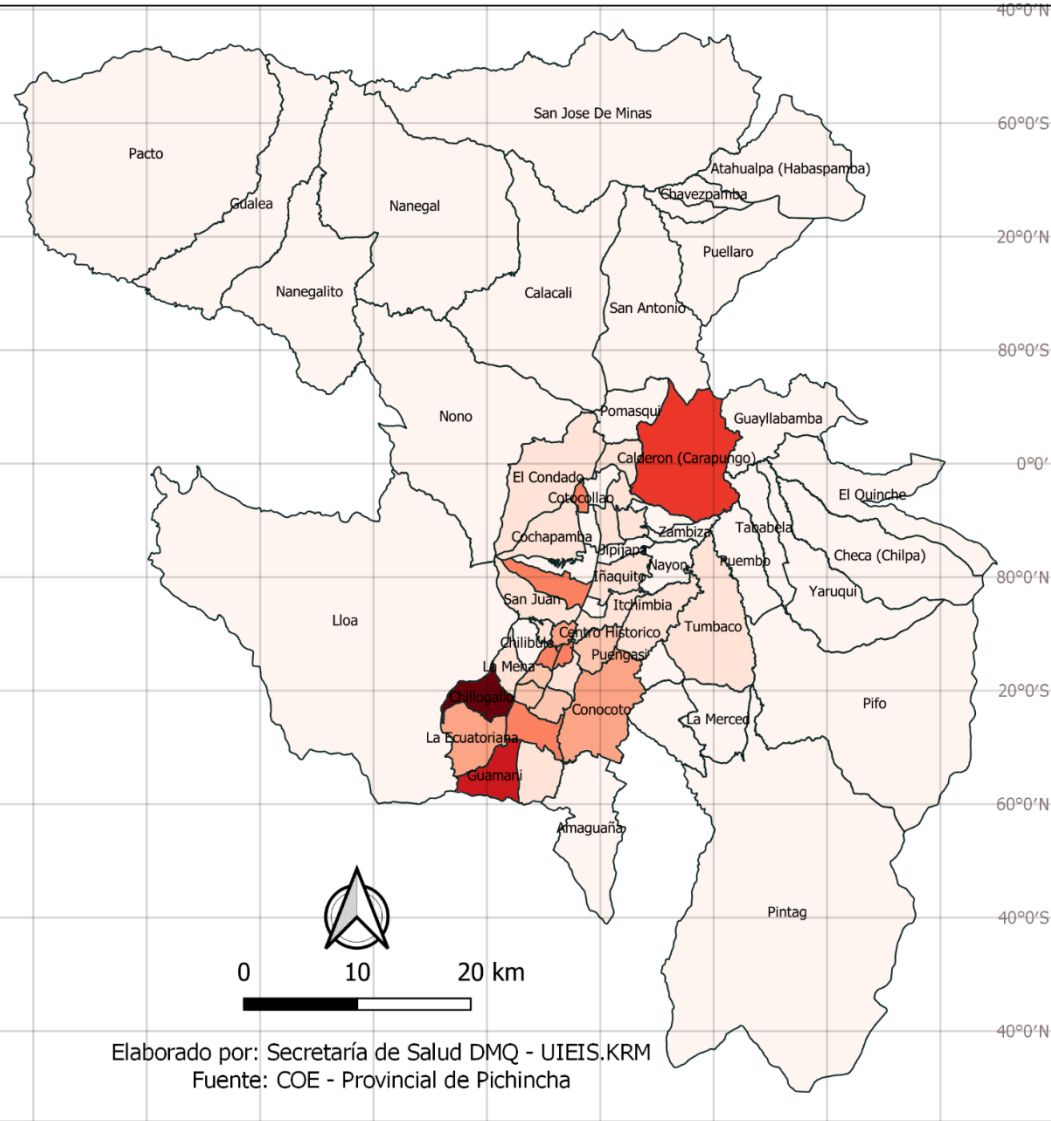
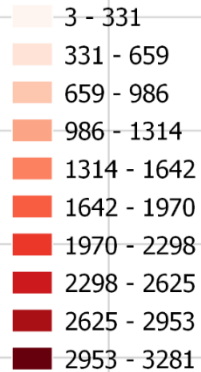

Elaborado por: Secretaría de Salud DMQ - UIEIS.KRM
Fuente: COE - Provincial de Pichincha

Nro.	Parroquias	Casos	%
1	Chillogallo	3319	9,74
2	Guamani	2489	7,3
3	Calderon (Carapungo)	2258	6,63
4	La Magdalena	1550	4,55
5	Cotocollao	1522	4,47
6	Belisario Quevedo	1458	4,28
7	Quitumbe	1386	4,07
8	Chimbacalle	1369	4,02
9	Centro Historico	1314	3,86
10	Conocoto	1202	3,53
11	La Ecuatoriana	1042	3,06
12	Solanda	984	2,89
13	San Bartolo	850	2,49
14	Puengasi	796	2,34
15	La Argelia	740	2,17
16	Iñaquito	703	2,06
17	La Ferroviaria	625	1,83
18	Comité Del Pueblo	617	1,81
19	Itchimbia	613	1,8
20	El Condado	607	1,78
21	San Juan	602	1,77
22	Carcelen	499	1,46
23	Cumbaya	494	1,45
24	Tumbaco	468	1,37
25	Turubamba	457	1,34

Tasa de casos confirmados de COVID-19 por cada 1.000 habitantes del Distrito Metropolitano de Quito (1701), Ecuador.

24 de septiembre de 2020
(Semana Epidemiológica Nro.39)

□ Límite parroquial (urbano y rural)

Tasa (x1.000 hab.)

- 1.6 - 9.0
- 9.0 - 16.3
- 16.3 - 23.6
- 23.6 - 31.0
- 31.0 - 38.3
- 38.3 - 45.6

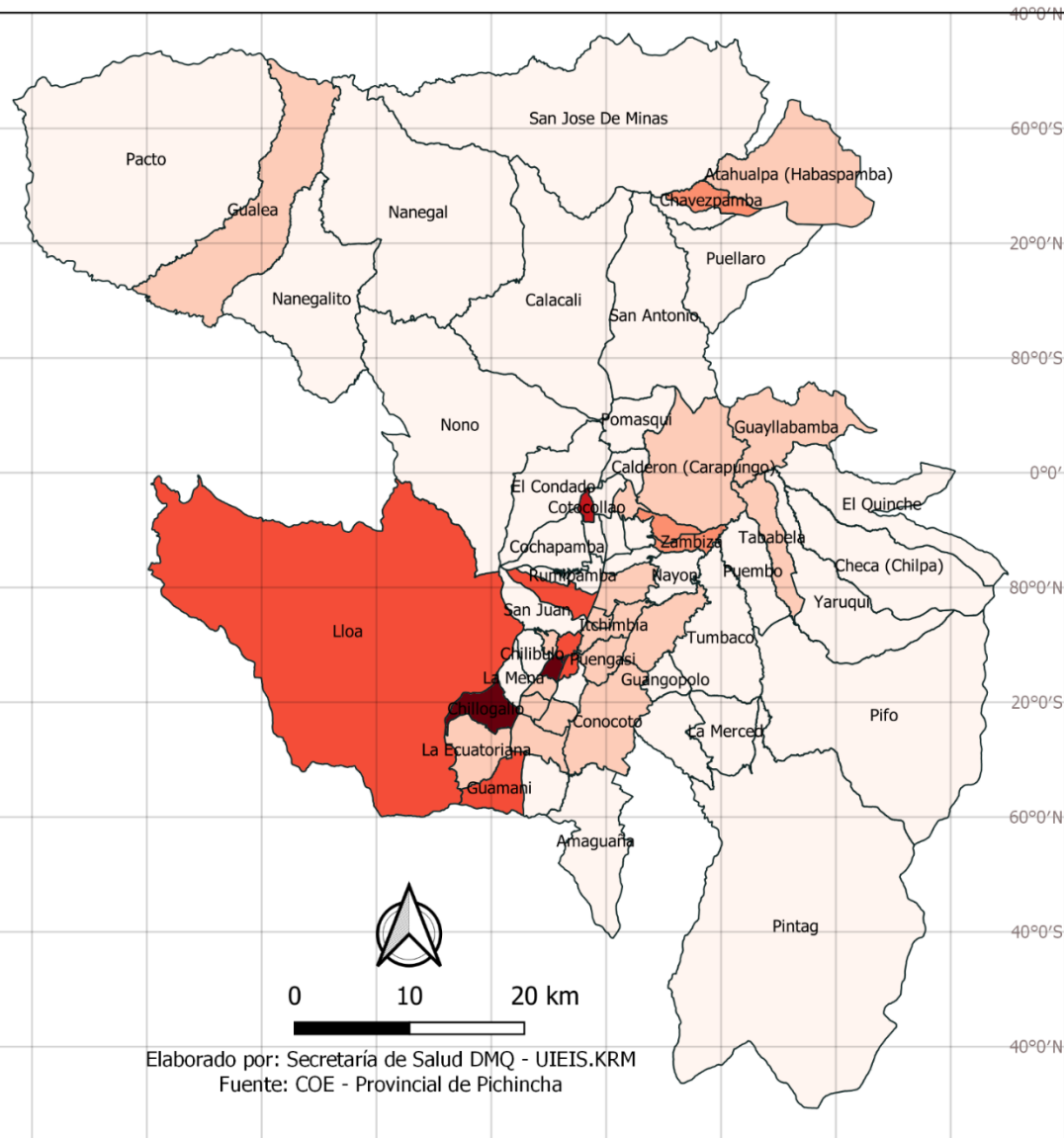

Elaborado por: Secretaría de Salud DMQ - UIEIS.KRM
Fuente: COE - Provincial de Pichincha

Nro.	Parroquias	Tasa (x 1000 hab.)
1	Chillogallo	46,16
2	La Magdalena	41,54
3	Cotacollao	39,25
4	Guamani	29,27
5	Chimacalle	28,18
6	Belisario Quevedo	24,75
7	Centro Historico	24,68
8	Lloa	24,13
9	Chavezpamba	22,47
10	Zambiza	18,86
11	Llano Chico	16,41
12	Atahualpa (Habaspamba)	15,5
13	Quitumbe	14,02
14	La Ecuatoriana	13,93
15	Guayllabamba	13,89
16	Itchimbia	13,82
17	Iñaquito	13,51
18	Tababela	12,87
19	Cumbaya	12,4
20	Gualea	12,31
21	Calderon (Carapungo)	11,78
22	Conocoto	11,65
23	San Bartolo	10,95
24	Comité Del Pueblo	10,81
25	Mariscal Sucre	10,32

Tasa de incidencia semanal por 1000 habitantes en Parroquias Urbanas del DMQ

Parroquia	SE32	SE33	SE34	SE35	SE36	SE37	SE38	SE39
Chillogallo	327	157	221	126	76	273	543	370
La Magdalena	144	92	100	73	33	65	191	182
Iñaquito	32	31	35	27	21	29	81	242
Cotocollao	85	87	111	78	44	110	211	155
Guamani	223	177	131	103	69	155	367	288
Chimbacalle	127	92	85	66	48	85	188	152
Belisario Quevedo	131	67	99	40	32	47	116	136
Itchimbia	42	38	44	26	27	31	80	99
Quitumbe	107	88	79	51	35	91	250	219
Centro Historico	102	41	62	47	27	111	206	110
La Argelia	49	65	38	24	19	49	89	119
La Ecuatoriana	102	48	62	39	23	66	111	98
San Bartolo	85	62	67	33	26	64	108	98
Solanda	95	56	71	61	31	67	107	116
Mariscal Sucre	3	7	15	3	7	10	23	18
Puengasi	64	126	54	35	36	50	90	76
Comité Del Pueblo	32	49	47	29	18	36	86	55
La Mena	43	24	17	10	8	28	60	50
Turubamba	40	20	32	13	8	42	92	59
San Isidro Del Inca	19	26	32	17	19	31	66	41
La Ferroviaria	59	44	33	22	8	52	98	62
Carcelen	29	33	19	37	26	47	78	52
La Concepción	18	12	14	9	10	16	51	25
Rumipamba	13	13	8	9	2	15	13	22
La Libertad	17	25	19	5	21	15	46	20

Tasa de incidencia por 1000 hab., en el DMQ según parroquias urbanas (10 primeras)

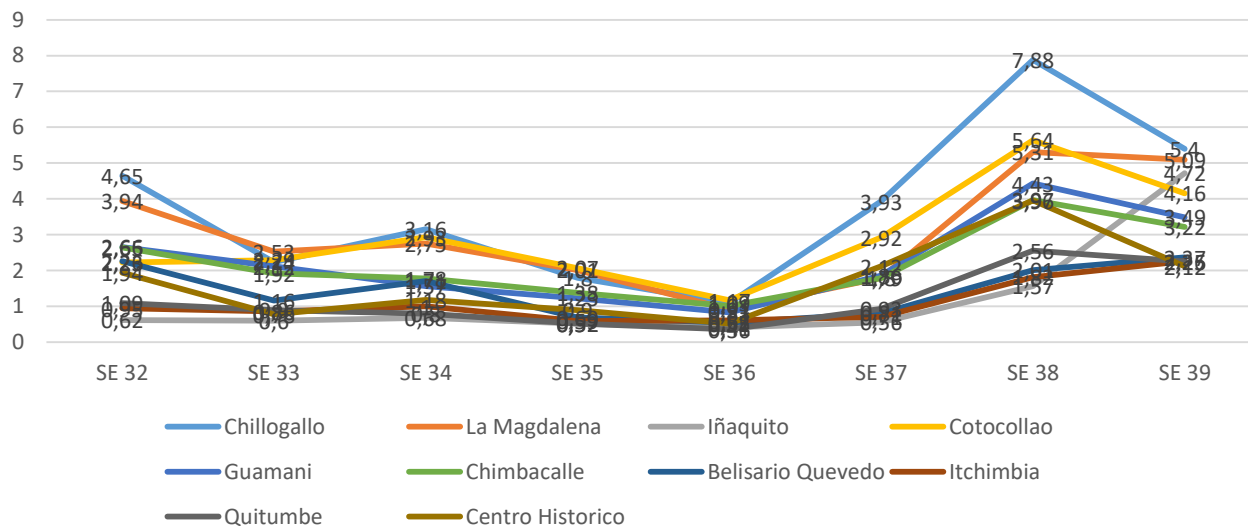

Tasa de incidencia semanal por 1000 habitantes en Parroquias Rurales del DMQ

Parroquia	SE32	SE33	SE34	SE35	SE36	SE37	SE38	SE39
Gualea	1	0	0	3	1	1	4	9
Atahualpa (Habaspamba)	4	0	3	1	0	3	6	7
Chavezpamba	3	2	1	2	0	1	3	2
Conocoto	109	71	98	40	55	79	137	187
Cumbaya	15	7	22	19	22	38	167	69
Llano Chico	18	5	7	2	5	29	40	19
Guangopolo	3	3	0	0	0	2	3	5
Nayon	7	9	12	4	5	9	19	25
Alangasi	12	13	11	2	10	16	19	35
Tababela	3	3	1	0	0	2	11	4
Calderon (Carapungo)	137	112	97	92	53	204	542	209
Amaguaña	4	5	14	12	6	9	30	40
La Merced	2	3	37	2	2	3	4	9
Tumbaco	30	32	20	19	25	40	94	54
Pomasqui	23	11	14	10	16	22	46	30
Zambiza	3	4	3	0	1	22	34	4
Pifo	9	4	12	5	7	22	54	16
San Antonio	15	8	14	16	7	32	37	30
Puembo	4	2	7	1	8	10	40	12
Guayllabamba	2	6	25	23	20	66	91	14
Pintag	11	6	7	4	2	9	9	13
Checa (Chilpa)	2	1	9	2	2	0	10	6
Pacto	1	1	3	0	1	0	4	3
Yaruqui	9	7	8	4	16	29	41	10
Calacali	2	2	1	4	1	4	9	2

Tasa de incidencia por 1000 hab., en el DMQ según parroquias rurales (10 primeras)

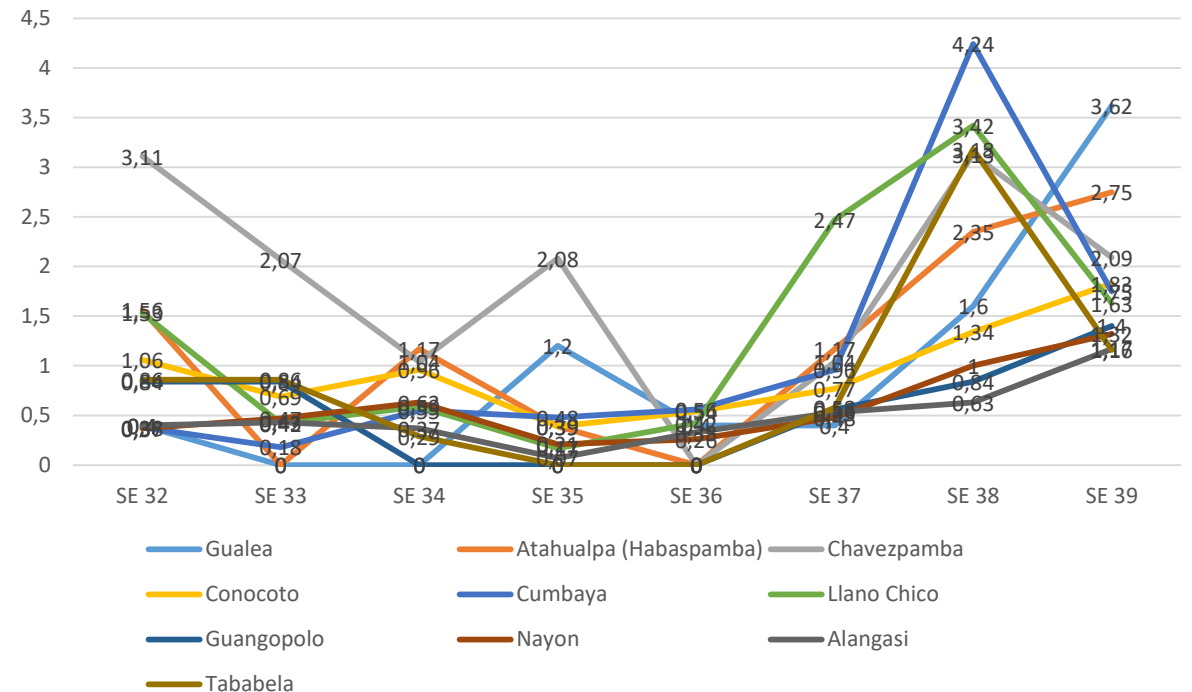

Indicadores de pruebas moleculares tomadas por el Municipio del DMQ

Total de Muestras

52.165

Total Procesadas

45.886 ^{88%}

Total por Procesar

6.279 ^{12%}

Total de Casos Positivos

9.896 ^{22%}

Total de Casos Negativos

35.990 ^{78%}

Total Positivos Asintomáticos

5.494 ^{60%}

MUESTRAS POR ENTIDAD/BARRI...

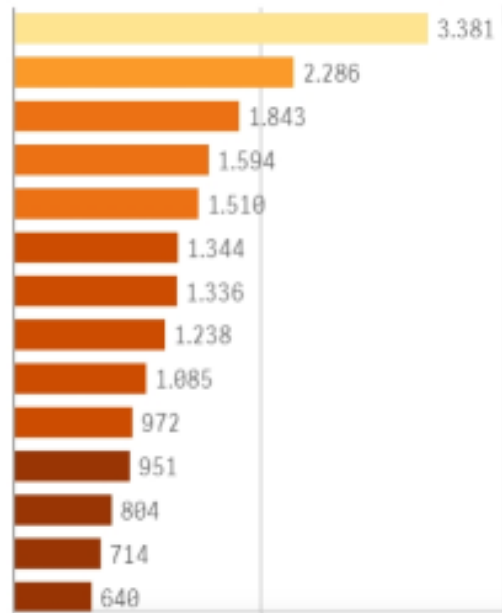

CASOS POSITIVOS POR ENTIDAD/...

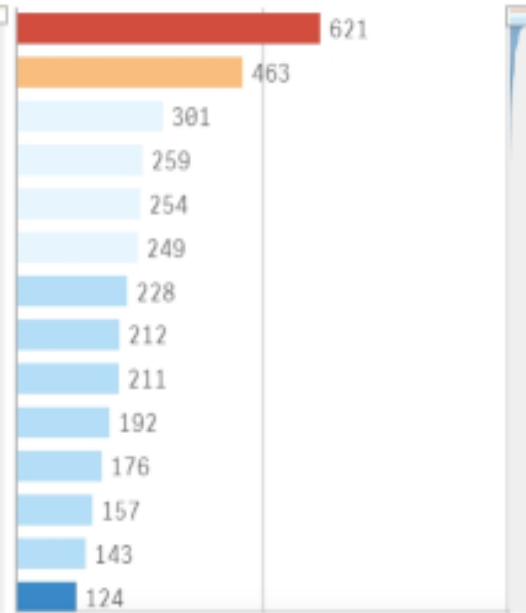

CASOS POSITIVOS POR PARROQU...

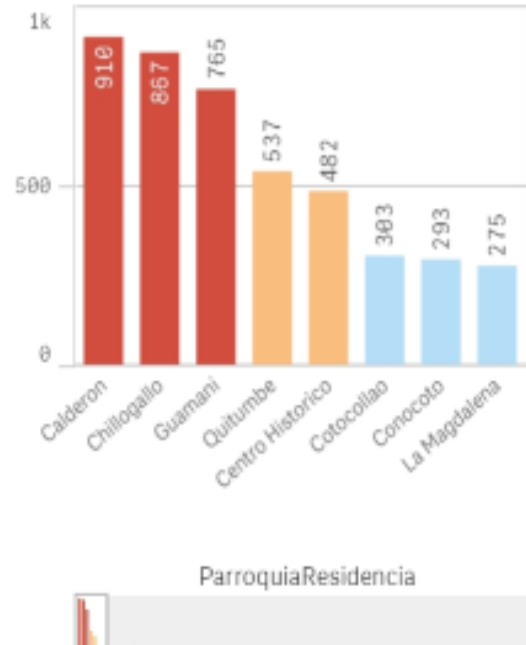

CASOS POSITIVOS POR GRU...

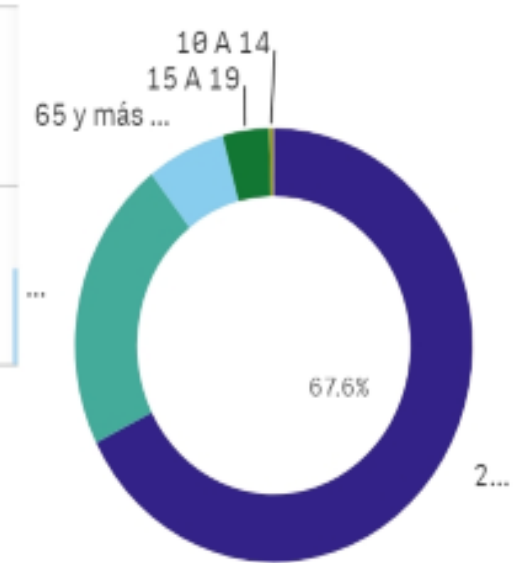

MUESTRAS TOMADAS Y RESULTADOS POSITIVOS POR SEMANA

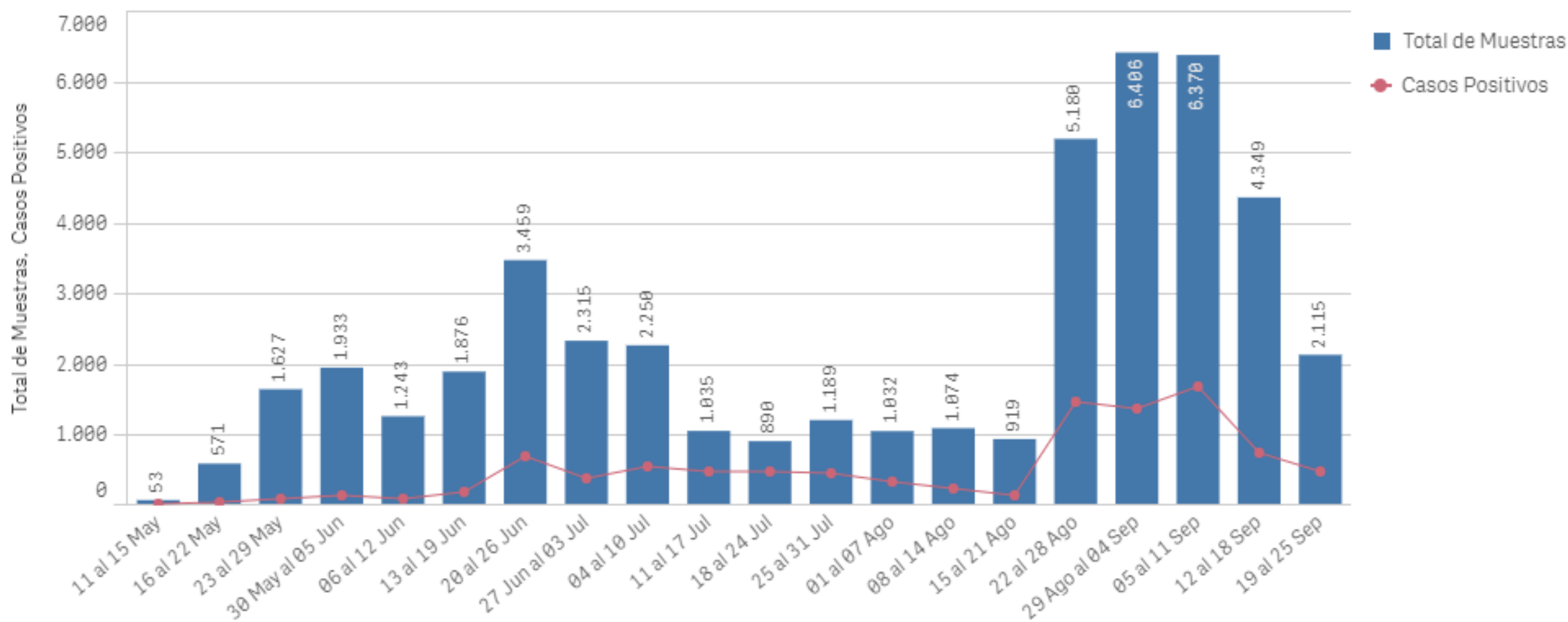

DISTRIBUCION POR GENERO ATENCION PUNTOS FIJOS Y MOVILES MDMQ

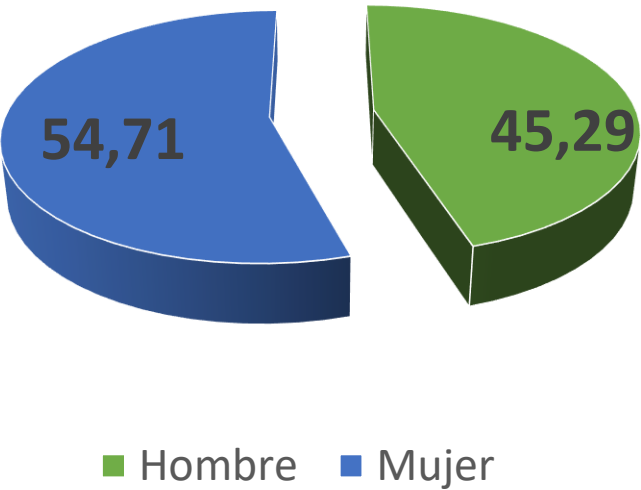

DISTRIBUCION ATENCION BRIGADAS MOVILES Y PUNTOS FIJOS - MDMQ

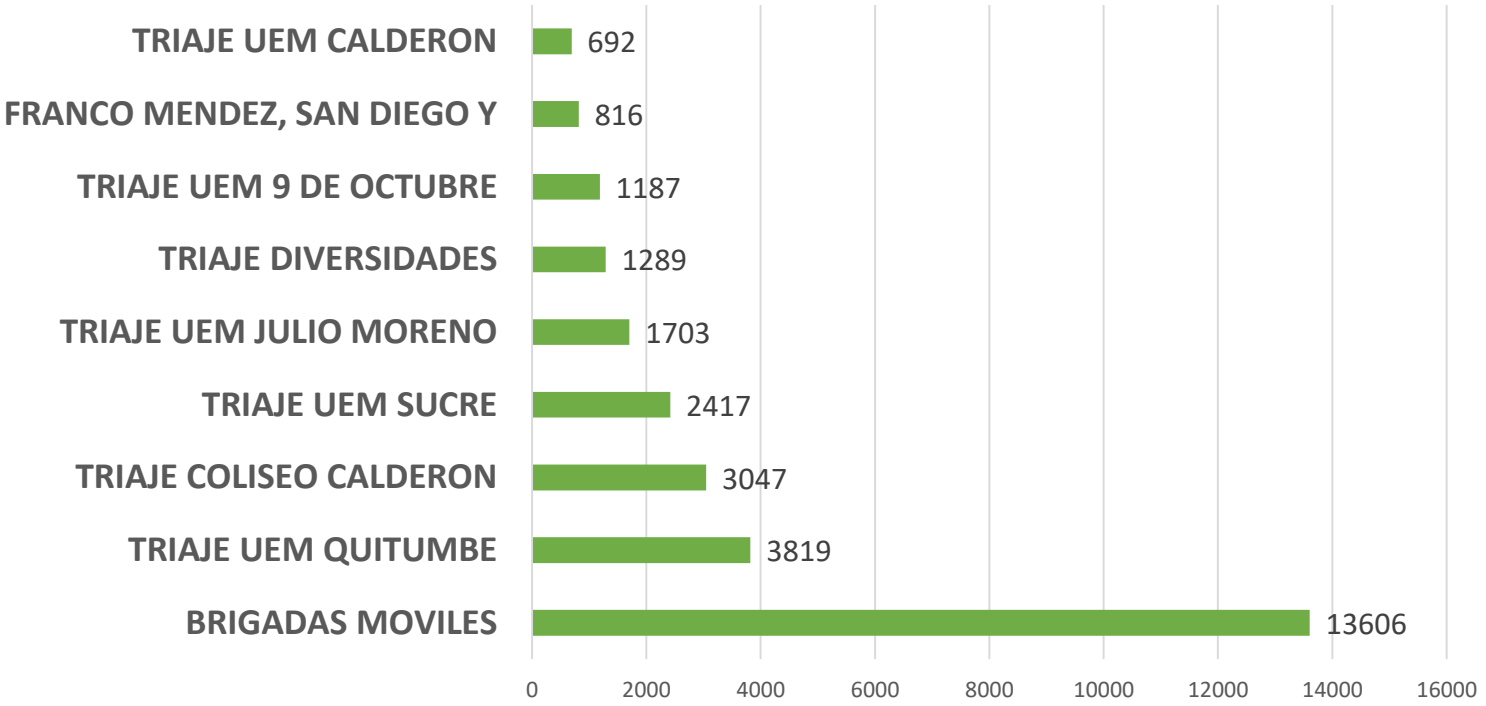

Resultados de Pruebas en Atenciones en brigadas DMQ

Semanas	Negativo	Positivo	Sin sospecha	Total
semana 30			584	584
semana 31			1486	1486
semana32			540	540
semana33			890	890
semana34			1267	1267
semana35	1939	821	1036	3796
semana36	3755	1140	364	5259
semana37	3853	1351	391	5595
semana38	3467	729	703	4899
semana39	2827	737	696	4260
Total	15841	4778	7957	28576

Resultados Positivos en Brigadas

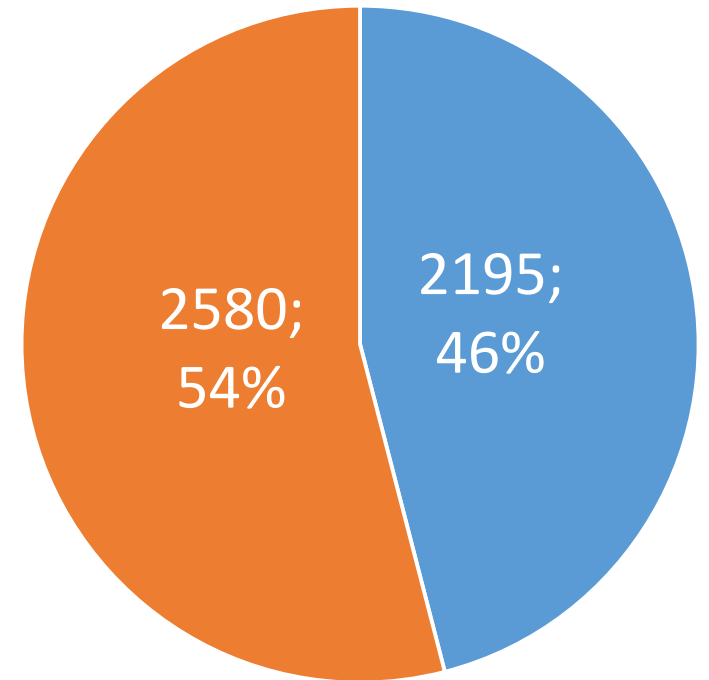

■ Hombre ■ Mujer

UNIDAD METROPOLITANA DE SALUD SUR

REPORTE DE INFORMACIÓN DE BRIGADAS

DEL 21 AL 25 DE SEPTIEMBRE DEL 2020

BRIGADA	RESULTADOS		POSITIVOS LLAMADOS		TOTAL	LLAMADAS REALIZADAS		TOTAL	CONTACTOS ANALIZADOS	PCR CONTACTOS		TOTAL
	POSITIVOS	NEGATIVOS	SI	NO		SI CONTESTA	NO CONTESTA			SI	NO	
18 DE OCTUBRE	15	55	13	2	70	57	13	70	15	7	8	15
ARGELIA ALTA	23	62	14	9	85	64	21	85	4	1	3	4
BRIGADA UNEBA	12	35	11	1	47	43	4	47	33	12	21	33
DIVERSIDADES	72	209	69	3	281	277	4	281	97	50	47	97
DIVINO NIÑO	25	81	15	10	106	85	21	106	21	8	13	21
FERROVIARIA ALTA	10	38	6	4	48	37	11	48	9	4	5	9
FERROVIARIA BAJA	9	39	9	0	48	47	1	48	19	1	18	19
HOGAR DEL TRABAJADOR	9	55	9	0	64	58	6	64	15	6	9	15
JARAMILLO ARTEAGA	6	42	6	0	48	46	2	48	12	0	12	12
JULIO MORENO	60	218	58	2	278	269	9	278	135	70	65	135
MEXICO	13	35	11	2	48	46	2	48	15	7	8	15
NUEVA ALIANZA	7	83	4	3	90	58	32	90	7	4	3	7
ORIENTE QUITIÑO	12	68	12	0	80	79	1	80	23	16	7	23
PEREZ PALLARES	10	38	10	0	48	42	6	48	22	18	4	22
PRIMAVERA DEL SUR	10	60	9	1	70	63	7	70	19	1	18	19
QUITUMBE	94	201	91	3	295	276	19	295	149	71	78	149
RANCHO LOS PINOS	16	59	14	2	75	73	2	75	22	5	17	22
TERMINAL QUITUMBE	14	117	14	0	131	131	0	131	25	3	22	25
TURUBAMBA DE MONJAS	22	48	21	1	70	67	3	70	24	10	14	24
VALLE DEL SUR	9	22	9	0	31	31	0	31	28	5	23	28
TOTAL	448	1565	405	43	2013	1849	164	2013	694	299	395	694

Disponibilidad de Camas de Hospitalización para pacientes COVID-19 en el DMQ

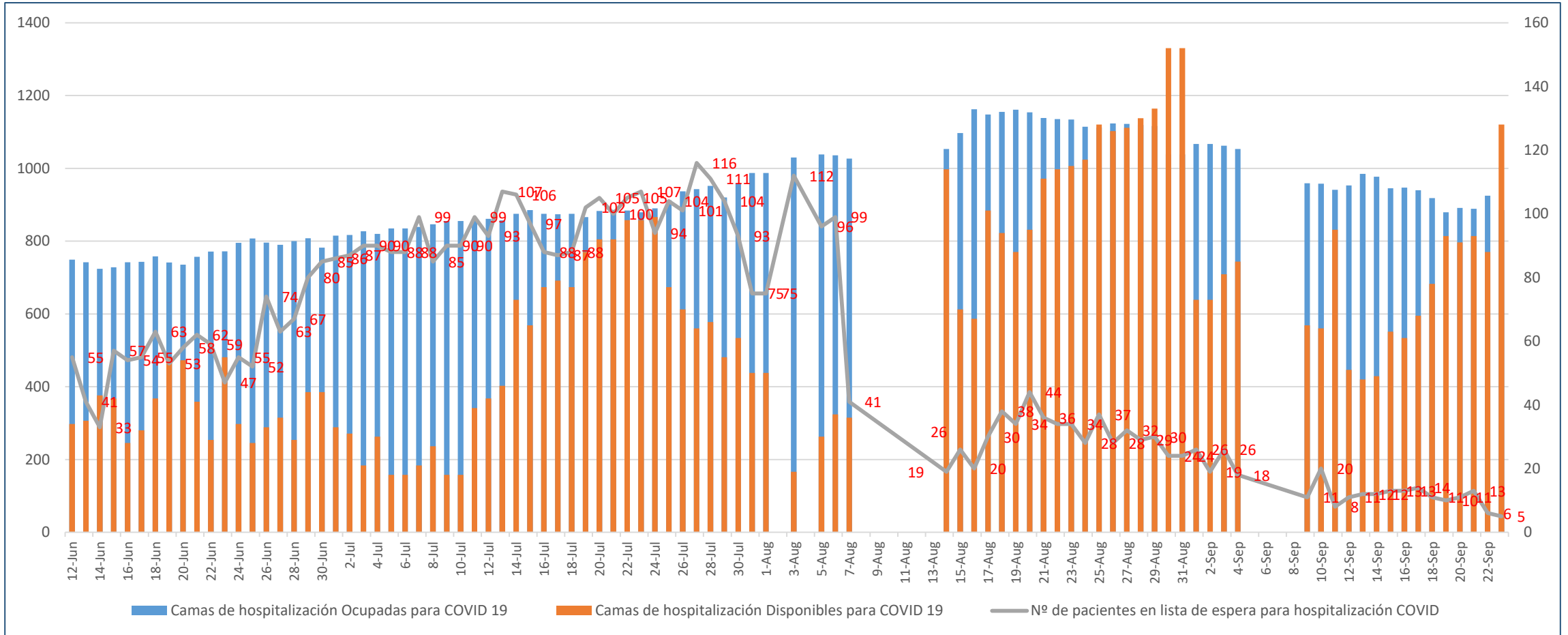

Disponibilidad de Camas de Cuidados Intensivos COVID-19 en el DMQ

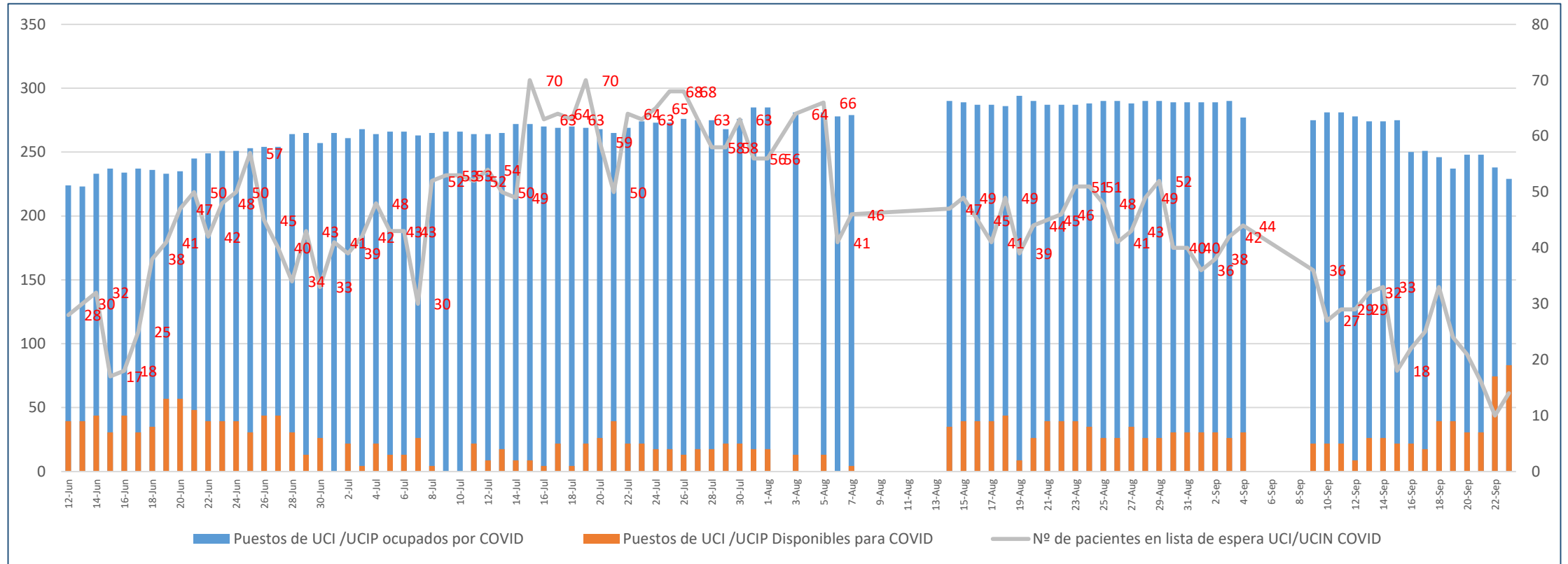

EVOLUCIÓN DE DEFUNCIONES DMQ

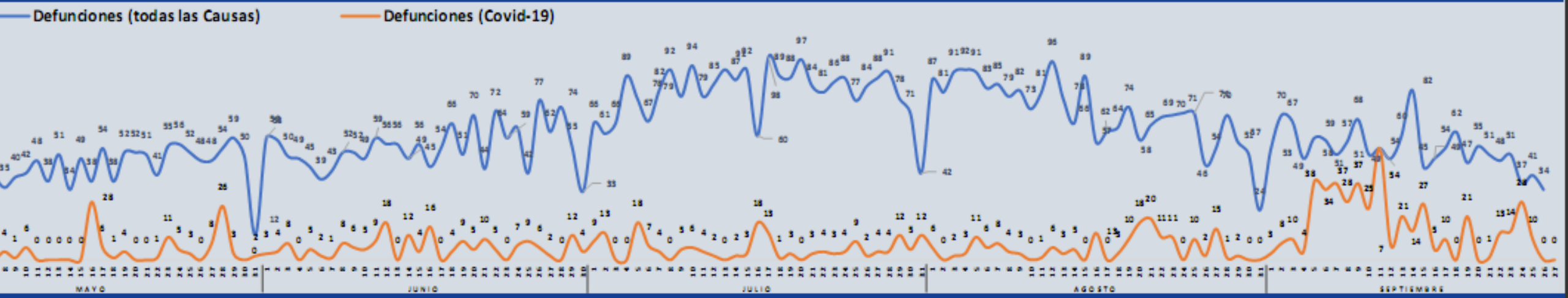

Exceso de Mortalidad

Exceso de Mortalidad
(Valores absolutos)

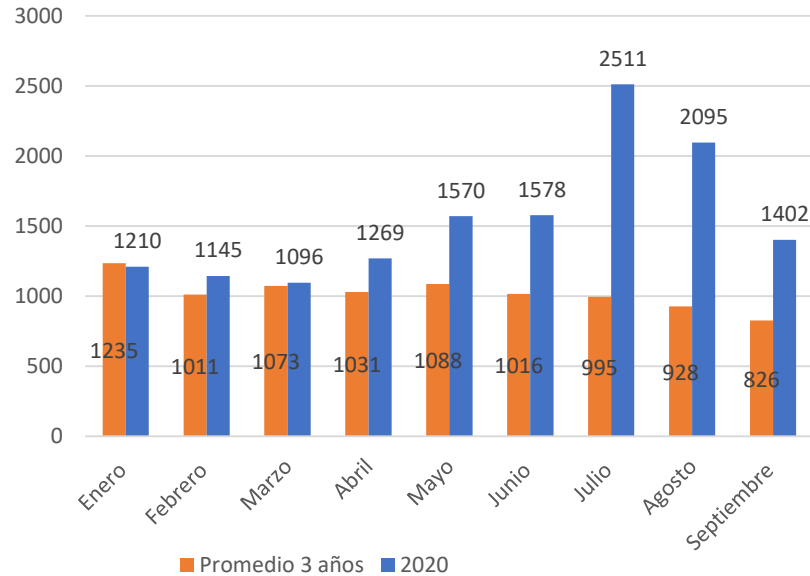

Porcentaje de exceso de mortalidad

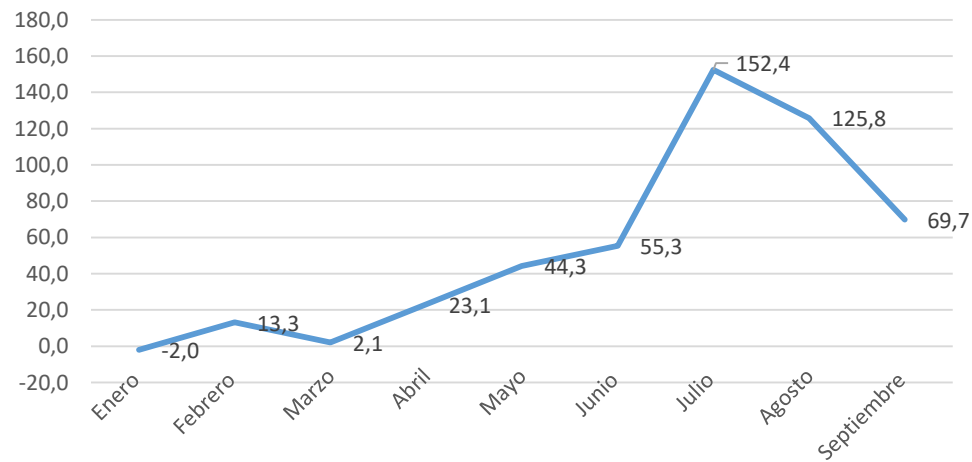

Mortalidad General DMQ	
Semana 29	603
Semana 30	601
Semana 31	539
Semana 32	602
Semana 33	565
Semana 34	448
Semana 35	393
Semana 36	371
Semana 37	387
Semana 38	351+48
Semana 39	317

Levantamiento de cadáveres	
MES	NUMERO
MARZO	3
ABRIL	33
MAYO	59
JUNIO	85
JULIO	182
AGOSTO	175
SEPTIEMBRE	50

CENTRO DE ATENCIÓN TEMPORAL "QUITO SOLIDARIO"
% PROMEDIO DE OCUPACIÓN POR SEMANA
DEL 23 DE MAYO AL 27 DE SEPTIEMBRE 2020

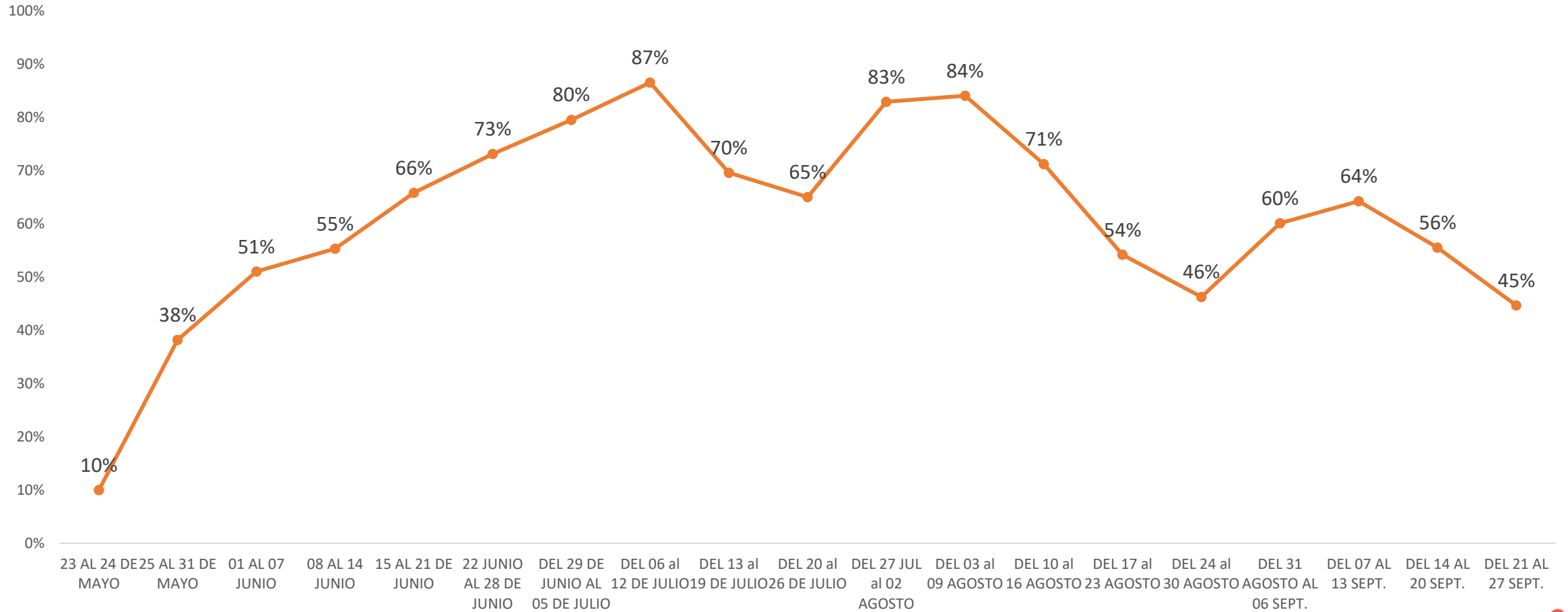

CENTRO DE ATENCIÓN TEMPORAL " QUITO SOLIDARIO "
INGRESOS POR SEMANA
DESDE EL 23 DE MAYO AL 27 DE SEPTIEMBRE 2020

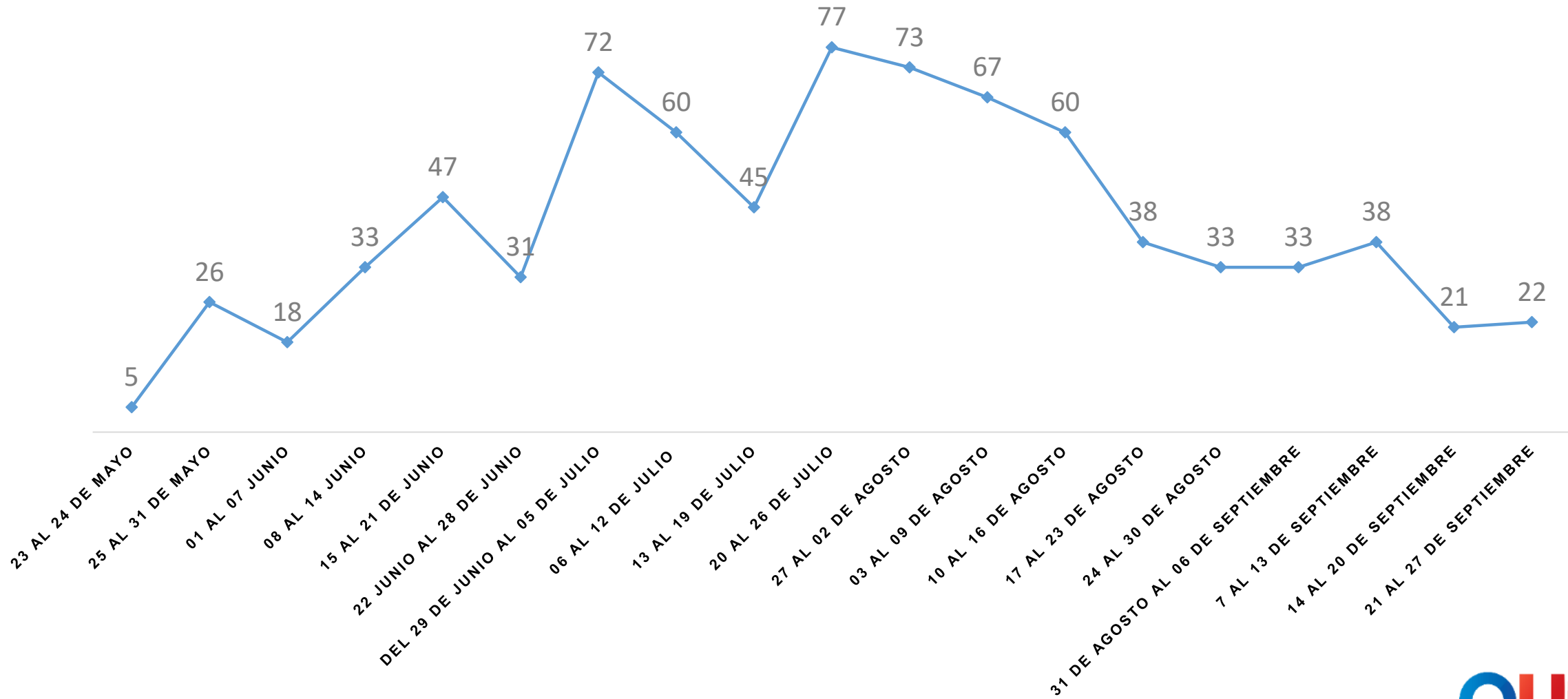

CENTRO DE ATENCIÓN TEMPORAL " QUITO SOLIDARIO "

EGRESOS POR SEMANA

DEL 23 DE MAYO AL 27 DE SEPTIEMBRE 2020

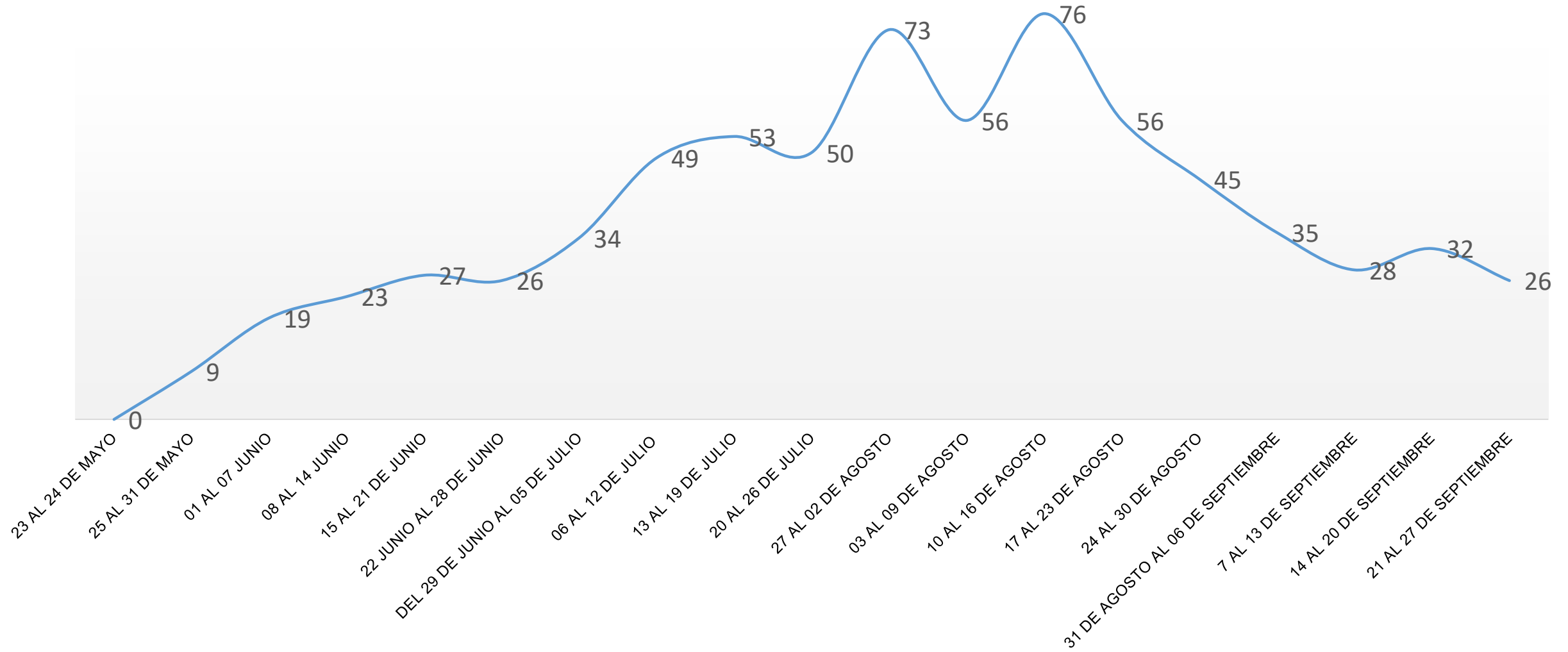

CENTRO DE ATENCIÓN TEMPORAL "QUITO SOLIDARIO"
PROMEDIO DE DÍAS DE ESTADA
DEL 23 DE MAYO AL 27 DE SEPTIEMBRE 2020

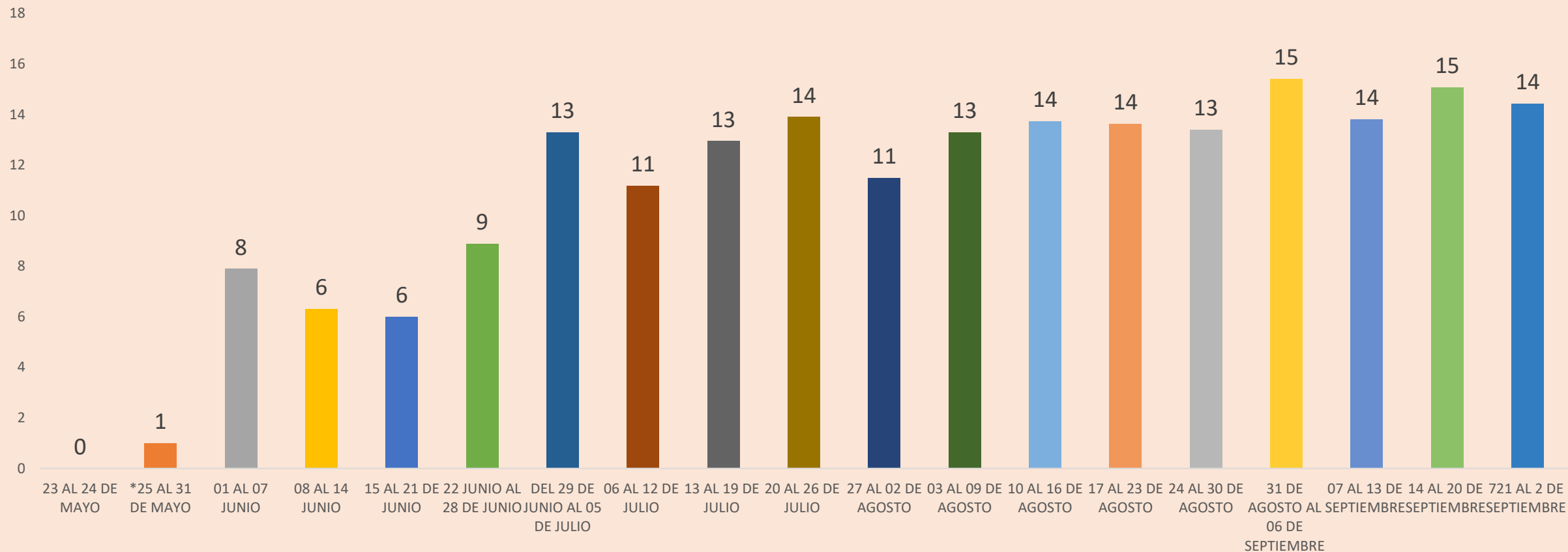

Quito

grande otra vez