



INFORME SECRETARÍA DE SALUD

14-09-2020



Informe Centro de Atención Temporal – CAT

CENTRO DE ATENCIÓN TEMPORAL "QUITO SOLIDARIO"
COMPARACIÓN DIARIA DEL % PROMEDIO DE OCUPACIÓN POR SEMANA
DEL 31 DE AGOSTO AL 06 DE SEPTIEMBRE Y DEL 07 AL 13 DE SEPTIEMBRE DEL 2020

■ % OCUP 31 DE AGOSTO AL 06 DE SEPTIEMBRE ■ % OCUP DEL 07 AL 13 DE SEPTIEMBRE

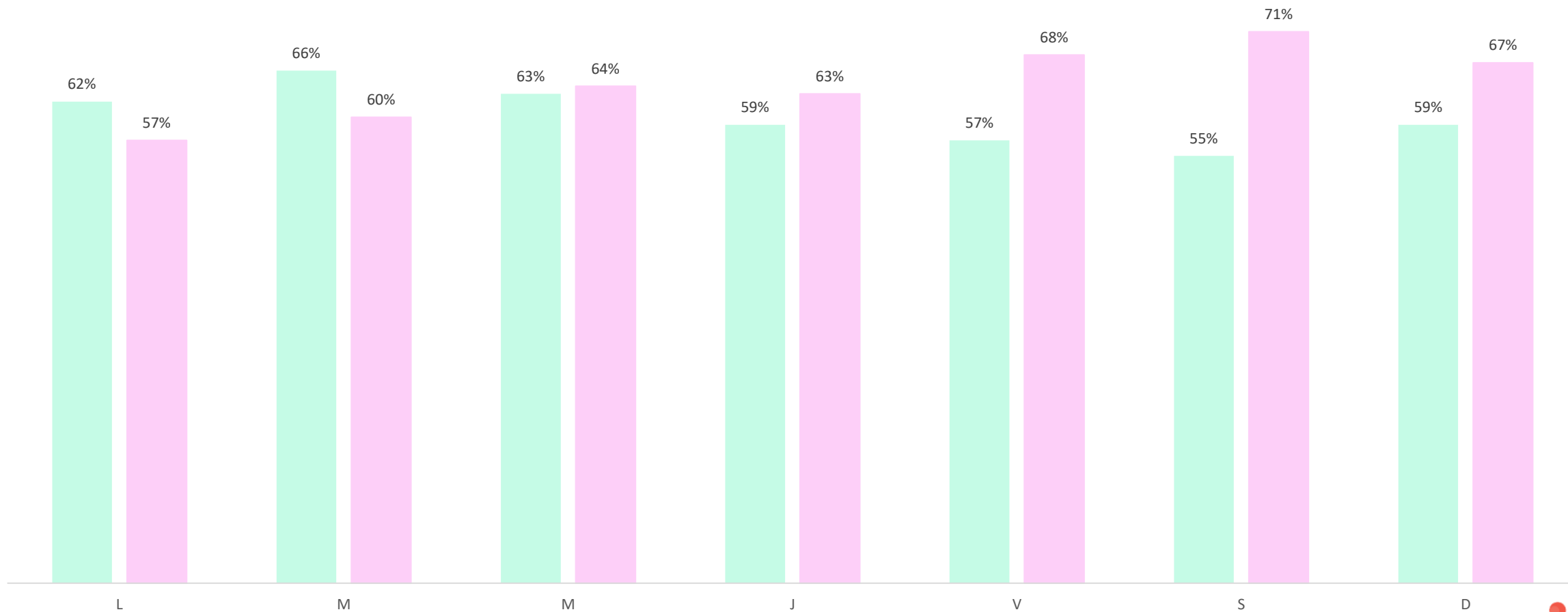

CENTRO DE ATENCIÓN TEMPORAL "QUITO SOLIDARIO"
% PROMEDIO DE OCUPACIÓN POR DÍA
DEL 07 AL 13 DE SEPTIEMBRE DEL 2020

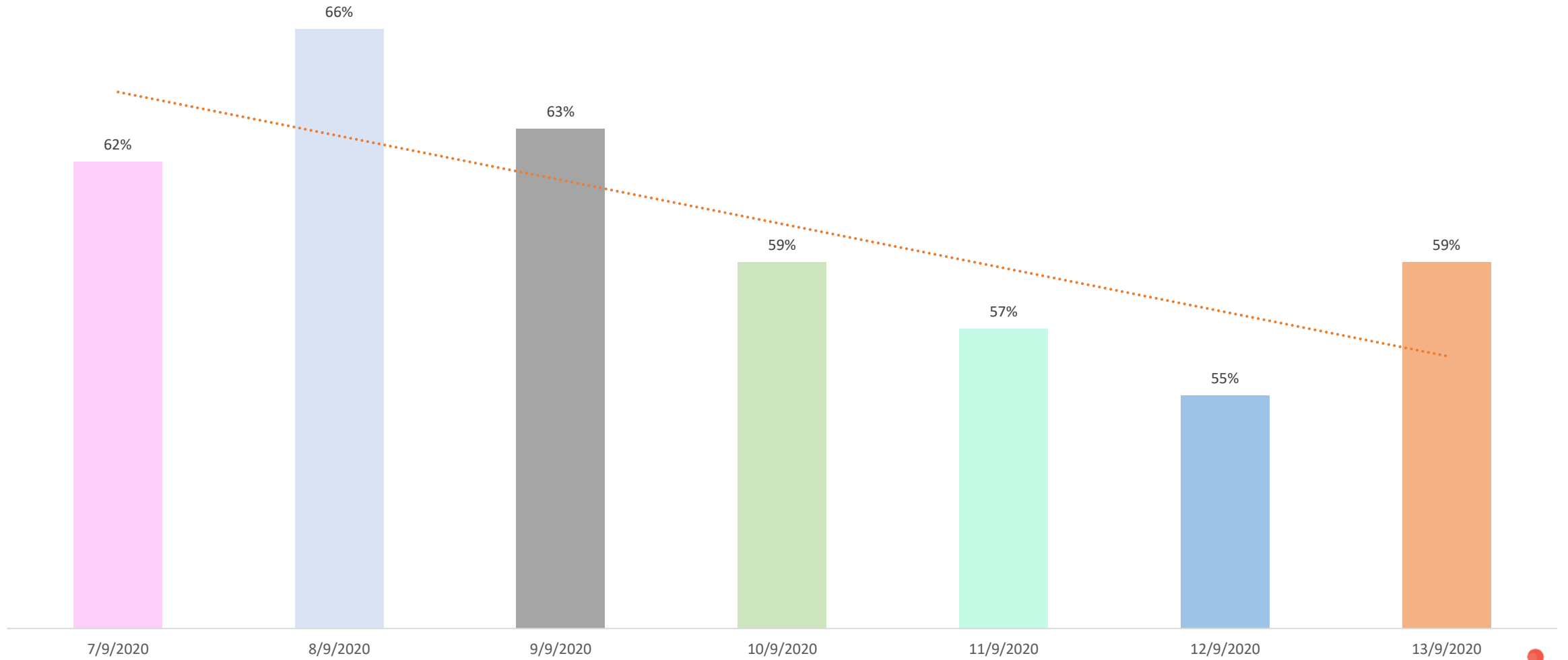

CENTRO DE ATENCIÓN TEMPORAL "QUITO SOLIDARIO"
PROMEDIO DE CAMAS HABILITADAS POR SEMANA
DEL 23 DE MAYO AL 13 DE SEPTIEMBRE DEL 2020

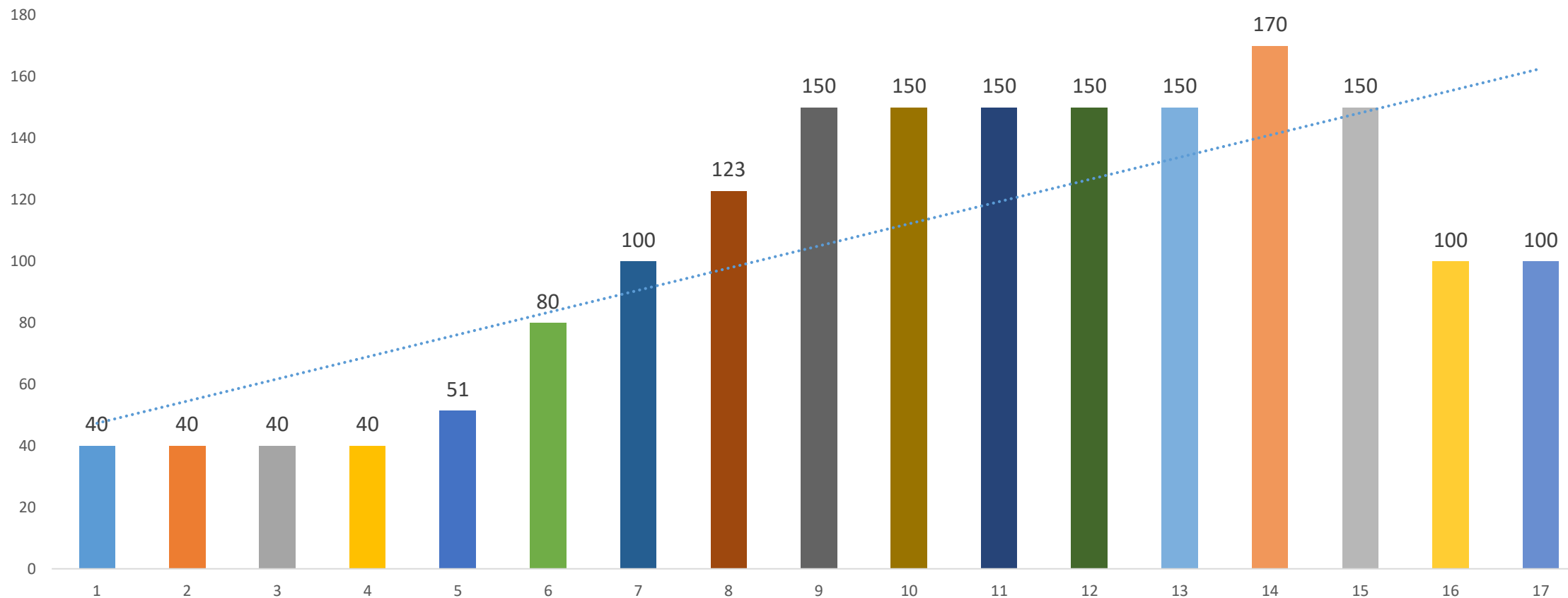

CAMAS DE HOSPITALIZACIÓN DESTINADAS PARA COVID 19 VS CAMAS DE HOSPITALIZACIÓN OCUPADAS DEL 23 DE MAYO AL 13 DE SEPTIEMBRE DEL 2020

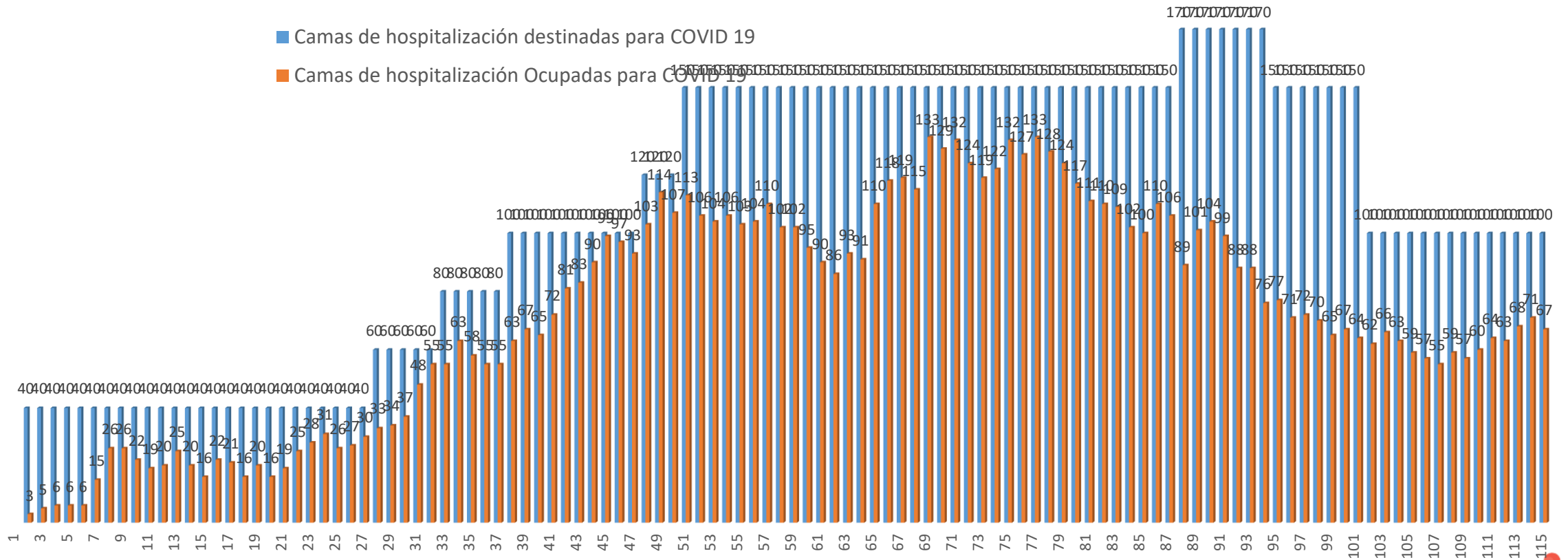

CENTRO DE ATENCIÓN TEMPORAL "QUITO SOLIDARIO"
% PROMEDIO DE OCUPACIÓN POR SEMANA
DEL 23 DE MAYO AL 13 DE SEPTIEMBRE 2020

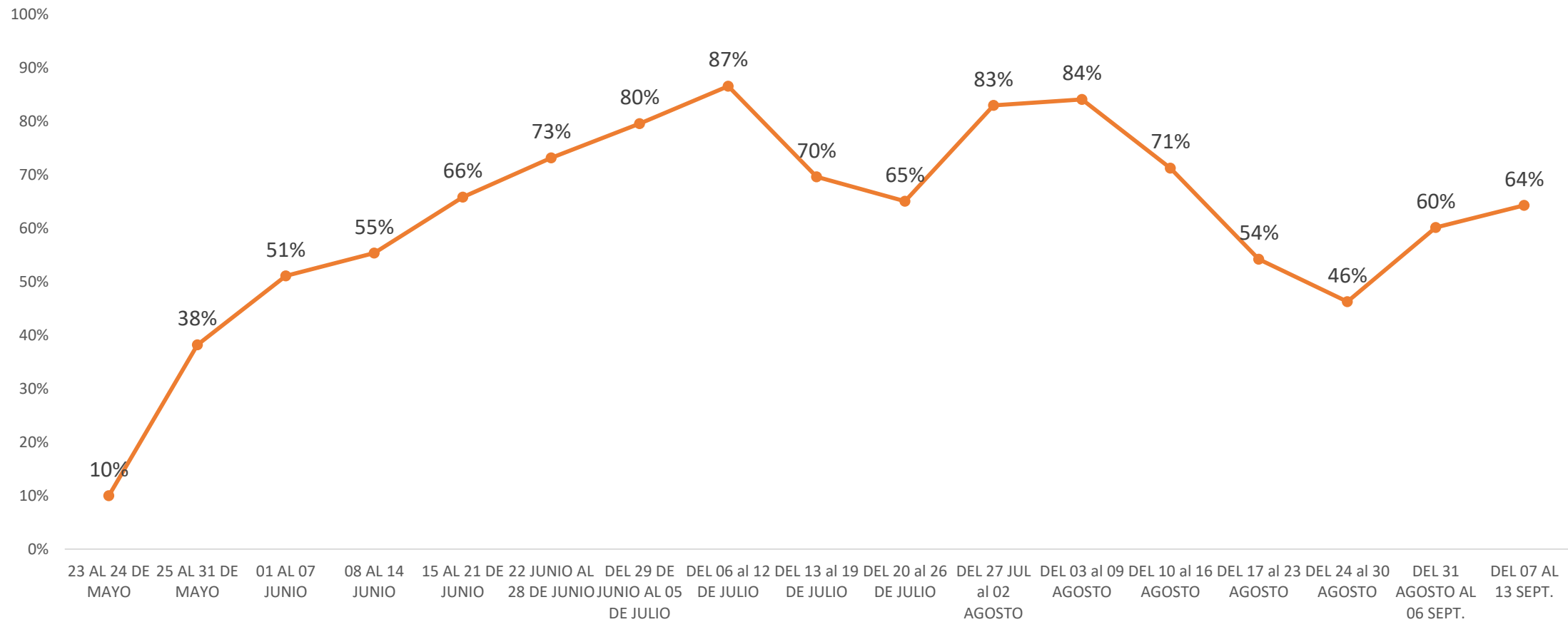

CENTRO DE ATENCIÓN TEMPORAL " QUITO SOLIDARIO "

INGRESOS POR SEMANA

DESDE EL 23 DE MAYO AL 13 DE SEPTIEMBRE 2020

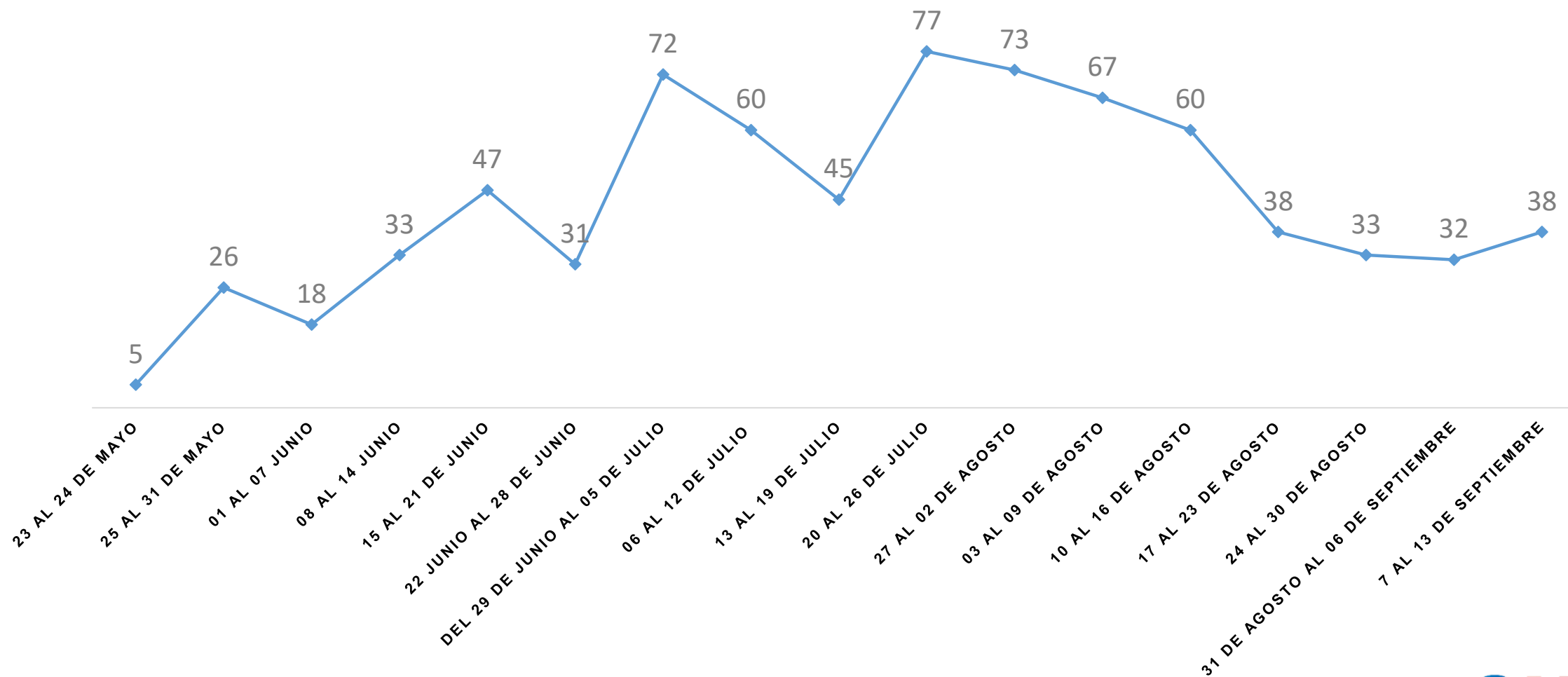

CENTRO DE ATENCIÓN TEMPORAL " QUITO SOLIDARIO "

EGRESOS POR SEMANA

DEL 23 DE MAYO AL 13 DE SEPTIEMBRE 2020

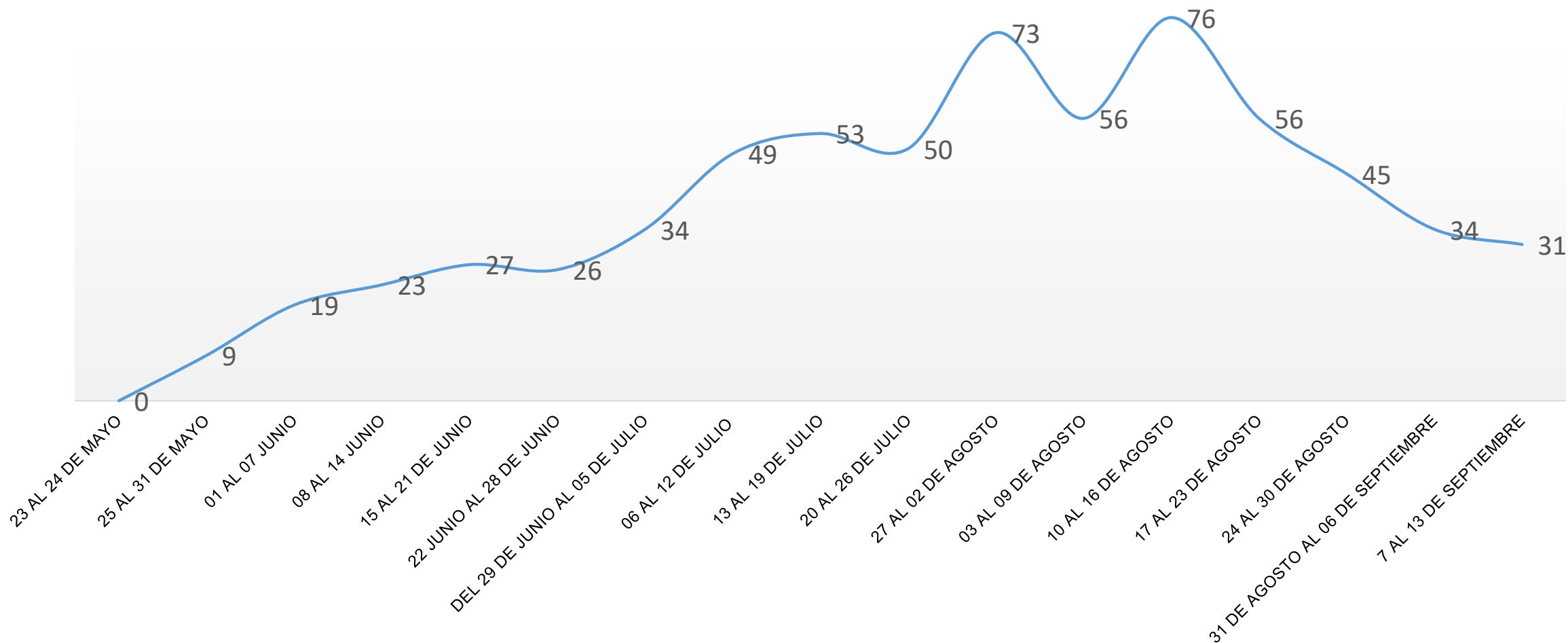

CENTRO DE ATENCIÓN TEMPORAL "QUITO SOLIDARIO"
PROMEDIO DE DÍAS DE ESTADA
DEL 23 DE MAYO AL 13 DE SEPTIEMBRE 2020

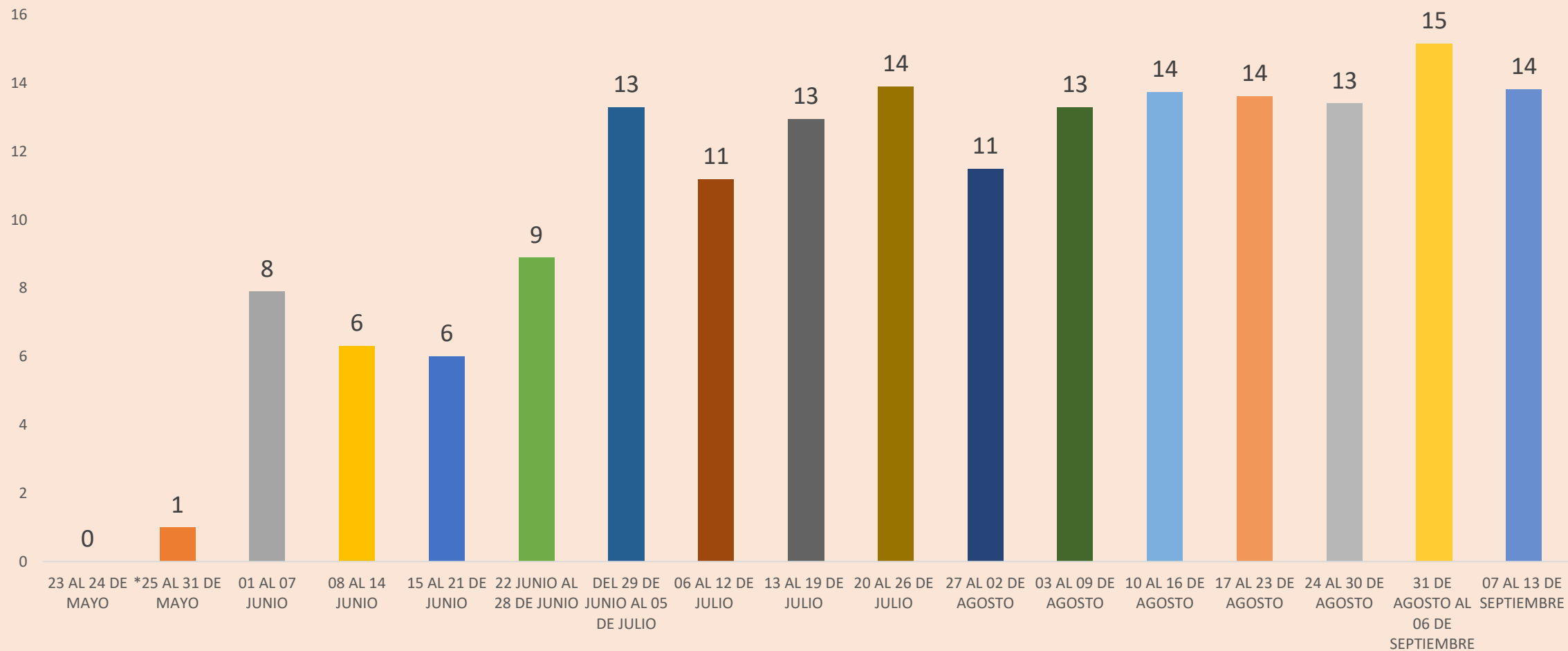

CENTRO DE ATENCIÓN TEMPORAL QUITO SOLIDARIO

TOTAL INGRESOS Y EGRESOS DEL 24 DE MAYO AL 13 DE SEPTIEMBRE DEL 2020

DESCRIPCIÓN	13/09/2020 18H00
INGRESOS	755
EGRESOS	661

CENTRO DE ATENCIÓN TEMPORAL QUITO SOLIDARIO

TOTAL PACIENTES

AREA / FECHA	13/09/2020 18H00
HOSPITALIZACIÓN GENERAL (Sistemas de baja oxigenación)	41
MODERADOS (SistemaS de media oxigenación)	5
SOPORTE VENTILATORIO (Cuidado intermedio e intensivos)	74
RECUPERACIÓN Y ALBERGADOS	17
TOTAL	67



Informe Unidades Metropolitanas de Salud

UNIDAD METROPOLITANA DE SALUD SUR**CONSULTA EXTERNA****ATENCIÓNES 07 AL 11 DE SEPTIEMBRE DEL 2020**

ESPECIALIDAD	PRESENCIAL	TELEMEDICINA	TOTAL
GINECO-OBSTETRICIA	106	50	156
PEDIATRÍA	61	76	137
ODONTOLOGÍA	29	33	62
PSICOLOGÍA	0	42	42
MEDICINA INTERNA	31	0	31
MEDICINA GENERAL	0	29	29
TERAPIA DEL DOLOR	0	0	0
ESTIMULACIÓN TEMPRANA	0	0	0
ECOGRAFÍA	0	0	0
PROCEMIENTOS GO ESPECIALES	0	0	0
TOTAL	227	230	457

UNIDAD METROPOLITANA DE SALUD SUR

DEL 07 DE AGOSTO AL 11 DE SEPTIEMBRE DEL 2020

DESCRIPCIÓN	PRESENCIAL	TELEMEDICINA	TOTAL
VACUNAS	49	0	49
TRIAJE DE COVID	902	0	902
TOTAL	951	0	951

UNIDAD METROPOLITANA DE SALUD NORTE	
ATENCIONES DEL 04 al 10 SEPTIEMBRE 2020	
CONSULTA EXTERNA	
ESPECIAL./MES	Atenciones
CARDIOLOGIA	32
DERMATOLOGIA	38
OTORRINOLARINGOLOGIA	0
GINECO - OBSTETRICIA	57
MEDICINA GENERAL	79
MEDICINA FAMILIAR	30
MEDICINA INTERNA	25
NEUMOLOGIA	30
OFTALMOLOGIA	42
PEDIATRIA	37
PSICOLOGIA	17
TRAUMATOLOGIA	31
UROLOGIA	24
NUTRICION	30
TERAPIA DE LENGUAJE	33
TOTAL	505
PROMOCION DE SALUD UMSN Y UNIDADES SATELITES	
TOTAL	TOTAL
ASISTENTES DE PROMOCION DE LAS UNID. SAT.	2054
TOTAL	2054

UNIDAD METROPOLITANA DE SALUD CENTRO
ATENCIONES DEL 07 AL 11 SEPTIEMBRE 2020

CONSULTA EXTERNA

Detalle	N° atenciones
Atenciones en consulta externa	509
Atenciones de psicología	31
Atenciones de consultas de Telemedicina	54
Atenciones Albergue Casa de la Niñez	32
Atenciones Albergue Casa del Hermano	8
Atenciones Albergue San Juan de Dios	0
TOTAL	634

BRIGADAS COMUNITARIAS

	PUNTOS TRIAGE				
	ESTABLECIMIENTO	UBICACIÓN	PUNTOS DE TRIAJE FIJOS	MÉDICOS	ENFERMERAS
SUR	Unidad Educativa Julio E. Moreno	Calle Patricio Romero S55-161 y Calle 1A	2	2	2
	Casa Somos " Nueva Aurora"	Calle Geovanny Benítez y Luis Chimpantiza	0	0	0
	Unidad Educativa Quitumbe	Calle S31 Sapi OE3 540 y avenida. Rumichaca Ñan	3	3	3
	Casa Somos M. Franco Méndez	Calle E2B y S47A	0	0	0
	Casa Somos "Diversidades"	Av. Maldonado y Pujilí	1	1	1
CENTRO	Unidad Educativa Sucre	Montúfar N3-34 y - Sucre	2	2	2
	Casa Somos "San Diego"	Calle Chimborazo S4-273 e Imbabura	0	0	0
NORTE	Colegio Municipal 9 de Octubre	Calle Francisco Lizarazu N24-229 y Núñez de Bonilla	1	1	1
	Coliseo Deportivo de Calderón	Calle María Duchicela y 9 de Agosto	3	3	3
	Unidad Educativa Calderón	Av. Amalia Uriguen y Joaquín Guerrero	2	2	2
TOTAL			14	14	14

- Brigadas móviles cuentan con 33 médicos, 33 enfermeras y 4 auxiliares al momento desplegadas en el centro, sur y norte de la ciudad.

ÁREA DE INFLUENCIA UNIDAD METROPOLITANA NORTE	Lugar	Médicos	Enfermeras	Auxiliares enf	TOTAL
	UEM Calderón	2	2	1	5
	Coliseo de Calderón	2	2	1	5
	Brigadas Móviles	11	11	0	22
TOTAL	15	15	2	32	

- Las 2 brigadas fijas instaladas en las estaciones de la Zona Norte se encuentran atendiendo a los pacientes en demanda espontánea de lunes a viernes.
- Las 9 brigadas móviles en esta semana atendieron a los barrios: Bellavista, La Planada, Colinas del Norte, Carretas, San José de Morán, San Juan de Calderón.

ÁREA DE INFLUENCIA	Lugar	Médicos	Enfermeras	Auxiliares enf	TOTAL
UNIDAD METROPOLITANA CENTRO	UEM 9 de Octubre	1	1	0	2
	UEM Sucre	1	1	0	2
	Brigadas Móviles	9	9	0	18
	TOTAL	11	11	0	22

- Las 3 brigadas fijas instaladas en las estaciones de la Zona Centro se encuentran atendiendo a los pacientes en demanda espontánea de lunes a viernes.
- Las 9 brigadas móviles esta semana atendieron a los barrios: Toctiuco, El Panecillo, La Libertad, San Juan de Cumbayá, San Roque

ÁREA DE INFLUENCIA UNIDAD METROPOLITANA SUR	Lugar	Médicos	Enfermeras	Auxiliares <u>enf</u>	TOTAL PERSONAL
	UEM Julio Moreno	2	1	1	4
	UEM Quitumbe	4	4	1	9
	Parque de las Diversidades	1	1	0	2
	Brigadas Móviles	14	14	0	28
	TOTAL	21	20	2	43

- Las 7 brigadas fijas instaladas en las estaciones de la Zona Sur se encuentran atendiendo a los pacientes en demanda espontánea de lunes a viernes.
- Las 14 brigadas móviles esta semana atendieron a los barrios: Mullullacta, El Beaterio, El Vergel, Valle del Sur, Caupicho, San Martín de Porras, San Blas I, Ciudad Futura, Tambo del Inca 2, Orquídeas del Sur, Mirador, Altos de la Colina, San Fernando.

ATENCIONES DESDE EL 22 DE JULIO HASTA EL 11 DE SEPTIEMBRE	
Sitio Atención	Frecuencia
TRIAJE UEM QUITUMBE	3216
TRIAJE COLISEO CALDERÓN	2658
TRIAJE UEM SUCRE	1153
TRIAJE UEM JULIO MORENO	1434
TRIAJE DIVERSIDADES	864
TRIAJE UEM 9 DE OCTUBRE	1030
TRIAJE UEM CALDERÓN	878
FRANCO MENDEZ, SAN DIEGO Y NUEVA AURORA	559
BRIGADAS MÓVILES	9432
	21224

ATENCIÓN PUNTOS FIJOS Y MÓVILES
7 AL 11 DE SEPTIEMBRE
MOLESTIAS FRECUENTES REFERIDAS POR LOS PACIENTES

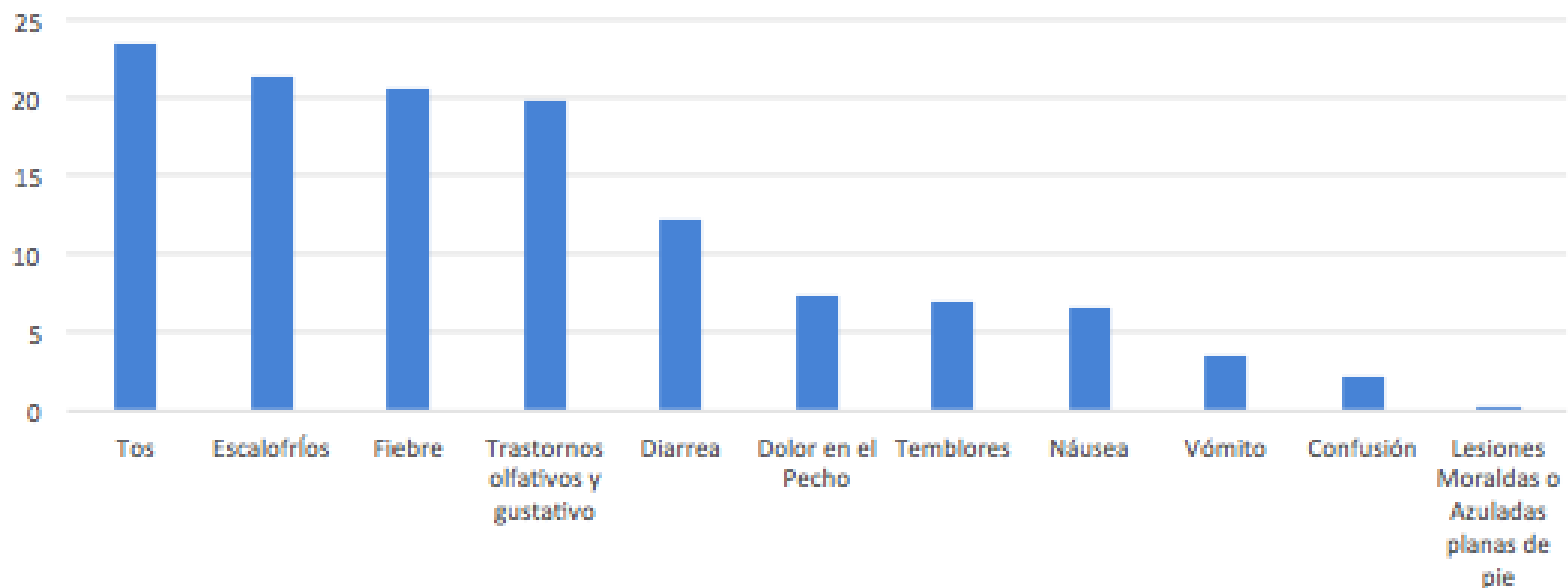

SÍNTOMAS	PORCENTAJE %
Tos	24
Escalofríos	21
Fiebre	21
Trastornos olfativos y gustativo	20
Diarrea	12
Dolor en el Pecho	7
Temblores	7
Náusea	7
Vómito	3
Confusión	2
Lesiones Moraldas o Azuladas planas de pie	0

Hombre	9.522	44,9%
Mujer	11.702	55,1%
	21.224	

DISTRIBUCIÓN ATENCIONES REALIZADAS POR SEXO



Atenciones en salud mental

Secretaría de Salud

Semana 07-11 de septiembre

SIPAQ - PROYECTO INTEGRAL DE PREVENCIÓN DE ADICCIONES QUITO

COMPONENTE	ACTIVIDADES REALIZADAS AÑO 2020	N° DE ACTIVIDADES	N° PARTICIPANTES TALLERES	N° ATENCIONES PSICOLOGICAS
TERAPÉUTICO	ATENCIONES INDIVIDUALES	N/A	N/A	225
	ATENCIONES CAT	N/A	N/A	127
	TOTAL			352
EDUCATIVO	ESTUDIANTES	NA	23	23
	TOTAL		23	23
COMUNITARIO	LIDERES			13
	BARRIOS			68
	TOTAL		0	81
LABORAL	EMPLEADOS	PRIVADOS		57
TOTAL ACUMULADO			23	513

**ATENCIONES
513**

ATENCIONES EN SALUD MENTAL

Mes	Institución	Tema	Número de participantes
07al 11 de septiemb re	Administración Zonal Quitumbe	Grupo de apoyo AZ Quitumbe	4
	Administración Zonal Eloy Alfaro	Taller de prevención de suicidio AZ Eloy Alfaro	67
	Administración Zonal Quitumbe	Taller de prevención de suicidio AZ Quitumbe	45
	Administración Zonal Manuela Sáenz	Taller de prevención de suicidio AZ Manuela Saenz	47
	Unidad Patronato Municipal San José	Grupo de apoyo 13 UPMSJ Adulto Mayor	8
	Unidad Patronato Municipal San José	Grupo de apoyo 14 UPMSJ Adulto Mayor	9
	Unidad Patronato Municipal San José	Grupo de apoyo 15 UPMSJ Adulto Mayor	8
	Administración Zonal La Delicia	Taller de prevención de suicidio AZ La Delicia	41
	Administración Zonal Tumbaco	Taller de prevención de suicidio AZ Tumbaco	35
	Administración Zonal Manuela Saénz	Taller de prevención de suicidio AZ Manuela Saenz	26
	Unidad Patronato Municipal San José	Grupo de apoyo 16 UPMSJ Adulto Mayor	7
	Unidad Patronato Municipal San José	Grupo de apoyo 17 UPMSJ Adulto Mayor	7
	Administración Zonal Quitumbe	Taller sobre empatia grupos de la AZ Quitumbe	7
	Administración Zonal Los Chillos	Taller de prevención de suicidio AZ Los Chillos 1	20
	Administración Zonal Los Chillos	Taller de prevención de suicidio AZ Los Chillos 2	25
	Secretaria de Salud/ Colegio de Psicólogos Clínicos de Pichincha.	Evento Conversatorio sobre prevención de suicidio (Zoom y Facebook live)	180
	Administración Zonal La Delicia	Taller de prevención de suicidio AZ La Delicia	25
	Administración Zonal Calderón	Taller de prevención de suicidio AZ Calderón	25
		Total	586

Atenciones en salud mental total

Componente	N° PARTICIPANTES TALLERES	N° ATENCIONES PSICOLOGICAS	TOTAL
SIPAQ	23	315	338
Salud mental	586	35	621
UMSN		22	22
UMSC		45	45
UMSS		107	107
TOTAL	609	524	1133

TOTAL ATENCIÓN DE SALUD MENTAL
7.374