

ESTADO DE CUENTA No. 001-012-000768309

RUC: 1768154200001

0078 *subtra och*

**78**  
*setenta y ocho*

CUENTA No.: 510298440

CEDULA/RUC: 1705487903

RAZON SOCIAL: TABERA MORALES MARIA OL TELEFONO: 0997105261

DIRECCION: CA 0e4C SN

C. POSTAL: 002

CLAVE CATASTRAL: 1004 0510 002 003 0010 00 01

INSTALACION: 1004 0510 002 003 0010 00 01

PERIODO CONSUMO: 06-06-2018 06-07-2018

TARIFA: 1004 0510 002 003 0010 00 01

MEDIDOR	DIAMETRO	LECT. ANTERIOR	LECT. ACTUAL	ML
1004051000200300100001	1.0	0015	006	5

HISTORICO DE CONSUMO MENSUAL m3

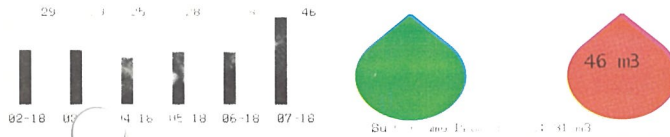

DETALLE DE VALORES A PAGAR

FACTURACION DEL MES (A)

CA	DESCRIPCION	IMPORTE	IMPORTE	TOTAL
4001	Agua Potable	36,58	0,00	36,58
4001	Alfombrado	10,26	0,00	10,26
4001	Administración	2,10	0,00	2,10

SUBTOTAL 12%:	38,94
SUBTOTAL 0%:	38,94
SUBTOTAL sin impuestos:	38,94
IVA 12%:	0,00

VALOR TOTAL FACTURA (USD): 38,94

OTROS VALORES POR PAGAR EPMAPS (B)

CA	DESCRIPCION	TOTAL
	Saldo anterior	20,98

SUBTOTAL OTROS VALORES EPMAPS: 20,98

RECAUDACION DE TERCEROS (C)

CA	DESCRIPCION	TOTAL
		0,00

SUBTOTAL RECAUDACION DE TERCEROS: 0,00

CREDITOS A FAVOR DEL CLIENTE (D)

CA	DESCRIPCION	TOTAL
		0,00

SUBTOTAL CREDITO: 0,00

MESES EN MORA 0 TOTAL A PAGAR (A) + (B) + (C) - (D) 59,92

FECHA EMISION	06-07-2018
FECHA VENCIMIENTO	31-07-2018
FORMA DE PAGO	MONTO
SIN INCLUIR IVA	59,94
NANCIERO	

El valor a pagar ya incluye un subsidio de USD: 5,02



Agua de Quito tiene certificación de cumplimiento de la norma INEN 1108.



TOTAL PAGAR (USD)

59,92



ESTADO DE CUENTA No. 001-012-000760296

RUC: 1768154260001

6077 *setenta y siete*

**77**  
Setenta y siete

CUENTA No.: 510298641

CEDULA/RUC: 1768154260001

ZON SOCIAL: MOPOSITA FERNANDEZ VICTOR TELEFONO: 2374747

DIRECCION: CA 0e4C 0E4-108 LT 46

C. POSTAL: 170802

CLAVE CATASTRAL: 1024 0510 002 000 0000 0000

INSTALACION: 5046196

PERIODO CONSUMO: 06-07-2018 06-31-2018

TARIFA: 7\*

PERIODO	LECT. ANTERIOR	LECT. ACTUAL	M. CUB.
06-07-2018	000	000	Real

HISTORICO DE CONSUMO MENSUAL

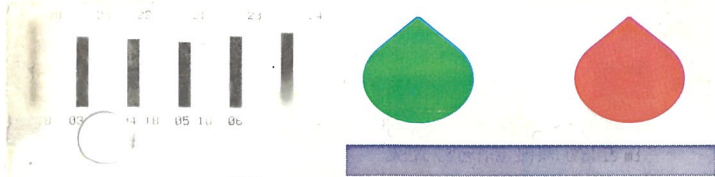

DETALLE RESUMEN

FACTURA DEL MES (A)

DESCRIPCION	CANTIDAD	PRECIO UNITARIO	VALOR
M01 Agua Potable	10,74	0,00	10,74
M01 Alcantarillado	4,15	0,00	4,15
M01 Abastecimiento	2,10	0,00	2,10

SUBTOTAL IVA:	0,00
SUBTOTAL IVA:	16,99
IMPORTE TOTAL:	16,99
IVA:	0,00

VALOR TOTAL FACTURA (USD): 16,99

OTROS VALORES POR PAGAR EPMAPS (B)

DESCRIPCION	TOTAL
CONTRIBUCION	15,99

SUBTOTAL OTROS VALORES EPMAPS: 15,99

RECAUDACION DE TERCEROS (C)

VALOR RECAUDACION DE TERCEROS: 0,00

CREDITOS A FAVOR DEL CLIENTE (D)

SUBTOTAL CREDITO: 0,00

TOTAL A PAGAR (A) + (B) + (C) - (D) 32,98

06-07-2018	
31-07-2018	
MONTO	
16,99	

El valor a pagar ya incluye un subsidio de USD: 6,95



Agua de Quito tiene certificación de cumplimiento de la norma INEN 1108.



TOTAL PAGAR (USD)

32,98

**EPMAPS**  
AGUA DE QUITO



**QUITO**  
ALCALDÍA

RUC: 1768154260001

ESTADO DE CUENTA No.: 001-008-01777

CLAVE DE ACCESO:



060420100417681542600012006001017770459240601711

CUENTA No.: 510302217 CEDULA/RUC: 1710034784  
 RAZON SOCIAL: TALAVERA PONCE AIDA ESPER ANZA TELEFONO: 22073421  
 DIRECCION: PA BOLIVAR 2 LT S/N DEP 1 PLACA PREDIAL: 0e9-284  
 CLAVE CATASTRAL: 24-510-082-003-00950-00-01  
 PERIODO CONSUMO: 08-03-2018/06-04-2018 TARIFA: Domestico

EDIDOR	DIAME	LECT. ANT.	LECT. ACT.	M. CALCULO	CONS.
32025	4	2236	2263	Real	27

HISTORICO DE CONSUMO MENSUAL m3

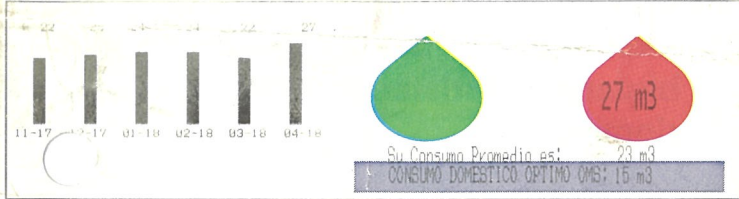

DETALLE DE VALORES A PAGAR

CP	CA	DESCRIPCION	P. U.	DESC.	TOTAL
03	1	AGUA	12,90	0,00	12,90
04	1	ALCANTARILLADO	4,98	0,00	4,98
05	1	ADMIN. CLIENTES	2,10	0,00	2,10

140,73

SUBTOTAL 12%: 0,00  
 TOTAL 0%: 19,98  
 SUBTOTAL sin impuestos: 0,00

IVA 12%: 0,00  
**VALOR TOTAL FACTURACION DEL MES(USD): 19,98**

OTROS VALORES POR PAGAR EPMAPS (B)

CA	DESCRIPCION	TOTAL
SUBTOTAL OTROS VALORES POR PAGAR EPMAPS:		0,00

RECAUDACION DE TERCEROS (C)

CA	DESCRIPCION	TOTAL
SUBTOTAL CREDITOS A FAVOR DEL CLIENTE:		0,00

CREDITOS A FAVOR DEL CLIENTE (D)

CA	DESCRIPCION	TOTAL
SUBTOTAL CREDITO:		

MESES DEUDA 1 TOTAL A PAGAR (A) + (B) + (C) - (D) 19,98

FECHA EMISION 06-04-2018

FECHA VENCIMIENTO 19-04-2018

FORMA DE PAGO	MONTO
Otros con utilizacion del sistema Financiero	19,98

Agua de Quito tiene certificación de cumplimiento de la norma INEN 1108.

El valor a pagar ya incluye un subsidio de USD: 6,69



TOTAL PAGAR (USD)  
19,98

76  
Selenta  
useis





**VALOR A PAGAR \$35.51**

Información del consumidor

<b>CUENTA CONTRATO</b>	200009080611	Tipo de tarifa Arconel	BTCRSD01 - BT Residencial
Nombre Cliente	QUILAGO TALABERA LUIS OSWALDO	Dirección del servicio	PASAJE OE4C OE4C N4F SIMON BOLIVAR PB - CONOCOTO
Cédula	1715451603	Dirección de envío	PASAJE OE4C OE4C N4F SIMON BOLIVAR PB - CONOCOTO
Código Único Eléctrico Nacional	1401125595		
Geocódigo	1411U4:8000183		

1. Información Servicio Eléctrico y Alumbrado Público

Número de medidor	711741	Días facturados	30
Tipo consumo	leído	Fecha hasta	15-06-2018
Fecha desde	17-05-2018		

Descripción	Fecha Hasta	Lectura Actual	Lectura Anterior	Diferencia Consumo	Consumo Subtotal	Consumo Int. Transfor.	Consumo Total	Unidad Medida	Monto (\$)
Energía activa total	15-06-2018	14805.00	14551.00	0.00	254.00	0.00	254.00	KWH	22.36

2. Valores pendientes

VALORES PENDIENTES (2)	0.00
------------------------	------

3. Planes de Financiamiento Autorizados por el Consumidor

PLANES DE FINANCIAMIENTO (3)	0.00
------------------------------	------

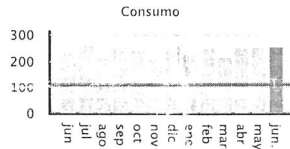

Servicio Eléctrico y Alumbrado Público

Límite	Valor Consumo	22.36
Tarifa	Comercialización	1.41
Dignidad	Subsidio Cruzado Solidario	2.38
	Subtotal Servicio Eléctrico (SE)	26.15
	Servicio Alumbrado Público	1.74
	Subtotal Alumbrado Público	1.74
	Base I.V.A. 0%	0.00
	I.V.A. 0%	27.89
	I.V.A. 0%	0.00
	<b>TOTAL SE Y AP (1)</b>	<b>27.89</b>

Formas de Pago

FORMA DE PAGO	VALOR	PLAZO	TIEMPO
SIN UTILIZACIÓN DEL SISTEMA FINANCIERO	27.89	15	días

TOTAL (A)	
Servicio Eléctrico y Alumbrado Público (1)	27.89
Valores Pendientes (2)	0.00
Planes de Financiamiento (3)	0.00
<b>TOTAL SECTOR ELÉCTRICO (A)</b>	<b>27.89</b>



Subsidios del Gobierno	
Subsidio Tarifa Eléctrica	13.35-
<b>TOTAL:</b>	<b>13.35-</b>

Mensajes

Recaudación Terceros

ESTOS VALORES NO FORMAN PARTE DE LOS INGRESOS DE LA EMPRESA ELÉCTRICA

NOTIFICACIÓN DE PAGO DEL TRIBUTOS PARA LA TASA DE RECOLECCIÓN DE BASURA DEL MUNICIPIO DEL CANTÓN QUITO	
Beneficiario	EMP METROPOLITANA DE ASEO
R.U.C beneficiario.	1768155310001
Fecha de Emisión	18-06-2018
Cuenta Contrato	200009080611
Cédula	1715451603
Nombre	QUILAGO TALABERA LUIS
<b>CONCEPTO</b>	<b>VALOR</b>
Tasa de Recolección Basura	5.69
<b>TOTAL RECOLECCIÓN BASURA (5)</b>	<b>5.69</b>

NOTIFICACIÓN DE PAGO DEL TRIBUTOS PARA EL CUERPO DE BOMBEROS DEL CANTÓN QUITO	
Beneficiario	C. BOMBEROS DISTRITO M QUITO
R.U.C beneficiario.	1768097950001
Fecha de Emisión	18-06-2018
Cuenta Contrato	200009080611
Cédula	1715451603
Nombre	QUILAGO TALABERA LUIS
<b>CONCEPTO</b>	<b>VALOR</b>
Contribución Bomberos	1.93
<b>TOTAL CONTRIBUCIÓN BOMBEROS (4)</b>	<b>1.93</b>

RESUMEN DE VALORES A PAGAR	
Total Sector Eléctrico (A)	27.89
Total Recaudación de Terceros (4+5+6)	7.62
<b>TOTAL A PAGAR (USD)</b>	<b>35.51</b>



Empresa Eléctrica Quito S.A.E.E.Q.  
Matriz: Bartolome de las Casas E1-24 y Av. 10 de Agosto  
RUC: 1790053881001  
Contribuyente especial, resolución No. 5368  
OBLIGADO A LLEVAR CONTABILIDAD

Nro. Factura 001-999-008356359  
Nro. doc. interno 002610154633  
Fecha de emisión 16-04-2018  
Fecha de vencimiento 01-05-2018  
Número de autorización 1604201801179005388100120019990083563590047401813



K200004230302

**VALOR A PAGAR \$26.78**

Información del consumidor

CONSUMIDOR CALIFICADO PARA APLICAR LA LEY DEL ANCIANO O LEY ORGÁNICA DE DISCAPACIDADES

**CUENTA CONTRATO 200004230302**  
Nombre Cliente MOPOSITA FERNANDEZ VICTOR Tipo de tarifa Arconel BTRCSD01 - BT Residencial  
Cédula 1701478750 Dirección del servicio PICHINCHA 1762 CALLEJON 100 PB - CONOCOTO  
Código Único Eléctrico Nacional 1400014311 Dirección de envío OE 2 H SN N9 MANUEL CAJIOA PB - CONOCOTO  
Geocódigo 1411U458000192

1. Información Servicio Eléctrico y Alumbrado Público

Número de medidor 1000974374  
Tipo consumo leído  
Fecha desde 17-03-2018 Días facturados 31  
Fecha hasta 16-04-2018

Descripción	Fecha Hasta	Lectura Actual	Lectura Anterior	Diferencia Consumo	Consumo Subtotal	Consumo Int. Transform.	Consumo Total	Unidad Medida	Monto (\$)
Energía activa total	16-04-2018	3398.00	3173.00	0.00	225.00	0.00	225.00	KWH	19.49

2. Valores pendientes

VALORES PENDIENTES (2) 0.00

3. Planes de Financiamiento Autorizados por el Consumidor

PLANES DE FINANCIAMIENTO (3) 0.00

Formas de Pago

FORMA DE PAGO	VALOR	PLAZO	TIEMPO
SIN UTILIZACIÓN DEL SISTEMA FINANCIERO	19.65	15	días

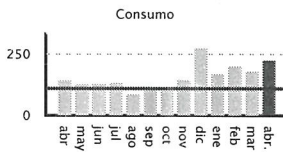

Servicio Eléctrico y Alumbrado Público

Valor Consumo	19.49
Comercialización	1.41
Subsidio Cruzado Solidario	2.09
Subsidio Ley del Anciano Ener.	4.83-
Subtotal Servicio Eléctrico (SE)	18.16
Servicio Alumbrado Público	1.44
Subtotal Alumbrado Público	1.44
Intereses por Mora	0.05
Subtotal Otros Rubros	0.05
Base I.V.A. 0%	24.43
I.V.A. 0%	0.00
Base Exento de IVA	4.78-
Exento de IVA	0.00
<b>TOTAL SE Y AP (1)</b>	<b>19.65</b>



EL GOBIERNO  
**SUBSIDIA**  
ESTE SERVICIO

Subsidios del Gobierno	
Subsidio Tarifa Eléctrica	12.15-
Tercera Edad	4.83-
<b>TOTAL:</b>	<b>16.98</b>

TOTAL (A)	
Servicio Eléctrico y Alumbrado Público (1)	19.65
Valores Pendientes (2)	0.00
Planes de Financiamiento (3)	0.00
<b>TOTAL SECTOR ELÉCTRICO (A)</b>	<b>19.65</b>

Mensajes

Recaudación Terceros

ESTOS VALORES NO FORMAN PARTE DE LOS INGRESOS DE LA EMPRESA ELÉCTRICA

NOTIFICACIÓN DE PAGO DEL TRIBUTOS PARA LA TASA DE RECOLECCIÓN DE BASURA DEL MUNICIPIO DEL CANTÓN QUITO  
Beneficiario EMP METROPOLITANA DE ASEO  
R.U.C beneficiario. 1768155310001  
Fecha de Emisión 16-04-2018  
Cuenta Contrato 200004230302  
Cédula 1701478750  
Nombre MOPOSITA FERNANDEZ

CONCEPTO	VALOR
Tasa de Recolección Basura	5.20
<b>TOTAL RECOLECCIÓN BASURA (5)</b>	<b>5.20</b>

NOTIFICACIÓN DE PAGO DEL TRIBUTOS PARA EL CUERPO DE BOMBEROS DEL CANTÓN QUITO  
Beneficiario C. BOMBEROS DISTRITO M QUITO  
R.U.C beneficiario. 1768097950001  
Fecha de Emisión 16-04-2018  
Cuenta Contrato 200004230302  
Cédula 1701478750  
Nombre MOPOSITA FERNANDEZ

CONCEPTO	VALOR
Contribución Bomberos	1.93
<b>TOTAL CONTRIBUCIÓN BOMBEROS (4)</b>	<b>1.93</b>

RESUMEN DE VALORES A PAGAR	
Total Sector Eléctrico (A)	19.65
Total Recaudación de Terceros (4+5+6)	7.13
<b>TOTAL A PAGAR (USD)</b>	<b>26.78</b>



K200012348310

**VALOR A PAGAR \$49.94**

Información del consumidor

<b>CUENTA CONTRATO</b>	200012348310	Tipo de tarifa Arconel	BTCRSD03 - BT Residencial para el Programa PEC
Nombre Cliente	TALAVERA MORALES SEGUNDO RAFAEL	Dirección del servicio	PSJ GEREMIAS SN AV SIMON BOLIVAR - CONOCOTO
Cédula	1701409664	Dirección de envío	PSJ GEREMIAS OE4-66 LUIS COEDERO - QUITO DISTRITO METROPOLITANO
Código Único Eléctrico Nacional	1401619345		
Geocódigo	1411U458000040		

1. Información Servicio Eléctrico y Alumbrado Público

Número de medidor	1318630	Días facturados	31
Tipo consumo	leído	Fecha hasta	16-04-2018
Fecha desde	17-03-2018		

Descripción	Fecha Hasta	Lectura Actual	Lectura Anterior	Diferencia Consumo	Consumo Subtotal	Consumo Int. Transfer.	Consumo Total	Unidad Medida	Monto (\$)
Energía activa total	16-04-2018	7736.00	7436.00	0.00	300.00	0.00	300.00	KWH	27.01
Energía Cocción Eléctrica y Calentamiento de Agua	16-04-2018	100.00	0.00	0.00	0.00	0.00	100.00	KWH	9.00-

2. Valores pendientes

VALORES PENDIENTES (2) 0.00

3. Planes de Financiamiento Autorizados por el Consumidor

Concepto	Sustento Legal	Nº Cuotas	Valor (USD)
Cuota Préstamo - PEC	Pagaré	6 / 12	22.37

PLANES DE FINANCIAMIENTO (3) 22.37

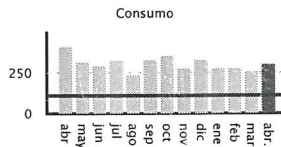

Servicio Eléctrico y Alumbrado Público

Límite	17.01
Tarifa	1.41
Dignidad	1.84
Subsidio Cruzado Solidario	20.26
Subtotal Servicio Eléctrico (SE)	1.27
Servicio Alumbrado Público	1.27
Subtotal Alumbrado Público	0.01
Intereses por Mora	0.01
Subtotal Otros Rubros	0.00
Base I.V.A. 0%	31.53
I.V.A. 0%	0.00
Base Exento de IVA	9.99-
Exento de IVA	0.00
<b>TOTAL SE Y AP (1)</b>	<b>21.54</b>

Formas de Pago

FORMA DE PAGO	VALOR	PLAZO	TIEMPO
SIN UTILIZACIÓN DEL SISTEMA FINANCIERO	21.54	15	días



Subsidios del Gobierno	
Cocción Eléctrica	7.20-
Calentamiento Agua	1.80-
Subsidio Tarifa Eléctrica	25.17-
<b>TOTAL:</b>	<b>34.17-</b>

TOTAL (A)	
Servicio Eléctrico y Alumbrado Público (1)	21.54
Valores Pendientes (2)	0.00
Planes de Financiamiento (3)	22.37
<b>TOTAL SECTOR ELÉCTRICO (A)</b>	<b>43.91</b>

Mensajes

Recaudación Terceros

ESTOS VALORES NO FORMAN PARTE DE LOS INGRESOS DE LA EMPRESA ELÉCTRICA

NOTIFICACIÓN DE PAGO DEL TRIBUTOS PARA LA TASA DE RECOLECCIÓN DE BASURA DEL MUNICIPIO DEL CANTÓN QUITO	
Beneficiario	EMP METROPOLITANA DE ASEO
R.U.C beneficiario.	1768155310001
Fecha de Emisión	16-04-2018
Cuenta Contrato	200012348310
Cédula	1701409664
Nombre	TALAVERA MORALES
<b>CONCEPTO</b>	<b>VALOR</b>
Tasa de Recolección Basura	4.10
<b>TOTAL RECOLECCIÓN BASURA (5)</b>	<b>4.10</b>

NOTIFICACIÓN DE PAGO DEL TRIBUTOS PARA EL CUERPO DE BOMBEROS DEL CANTÓN QUITO	
Beneficiario	C. BOMBEROS DISTRITO M QUITO
R.U.C beneficiario.	1768097950001
Fecha de Emisión	16-04-2018
Cuenta Contrato	200012348310
Cédula	1701409664
Nombre	TALAVERA MORALES
<b>CONCEPTO</b>	<b>VALOR</b>
Contribución Bomberos	1.93
<b>TOTAL CONTRIBUCIÓN BOMBEROS (4)</b>	<b>1.93</b>

RESUMEN DE VALORES A PAGAR	
Total Sector Eléctrico (A)	43.91
Total Recaudación de Terceros (4+5+6)	6.03
<b>TOTAL A PAGAR (USD)</b>	<b>49.94</b>



**INFORME DE REGULACIÓN METROPOLITANA**

Municipio del Distrito Metropolitano de Quito



Fecha: 2018-12-18 10:56

No. 685410

012

Setonfo y  
das**\*INFORMACIÓN PREDIAL EN UNIPROPIEDAD**

<b>DATOS DEL TITULAR DE DOMINIO</b>	
C.C./R.U.C.:	1701409664
Nombre o razón social:	TALAVERA MORALES SEGUNDO RAFAEL Y OTROS
<b>DATOS DEL PREDIO</b>	
Número de predio:	277401
Geo clave:	170110560552006111
Clave catastral anterior:	21705 06 006 000 000 000
En derechos y acciones:	SI
<b>ÁREAS DE CONSTRUCCIÓN</b>	
Área de construcción cubierta:	2621.74 m2
Área de construcción abierta:	0.00 m2
Área bruta total de construcción:	<b>2621.74 m2</b>
<b>DATOS DEL LOTE</b>	
Área según escritura:	7056.00 m2
Área gráfica:	7438.85 m2
Área total:	91.99 m
Porcentaje ETAM permitido:	10.00 % = 705.60 m2 [SU]
Zona Metropolitana:	CHILLOS
Parroquia:	CONOCOTO
Barrio/Sector:	SIN NOMBRE68
Dependencia administrativa:	Administración Zonal los Chillos
Aplica a incremento de pisos:	

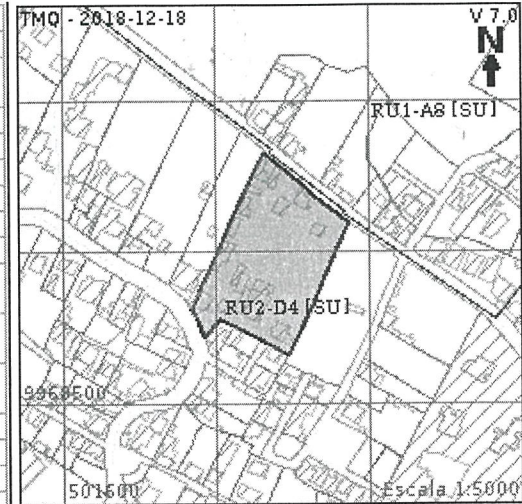
**\*IMPLANTACIÓN GRÁFICA DEL LOTE\*****CALLES**

Fuente	Calle	Ancho (m)	Referencia	Nomenclatura
IRM	SIMON BOLIVAR	12	6 m mapa puos v2	
SIREC-Q	LUIS CORDERO	10	5 m al eje de la vía	

**REGULACIONES**

<b>ZONIFICACIÓN</b>	<b>PISOS</b>	<b>RETIROS</b>
Zona: D4 (D303-80)	Altura: 12 m	Frontal: 0 m
Lote mínimo: 300 m2	Número de pisos: 3	Lateral: 0 m
Frente mínimo: 10 m		Posterior: 3 m
COS total: 240 %		Entre bloques: 6 m
Retiro en planta baja: 80 %		
Forma de ocupación del suelo: (D) Sobre línea de fábrica		Clasificación del suelo: (SU) Suelo Urbano
Uso de suelo: (RU2) Residencial Urbano 2		Factibilidad de servicios básicos: SI

**AFECTACIONES/PROTECCIONES**

Descripción	Tipo	Derecho de vía	Retiro (m)	Observación

**OBSERVACIONES**

Previo a iniciar algún proceso de habilitación o edificación en el lote, procederá a la rectificación de áreas conforme lo establece la Ordenanza No. 0126.

SE EMITE EL PRESENTE INFORME DE ACUERDO AL MAPA PUOS V2 DE CATEGORIZACION Y DIMENSIONAMIENTO VIAL VIGENTE (ACTUALIZACIÓN 2016 ORDENANZA 127)

INFORME VALIDO PARA EL 100% de los derechos y acciones del predio

AFECTACIÓN PARCIAL Y VARIABLE POR REGULARIZACIÓN DE LA VÍA. SOLICITE REPLANTEO VIAL DE LA MISMA.

ZONA LOS CHILLOS. PARROQUIA DE CONOCOTO.

.-.-

**NOTAS**

- Los datos aquí representados están referidos al Plan de Uso y Ocupación del Suelo e instrumentos de planificación complementarios, vigentes en el DMQ.
- \* Esta información consta en los archivos catastrales del MDMDQ. Si existe algún error acercarse a las unidades desconcentradas de Catastro de la Administración Zonal correspondiente para la actualización y corrección respectiva.
- Este informe no representa título legal alguno que perjudique a terceros.
- Este informe no autoriza ningún trabajo de construcción o división de lotes, tampoco autoriza el funcionamiento de actividad alguna.
- "ETAM" es el "Error Técnico Aceptable de Medición", expresado en porcentaje y m2, que se acepta entre el área establecida en el Título de Propiedad (escritura), y la superficie del lote de terreno proveniente de la medición realizada por el MDMQ, dentro del proceso de regularización de excedentes y diferencias de superficies, conforme lo establecido en el Artículo 481.1 del COOTAD; y, a la Ordenanza Metropolitana 0126 sancionada el 19 de julio de 2016.

- Para iniciar cualquier proceso de habilitación de la edificación del suelo o actividad, se deberá obtener el IRM respectivo en la administración zonal correspondiente.
- Este informe tendrá validez durante el tiempo de vigencia del PUOS.
- Para la habilitación de suelo y edificación los lotes ubicados en área rural solicitará a la EPMAPS factibilidad de servicios de agua potable y alcantarillado.



Haro Estrella Segundo Rafael  
Administración Zonal los Chillos

© Municipio del Distrito Metropolitano de Quito  
Secretaría de Territorio Hábitat y Vivienda  
2011 - 2018



Área Afectación vial (LOTES)	7,72	0,10 ✓
Área Afectación vial (MACROLOTE)	2,92	0,04 ✓
<b>Área Bruta del Terreno (Área Total)</b>	<b>7438,87</b>	<b>100,0</b> ✓

**ASENTAMIENTO HUMANO DE HECHO Y CONSOLIDADO  
DE INTERÉS SOCIAL DENOMINADO  
"CONOCOTO SECTOR ANDALUZ"**

**COMI**  
setnky  
un

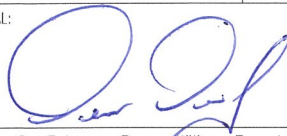
UBICACIÓN: <b>PROVINCIA PICHINCHA - CANTON QUITO PARROQUIA DE CONOCOTO - SECTOR CIUDAD DEL NIÑO</b>		
CONTIENE: <b>UBICACIÓN / IMPLANTACIÓN GENRAL / CORTES DEL TERRENO CORTES DE VÍAS Y PASAJES / CRONOGRAMA VALORADO DE OBRA CUADRO DE ÁREAS Y LINDEROS / CUADRO DE RESUMEN DE ÁREAS</b>		
PROYECTO:  ARG. JUAN CARLOS REVELO POZO C.I. 171500465-9 SENESCYT 1045-2018-1936889	LEVANTÓ:  <b>INGEORE</b> GEODESIA TOPOGRAFIA DIGITAL	C.C.: 2170506006 ✓ N° PREDIO: 277401 ✓ FECHA: <b>DICIEMBRE 2018</b> ✓
REPRESENTANTE LEGAL:  Sr. Talavera Ponce William Ernesto 171254091-1	dibujo: ARQINGEO J.C.R.P. LÁMINA: 1/1	ESCALA:  INDICADAS

SELLOS MUNICIPALES:

E

UNIDAD ESPECIAL REGULA

# TU BARRIO

SECRETARÍA DE COORDINACIÓN Y PARTICIPACIÓN CIUDADANA

"Conoce to Sector Andevaloz"

Plano 2018.

[www.quito.gob.ec](http://www.quito.gob.ec)



Setenta

Of. 1434 Informe de nomenclatura del Barrio "Conocoto Sector Andaluz"  
impreso por Ivan Florencio (Gerente) Alvarado Molina (ivan.alvarado@epmmop.gob.ec), 06/11/2018 - 12:40:01

0009

Sealup  
run

<b>Estado</b>	abierto	<b>Antigüedad</b>	15 d 0 h
<b>Prioridad</b>	3 normal	<b>Creado</b>	22/10/2018 - 11:44:19
<b>Cola</b>	SECRETARIA GENERAL COORD TERRITORIAL Y PART	<b>Creado por</b>	Subia.Davalos Karina del Carmen
<b>Bloquear</b>	bloqueado	<b>Tiempo contabilizado</b>	0
<b>Identificador del cliente</b>	regulatubarrio@hotmail.sc		
<b>Propietario</b>	maguirrec (Maria Belen Aguirre Crespo)		

Información del cliente

**Nombre:** UNIDAD ESPECIAL  
**Apellido:** REGULA TU BARRIO  
**Identificador de usuario:** regulatubarrio@hotmail.sc  
**Correo:** regulatubarrio@hotmail.sc

UNIDAD ESPECIAL REGULA  
**TU BARRIO**  
SECRETARIA DE COORDINACIÓN Y PARTICIPACIÓN CIUDADANA  
Recibido por: *[Firma]*  
Firma: *[Firma]*  
Fecha: 07-11-18

Artículo #2

**De:** "Ivan Florencio (Gerente) Alvarado Molina" <ivan.alvarado@epmmop.gob.ec>  
**Asunto:** SE REMITE OFICIO NRO. 692-GP / 3829-SG  
**Creado:** 06/11/2018 - 12:39:55 por agente  
**Tipo:** nota-interna  
**Adjunto (MAX 8MB):** Oficio\_nro.\_692-GP\_3829-SG.pdf (408.1 KBytes)  
INFORME DE NOMENCLATURA AHHC "CONOCOTO SECTOR ANDALUZ"



Quito, - 5 NOV. 2018 06 NOV 2018  
Oficio 692 - GP 3829

Hoja de Ruta No. TE-MAT-10034-18

Ticket GDOC - 160842

1063  
Sesolog och

Asunto: Informe de Nomenclatura AHHC "CONOCOTO SECTOR ANDALUZ"

Abogada  
Karina Subía Dávalos  
Directora de la Unidad Especial "Regula Tu Barrio"  
Montufar N4-119 y Espejo  
Telf. 3952-300 ext. 15027 / 15026  
Presente

De mi consideración:

En atención al Oficio No. UERB-01434-2018, ingresado a la EPMMOP con Hoja de Ruta No. TE-MAT-10034-18, mediante el cual solicita se emita el Informe de Nomenclatura Vial del Asentamiento Humano de Hecho y Consolidado "CONOCOTO SECTOR ANDALUZ", ubicado en la parroquia de Conocoto; adjunto encontrará un plano con la información requerida en formato digital (.pdf) e impreso (A4).

Atentamente,

Arq. Hidalgo Núñez Lucio  
Gerente de Planificación  
Empresa Pública Metropolitana de Movilidad y Obras Públicas

Anexo.: - Copia de Oficio No. UERB-01434-2018, IRM y plano (3 hojas)  
- Plano A4 (1 hoja)  
- 1 CD

Copia: - Ing. Iván Alvarado Molina – Gerente General EPMMOP

Elaborado por:	Ing. María Teresa Tayo H.	UIG	
Revisado por:	Ing. Lorena Izurieta Z.	UIG	
Hoja de trámite No.3408			
Hoja de Ruta No. 10034-18			



