

**EMPRESA  
PÚBLICA DE  
AGUA POTABLE**

0039

treinta y nueve

**DIRECTORIO DE AGUAS DE LA COMUNIDAD DE OYAMBARILLO** **FACTURA** RUC:1791880684001  
 JUNTA DE AGUA POTABLE Y SANEAMIENTO DE OYAMBARILLO  
 SAN PEDRO S/N Y CALLE QUITO  
 E-mail: daco.oyambarillo@gmail.com QUITO - ECUADOR DOCUMENTO CATEGORIZADO: NO  
 TELEFAX: 2150 277 No.001-001-00 **Nº 0095144**  
 FECHA AUTORIZACION 09/OCTUBRE/2016 VALIDO HASTA 09/OCTUBRE/2017 AUTO. SRI.: 1119581106  
 CARPENA DEL CADD MARCO ANIBAL MARC CRAF. TEL.: 207613 0061000161 EMISION DEL 92631 AL 100630  
 RUC.: 1709496507001 - AUTORIZACION: 2124 -

1016 RUC/CI: 1718877275  
 CÓDIGO N°: LOPEZ TAPIA ROSA JULIANA  
 CLIENTE: EL VERGEL  
 DIRECCIÓN: 9865 TELÉFONO: 985095576  
 MEDIDOR: 9865 SECTOR: EL VERGEL

FECHA Y LECTURA ANTERIOR	FECHA Y LECTURA ACTUAL
--------------------------	------------------------

**DETALLE DE FACTURACIÓN**

DESCRIPCIÓN	VALOR USD
SALDO ATRASADO	
RECARGO Mes:12 mtrs.16	3.50
VALOR CONSUMO(1-30 m3)	
VALOR CONSUMO(más de 30 m3)	
MANTENIMIENTO	
ADMINISTRACIÓN	
MULTA	
MINGA	
ASAMBLEA	
MATERIALES	
PUNTAS	
OTROS	
<b>SUB TOTAL</b>	3.50
<b>IVA 0%</b>	
<b>TOTAL A PAGAR</b>	<b>USD 3.50</b>

**MENSAJE AL CLIENTE**  
 EL COBRO DEL AGUA SE REALIZA HASTA EL 25 DE CADA MES  
 LA RECONEXION SE REALIZARA DENTRO DE LAS 24 HORAS POSTERIORES AL PAGO

<b>FECHA DE EMISIÓN</b> 2017-01-24	<b>FECHA DE VENCIMIENTO</b> 2017-01-25	<b>MESES DEUDA</b> 1
---------------------------------------	---	-------------------------



0038

treinta y ocho

DIRECTORIO DE AGUAS DE LA COMUNIDAD DE OYAMBARILLO **FACTURA** RUC:1791880684001



JUNTA DE AGUA POTABLE Y SANEAMIENTO DE OYAMBARILLO  
SAN PEDRO S/N Y CALLE QUITO  
**TEL.F.: 4528535** No.001-001-00 **Nº 0101475**

E-mail: [daco.oyambarillo@gmail.com](mailto:daco.oyambarillo@gmail.com) QUITO - ECUADOR DOCUMENTO CATEGORIZADO: NO  
Fecha autoriz. 4/ SEPTIEMBRE / 2017 VALIDO HASTA 4/ SEPTIEMBRE / 2018 AUTO. SRI.: 1121369787  
CARRERA DELGADO MARCO ANIBAL - MARC GRAF. RUC.: 170496097001 - AUTORIZACION: 2124 - EMISION DEL 100651 AL 201650

CÓDIGO Nº: 926 RUC/CI: 0501514310  
CLIENTE: PALLASCO SANTA CRUZ CARLOS IGNACIO  
DIRECCIÓN: EL VERGE TELÉFONO:  
Nº MEDIDOR: 1511002401 SECTOR: EL VERGE

FECHA Y LECTURA ANTERIOR 1534 FECHA Y LECTURA ACTUAL 1680

**DETALLE DE FACTURACIÓN**

DESCRIPCIÓN	VALOR USD
SALDO ATRASADO	
RECARGO	
VALOR CONSUMO(1-30 m3) Mes:9 mtrs.72	3.50
VALOR CONSUMO(más de 30 m3)	16.80
MANTENIMIENTO	
ADMINISTRACIÓN	
PLANTA	
MINGA	
ASAMBLEA	
MATERIALES	
PLANTAS	
OTROS	
EFFECTIVO:	20.30
DINERO ELECTRÓNICO:	
TARJETA DE CRÉDITO / DÉBITO:	
<b>IVA 0%</b>	
<b>TOTAL A PAGAR</b>	<b>USD 20.30</b>

**MENSAJE AL CLIENTE**  
EL COBRO DEL AGUA SE REALIZA HASTA EL 25 DE CADA MES  
LA RECONEXION SE REALIZARA DENTRO DE LAS 24 HORAS  
POSTERIORES AL PAGO

FECHA DE EMISIÓN 2017-10-05  
VENCIMIENTO 2017-10-25  
MES DE DEUDA 1



0037

0037

trenta y siete

trenta y siete

**DIRECTORIO DE AGUAS DE LA COMUNIDAD DE OYAMBARILLO** FACTURA RUC:1791880684001  
 JUNTA DE AGUA POTABLE Y SANEAMIENTO DE OYAMBARILLO  
 SAN PEDRO Y CALLE QUITO  
 TELEFAX: 2150 277 No.001-001-00 N° 0096453  
 E-mail: daco.oyambarillo@gmail.com QUITO - ECUADOR DOCUMENTO CATEGORIZADO: NO  
 FECHA AUTORIZACION 09/OCTUBRE/2016 VALIDO HASTA 09/OCTUBRE/2017 AUTO. SRI: 1119581106  
 CARREPA DELGADO MARCO ANIBAL: M... GRAF: TEL: 2957043 - 0024009154 EMISION DEL 92651 AL 100650  
 RUC: 1791880684001 - AUTORIZACION: 973 1709897522

Fundada el 06/01/1993

CÓDIGO N°: CALVACHE MODUMBA SEGUNDO VIRGILIO RUC/CI: 1709897522

CLIENTE: EL VERGEL 000000000

DIRECCIÓN: 12013435 TELÉFONO: EL VERGEL

N° MEDIDOR: SECTOR:

FECHA Y LECTURA ANTERIOR	FECHA Y LECTURA ACTUAL
--------------------------	------------------------

**DETALLE DE FACTURACIÓN**

DESCRIPCIÓN	VALOR USD
SALDO ATRASADO	
RECARGO Mes 2 mtrs.28	3.50
VALOR CONSUMO(1-30 m3)	
VALOR CONSUMO(más de 30 m3)	
MANTENIMIENTO	
ADMINISTRACIÓN	
MULTA	
MINGA	
ASAMBLEA	
MATERIALES	
PLANTAS	
OTROS	3.50
<b>SUB TOTAL</b>	<b>3.50</b>
<b>IVA 0%</b>	
<b>TOTAL A PAGAR</b>	<b>USD 3.50</b>

FORMA DE PAGO:  EFECTIVO  DINERO ELECTRÓNICO  TALENTO DE PAGO  OTROS

**MENSAJE AL CLIENTE**  
 EL COBRO DEL AGUA SE REALIZA HASTA EL 25 DE CADA MES  
 LA RECONEXION SE REALIZARA DENTRO DE LAS 24 HORAS  
 POSTERIORES AL PAGO

<b>FECHA DE EMISIÓN</b> 2017-03-20	<b>FECHA DE VENCIMIENTO</b> 2017-03-25	<b>MESES DEUDA</b> 1
---------------------------------------	---	-------------------------



**EMPRESA  
ELÉCTRICA  
QUITO**

Factura No. 001-007-002548222  
Autorización SRI: 11-4328  
Fecha Autorización: 2-12-2017  
Válida Hasta: 2017-12-12

Fecha de Emisión: 2017-08-10

Fecha de Vencimiento: 2017-09-06

No. de Control: 166957704-001  
Valor a pagar: 5.25

**INFORMACIÓN DEL CONSUMIDOR**

**SUMINISTRO:** 1669577-7 PALLASCO SANTACRUZ CARLOS IGNACIO 2  
**Código Único Eléctrico Nacional:** 1401669577 **Cédula / R.U.C.:** 0501514319  
**Dirección servicio:** SAN PEDRO PB SAN PABLO EL VERJEL ALTO SUM EXI 1023370-4  
**Plan/Geocódigo:** 56 03-04-035-0380 **Tarifa:** 215-Residencial/Efic.Energética (Baja Tensión)  
**Provincia - Cantón - Parroquia:** PICHINCHA - DISTRITO METROPOLITANO QUITO - TABABELA  
**Dirección notificación:** Domicilio

**Código Postal:** 170904

2017-08-10 1

**FACTURACIÓN SERVICIO ELÉCTRICO Y ALUMBRADO PÚBLICO**

**Medidor:** 1316769-XIL-AB **Desde:** 2017-07-11 **Hasta:** 2017-08-08 **Días Facturados:** 28 **Tipo consumo:** Leído **Constante:** 1.00

Descripción	Actual	Anterior	Consumo	Unid.	Valores
Energía medida	2427,00	2391,00	36	kWh	2,82
Energía Cocción Eléctrica y calentamiento de Agua (Incremental hasta 100 kWh)			0	kWh	0,00
<b>Energía</b>			<b>36</b>	<b>kWh</b>	<b>2,82</b>

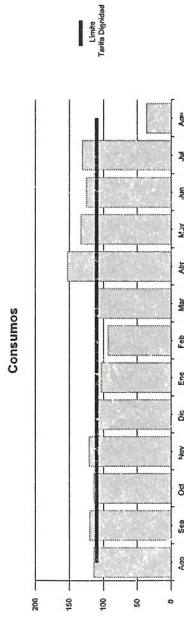

**SERVICIO ELÉCTRICO Y ALUMBRADO PÚBLICO**

VALOR CONSUMO:	2.82
COMERCIALIZACION	1.41
SUBSIDIO CRUZADO	1.70
I.V.A. (0%)	0.00
<b>SERVICIO ELÉCTRICO (1.1):</b>	<b>2.53</b>
ALUMBRADO PUBLICO	0.29
<b>ALUMBRADO PÚBLICO (1.2):</b>	<b>0.29</b>
<b>OTROS PAGOS SERVICIO ELÉCTRICO</b>	
<b>OTROS (1.3):</b>	<b>0.00</b>
<b>TOTAL (1.1 + 1.2 + 1.3):</b>	<b>2.82</b>

**FORMA DE PAGO**

EFFECTIVO	DINERO ELECTRONICO	TARJETA DE CRÉDITO/ DÉBITO	OTROS
			2,82

**SUBSIDIOS DEL GOBIERNO**

Tarifa Eléctrica	2,24
<b>TOTAL:</b>	<b>2,24</b>



**NOTIFICACIÓN DE PAGO DEL TRIBUTO PARA EL CUERPO DE BOMBEROS DEL CANTÓN QUITO**

**RUC:** 1768097950001 **Suministro:** 1669577-7  
**Nombre:** PALLASCO SANTACRUZ CARLOS IGNA Cédula/R.U.C.: 0501514319  
**Dirección servicio:** SAN PEDRO PB SAN PABLO EL VERJEL ALTO SUM EXI 1023370  
**Fecha de Emisión:** 2017-08-10

CONCEPTO	IMPUESTO BOMBEROS	VALOR
<b>TOTAL TRIBUTO CUERPO DE BOMBEROS :</b>		<b>1,88</b>

**NOTIFICACIÓN DE PAGO POR LA TASA DE RECOLECCIÓN DE BASURA DEL MUNICIPIO DEL CANTÓN QUITO**

**RUC:** 1768155310001 **Suministro:** 1669577-7  
**Nombre:** PALLASCO SANTACRUZ CARLOS IGNAC Cédula/R.U.C.:0501514319  
**Dirección servicio:** SAN PEDRO PB SAN PABLO EL VERJEL ALTO SUM EXI 1023370  
**Fecha de Emisión:** 2017-08-10

CONCEPTO	TASA RECOLECCION BAS	VALOR
<b>TOTAL TASA DE RECOLECCIÓN DE BASURA :</b>		<b>0,55</b>

0036  
treinta y seis

**RESUMEN DE VALORES A PAGAR**

Total Sector Eléctrico (A)	2.82
Total Tributo Cuerpo de Bomberos	1.88
Total Tasa Recolección Basura	0.55
Total Otros Rubros Terceros	0.00
<b>TOTAL A PAGAR (USD)</b>	<b>5.25</b>

**TOTAL**

Servicio Eléctrico-Alumbrado Público	2,82
<b>TOTAL SECTOR ELÉCTRICO (A)</b>	<b>2,82</b>

Factura No. 001-007-003181646  
 Autorización SRI: 110914328  
 Fecha Autorización: 12-12-12  
 Válida Hasta: 17-12-12

Fecha de Emisión: 2017-10-12

**INFORMACIÓN DEL CONSUMIDOR**

**SUMINISTRO:** 1784136-K TELLO CEVALLOS JOSE EFRAIN  
**Código Único Eléctrico Nacional:** 1401784136  
**Cédula / R.U.C.:** 0502230394  
**Dirección servicio:** SAN PEDRO SAN PABLO EL VERJEL ALTO sum ref 1764969-8  
**Plan/Geocódigo:** 56 03-04-035-0378 Tarifa: 205-Residencial (Baja Tension)  
**Provincia - Cantón - Parroquia:** PICHINCHA - DISTRITO METROPOLITANO QUITO - TABABELA  
**Dirección notificación:** Domicilio

**FACTURACIÓN SERVICIO ELÉCTRICO Y ALUMBRADO PÚBLICO**

**Medidor:** 714526-HEX-AB **Desde:** 2017-09-07 **Hasta:** 2017-10-09 **Días Facturados:** 32 **Tipo consumo:** Leído **Constante:** 1.00

Descripción	Actual	Anterior	Consumo	Unid.	Valores
Energía (00h - 24h (L.D))	2943.04	2776.04	167.00	kWh	13.62

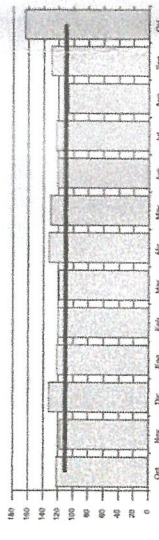

**RECAUDACIÓN TERCEROS SECTOR ELÉCTRICO(S)-PLANES DE FINANCIAMIENTO**  
 ESTOS VALORES NO FORMAN PARTE DE LOS INGRESOS DE LA EMPRESA ELÉCTRICA

CONCEPTO	VALOR
SUSTENTO LEGAL	
PROY RENOVA REFR(CUOTA 20 de 24)	13.46
INT.PROY RENOVA REFR	0.28
<b>RECAUDACIÓN TERCEROS SECTOR ELÉCTRICO</b>	<b>13.74</b>

**FORMA DE PAGO**

EFFECTIVO	DINERO ELECTRONICO	TARJETA DE CREDITO/ DEBITO	OTROS
			17.57

**SERVICIO ELÉCTRICO Y ALUMBRADO PÚBLICO**

VALOR CONSUMO:	13.62
COMERCIALIZACION	1.41
SUBSIDIO SOLIDARIO.	1.50
I.V.A.(0%)	0.00
<b>SERVICIO ELÉCTRICO (1.1)</b>	<b>16.53</b>
ALUMBRADO PUBLICO	1.04
<b>ALUMBRADO PÚBLICO (1.2)</b>	<b>1.04</b>
<b>OTROS PAGOS SERVICIO ELÉCTRICO</b>	<b>0.00</b>
<b>OTROS (1.3):</b>	<b>17.57</b>
<b>TOTAL (1.1 + 1.2 + 1.3):</b>	<b>17.57</b>

**SUBSIDIOS DEL GOBIERNO**  
 Tarifa Eléctrica 9.04  
**TOTAL:** 9.04



**TOTAL**

Servicio Eléctrico-Alumbrado Público	17.57
Recaudación Terceros	13.74
<b>TOTAL SECTOR ELÉCTRICO (A)</b>	<b>31.31</b>

No. de Control: 178413600  
 Valor a pagar: 36.01  
 Fecha de Vencimiento: 2017-11-06

**NOTIFICACIÓN DE PAGO DEL TRIBUTO PARA EL CUERPO DE BOMBEROS DEL CANTÓN QUITO**  
**RUC:** 1708097990001 **Suministro:** 1784136  
**Nombre:** TELLO CEVALLOS JOSE EFRAIN **Cédula/R.U.C.:** 05022303  
**Dirección servicio:** SAN PEDRO SAN PABLO EL VERJEL ALTO sum ref 17  
**Fecha de Emisión:** 2017-10-12  
**CONCEPTO**  
**IMPUESTO BOMBEROS**  
**TOTAL TRIBUTO CUERPO DE BOMBEROS :** VAL

**NOTIFICACIÓN DE PAGO POR LA TASA DE RECOLECCIÓN DE BASURA MUNICIPIO DEL CANTÓN QUITO**  
**RUC:** 1768155310001 **Suministro:** 1784136  
**Nombre:** TELLO CEVALLOS JOSE EFRAIN **Cédula/R.U.C.:** 05022303  
**Dirección servicio:** SAN PEDRO SAN PABLO EL VERJEL ALTO sum ref 17  
**Fecha de Emisión:** 2017-10-12  
**CONCEPTO**  
**TASA RECOLECCION BAS**  
**TOTAL TASA DE RECOLECCION DE BASURA :** VAL

0035  
 treinta y cinco

0035  
 treinta y cinco

**RESUMEN DE VALORES A PAGAR**

Total Sector Eléctrico (A)	
Total Tributo Cuerpo de Bomberos	
Total Tasa Recolección Basura	
Total Otros Rubros Terceros	
<b>TOTAL A PAGAR (USD)</b>	

**EMPRESA ELÉCTRICA QUITO**  
 cas El 24 de Agosto 170053861001  
 BOYENTE ESPECIAL UCIOM V: 5388  
 Factura No. 001-007-003181643  
 Autorización SRI: 111991432  
 Fecha Autorización: 2016-12-12  
 Válida Hasta: 2017-12-12  
 Fecha de Emisión: 2017-10-12

**INFORMACIÓN DEL CONSUMIDOR**

**SUMINISTRO:** 1749155-5 CALVACHE MODUMBA SEGUNDO VIRGILIO  
**Código Único Eléctrico Nacional:** 1401749155 Cédula / R.U.C.: 1709897522  
**Dirección servicio:** SAN PEDRO PB SAN PABLO EL VERGEL SUM REF 1729085-1  
**Plan/Geocódigo:** 56 03-04-035-0360 Tarifa: 215-Residencial/Efic.Energética (Baja Tension)  
**Provincia - Cantón - Parroquia:** PICHINCHA - DISTRITO METROPOLITANO QUITO - TABABELA  
**Dirección notificación:** Domicilio

**FACTURACIÓN SERVICIO ELÉCTRICO Y ALUMBRADO PÚBLICO**

**Medidor:** 1288571-GOM-AB **Desde:** 2017-09-07 **Hasta:** 2017-10-09 **Días Facturados:** 32 **Tipo consumo:** Lido **Constante:** 1.00

Descripción	Actual	Anterior	Consumo	Unid.	Valores
Energía medida	3482.00	3360.00	122 kWh		7.50
Energía Locación Eléctrica y cobertoramiento de Agua (Incremental hasta 100 kWh)			26 kWh		1.41
					1.50
					2.24
					0.71
					0.00
					4.46
					0.81
					0.81

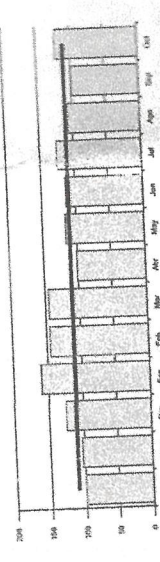

**RECAUDACIÓN TERCEROS SECTOR ELÉCTRICO(SES)-PLANES DE FINANCIAMIENTO**  
 ESTOS VALORES NO FORMAN PARTE DE LOS INGRESOS DE LA EMPRESA ELÉCTRICA VALOR 8.71  
 CONCEPTO SUSTENTO LEGAL PROYECTO MEER  
 CUOTA PEC(CUOTA 29 DE 36) VALOR 8.71  
**RECAUDACIÓN TERCEROS SECTOR ELÉCTRICO**

FORMA DE PAGO	TARJETA DE CRÉDITO/ DÉBITO	OTROS
EFFECTIVO		5.07

No. de Control: 174915513-94  
 Valor a pagar: 16.93  
 Fecha de Vencimiento: 2017-11-06

**IMPUESTO BOMBEROS**  
**TOTAL TRIBUTO CUERPO DE BOMBEROS:** 1.88

**NOTIFICACIÓN DE PAGO DEL TRIBUTO PARA EL CUERPO DE BOMBEROS DEL CANTÓN QUITO**  
 RUC: 176897950001 Suministro: 1749155-5  
 Nombre: CALVACHE MODUMBA SEGUNDO VIRG Cédula/R.U.C.: 1709897522  
 Dirección servicio: SAN PEDRO PB SAN PABLO EL VERGEL SUM REF 1729085-1  
 Fecha de Emisión: 2017-10-12

**NOTIFICACIÓN DE PAGO POR LA TASA DE RECOLECCIÓN DE BASURA DEL MUNICIPIO DEL CANTÓN QUITO**  
 RUC: 176897950001 Suministro: 1749155-5  
 Nombre: CALVACHE MODUMBA SEGUNDO VIRGIL Cédula/R.U.C.: 1709897522  
 Dirección servicio: SAN PEDRO PB SAN PABLO EL VERGEL SUM REF 1729085-1  
 Fecha de Emisión: 2017-10-12

CONCEPTO	VALOR
TASA RECOLECCIÓN BAS	1.27
<b>TOTAL TASA DE RECOLECCIÓN DE BASURA:</b>	<b>1.27</b>

0034 treinta y cuatro

0034 treinta y cuatro

**RESUMEN DE VALORES A PAGAR**

Total Sector Eléctrico (A)	13.
Total Tributo Cuerpo de Bomberos	1.
Total Tasa Recolección Basura	1.
Total Otros Rubros Terceros	0
<b>TOTAL A PAGAR (USD)</b>	<b>16</b>

**TOTAL**

Servicio Eléctrico-Alumbrado Público	5.07
Recaudación Terceros	8.71
<b>TOTAL SECTOR ELÉCTRICO (A)</b>	<b>13.78</b>



Factura No. 001-007-001293190  
 Autorización SRI: 1119914328  
 Fecha Autorización: 2016-12-12  
 Válida Hasta: 2017-12-12

No. de Contrato: 181703515-52  
 Valor a pagar: 48.99

Fecha de Emisión: 2017-04-12

**INFORMACIÓN DEL CONSUMIDOR**

**SUMINISTRO:** 1817035-3 LOPEZ TAPIA ROSA JULIANA  
**Cédula / R.U.C.:** 1718877275  
**Código Único Eléctrico Nacional:** 1401817035  
**Dirección servicio:** PASAJE LLAMATUMBI PB SAN PEDRO EL VERGEL SUM REF 1204235-3  
**Plan/Geocódigo:** 56 03-04-035-0321 Tarifas: 215-Residencial PEC (Baja Tension)  
**Provincia - Cantón - Parroquia:** PICHINCHA - DISTRITO METROPOLITANO QUITO - TABABELA  
**Dirección notificación:** Domicilio

Código Postal: 2017-04-12 1

**1. FACTURACIÓN SERVICIO ELÉCTRICO Y ALUMBRADO PÚBLICO**

**Medidor:** 227628-HET-AT **Hasta:** 2017-04-12 **Días Facturados:** 33 **Tipo consumo:** Leído **Constante:** 1.00  
**Factor multiplicación:** 1.00 **Factor Corrección:** 1.00 **Factor Potencia:** 1.00 **Per. alización Fp:** 0.00

Descripción	Consumo		Unid.	Valores
	Actual	Anterior		
Energía medida	6841.00	6619.00	222 kWh	11.91
Energía Cocción y calentamiento de Agua (Incremental hasta 100 kWh)			75 kWh	1.41
				0.00
<b>SUBTOTAL SERVICIO ELÉCTRICO (SE):</b>				<b>13.32</b>
SERV.ALUM.PUB				0.89
<b>SUBTOTAL ALUMBRADO PÚBLICO (AP):</b>				<b>0.89</b>

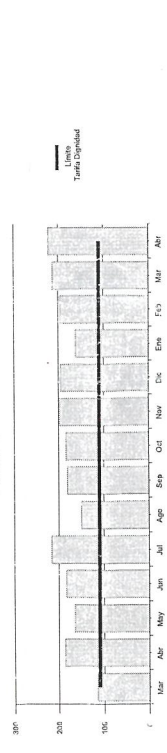

**2. VALORES PENDIENTES**

CONCEPTO	VALOR
<b>VALORES PENDIENTES (2) :</b>	<b>0.00</b>

**3. RECAUDACIÓN TERCEROS SECTOR ELÉCTRICO(SE)-PLANES DE FINANCIAMIENTO**

ESTOS VALORES NO FORMAN PARTE DE LOS INGRESOS DE LA EMPRESA ELÉCTRICA

CONCEPTO	VALOR
SUSTENTO LEGAL	
PROY RENOVA REFR(CUOTA 22 de 36)	9.73
INT.PROY RENOVA REFR	0.62
OTROS CONCEPTOS	20.07
<b>RECAUDACIÓN TERCEROS SECTOR ELÉCTRICO (3)</b>	<b>30.42</b>

**FORMA DE PAGO**

EFFECTIVO	DINERO ELECTRÓNICO	TARJETA DE CRÉDITO/ DÉBITO	OTROS
			14.21

**SUBSIDIOS DEL GOBIERNO**

Cocción Eléctrica	5.40
Calentamiento de Agua	1.35
Tarifa Eléctrica	8.76
<b>TOTAL:</b>	<b>15.51</b>



**SUBSIDIOS DEL GOBIERNO**

<b>SUBTOTAL OTROS:</b>	<b>0.00</b>
<b>TOTAL SE, AP Y OTROS (1):</b>	<b>14.21</b>

**TOTAL**

Servicio Eléctrico-Alumbrado Público (1)	14.21
Valores Pendientes (2)	0.00
Recaudación Terceros SE (3)	30.42
<b>TOTAL SECTOR ELÉCTRICO (A) (1+2+3)</b>	<b>44.63</b>

**NOTIFICACIÓN DE PAGO DEL TRIBUTO PARA EL CUERPO DE BOMBEROS DEL CANTÓN QUITO**

**RUC:** 1768097950001 **Suministro:** 1817035-3  
**Nombre:** LOPEZ TAPIA ROSA JULIANA **Cédula/R.U.C.:** 1718877275  
**Dirección servicio:** PASAJE LLAMATUMBI PB SAN PEDRO EL VERGEL SUM REF 12C  
**Fecha de Emisión:** 2017-04-12

CONCEPTO	VALOR
IMPUESTO BOMBEROS	1.88
<b>TOTAL TRIBUTO CUERPO DE BOMBEROS (4):</b>	<b>1.88</b>

**NOTIFICACIÓN DE PAGO POR LA TASA DE RECOLECCIÓN DE BASURA DEL MUNICIPIO DEL CANTÓN QUITO**

**RUC:** 1768155310001 **Suministro:** 1817035-3  
**Nombre:** LOPEZ TAPIA ROSA JULIANA **Cédula/R.U.C.:** 1718877275  
**Dirección servicio:** PASAJE LLAMATUMBI PB SAN PEDRO EL VERGEL SUM REF 12C  
**Fecha de Emisión:** 2017-04-12

CONCEPTO	VALOR
TASA RECOLECCION BAS	2.48
<b>TOTAL TASA DE RECOLECCION DE BASURA (5):</b>	<b>2.48</b>

0033  
 treinta y tres

0033  
 treinta y tres

**RESUMEN DE VALORES A PAGAR**

Total Sector Eléctrico (A)	44.63
Total Tributo Cuerpo de Bomberos (4)	1.88
Total Tasa Recolección Basura (5)	2.48
Total Otros Rubros Terceros (6)	0.00
<b>TOTAL A PAGAR (USD)</b>	<b>48.99</b>

**INFORME DE  
REGULACIÓN  
METROPOLITANA  
I.R.M.**

**INFORME DE REGULACIÓN METROPOLITANA**

Municipio del Distrito Metropolitano de Quito



0032  
treinta y dos

0032  
treinta y dos

Fecha: 2017-11-20 08:27

No. 644145

**\*INFORMACIÓN PREDIAL EN UNIPROPIEDAD**

DATOS DEL TITULAR DE DOMINIO	
C.C./R.U.C.:	1712219797
Nombre o razón social:	GOMEZ LLAMATUMBI MARIA HERMELINDA
DATOS DEL PREDIO	
Número de predio:	5147251
Geo clave:	
Clave catastral anterior:	10833 03 008 000 000 000
En derechos y acciones:	SI
ÁREAS DE CONSTRUCCIÓN	
Área de construcción cubierta:	345.10 m2
Área de construcción abierta:	0.00 m2
Área bruta total de construcción:	345.10 m2
DATOS DEL LOTE	
Área según escritura:	6320.00 m2
Área gráfica:	6323.56 m2
Frente total:	174.30 m
Máximo ETAM permitido:	7.50 % = 474.00 m2 [SRU]
Metropolitana:	AEROPUERTO
Parroquia:	TABABELA
Barrio/Sector:	OYAMBARILLO TABA
Dependencia administrativa:	Administración Zonal Tumbaco

**\*IMPLANTACIÓN GRÁFICA DEL LOTE**

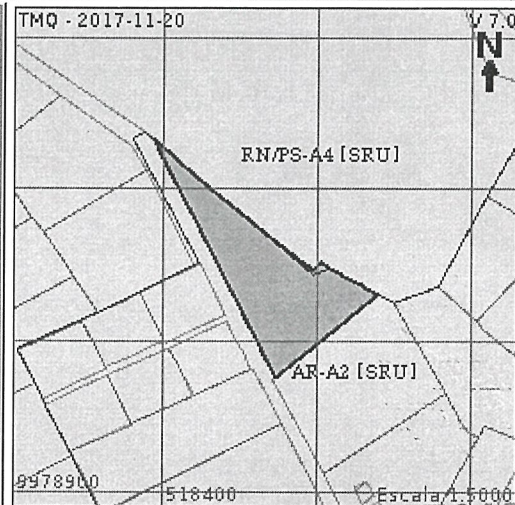

**CALLES**

Fuente	Calle	Ancho (m)	Referencia
SIREC-Q	SIN NOMBRE TABABELA	12	5 m a 6m del eje vial



INFORME DE REGULACION METROPOLITANA (I.R.M.)  
Nomenclatura TABA001

**REGULACIONES**

**ZONIFICACIÓN**

Zona: A2 (A1002-35)  
Lote mínimo: 1000 m2  
Frente mínimo: 20 m  
COS total: 70 %  
COS en planta baja: 35 %

**PISOS**

Altura: 8 m  
Número de pisos: 2

**RETIROS**

Frontal: 5 m  
Lateral: 3 m  
Posterior: 3 m  
Entre bloques: 6 m

Forma de ocupación del suelo: (A) Aislada

Clasificación del suelo: (SRU) Suelo Rural

Uso de suelo: (AR) Agrícola residencial

Factibilidad de servicios básicos: NO

**RESTRICCIONES/PROTECCIONES**

Descripción	Tipo	Derecho de vía	Retiro (m)	Observación
Zona de restricción aeroportuaria y conos de aproximación.	ESPECIAL			El lote se encuentra en zona de restricción aeroportuaria y conos de aproximación. Para edificar solicitará a la DAC emita informe favorable sobre la altura máxima permitida.

**OBSERVACIONES**

El lote se encuentra en zona de restricción aeroportuaria y conos de aproximación. Para edificar solicitará a la DAC emita informe favorable sobre la altura máxima permitida

- SOLICITAR DEFINICIÓN Y REPLANTEO VIAL SECTOR OYAMBARILLO TABABELA. PREDIO EN DERECHOS Y ACCIONES

**NOTAS**

- Los datos aquí representados están referidos al Plan de Uso y Ocupación del Suelo e instrumentos de planificación complementarios, vigentes en el DMQ.
- \* Esta información consta en los archivos catastrales del MDMDQ. Si existe algún error acercarse a las unidades desconcentradas de Catastro de la Administración Zonal correspondiente para la actualización y corrección respectiva.
- Este informe no representa título legal alguno que perjudique a terceros.
- Este informe no autoriza ningún trabajo de construcción o división de lotes, tampoco autoriza el funcionamiento de actividad alguna.
- "ETAM" es el "Error Técnico Aceptable de Medición", expresado en porcentaje y m2, que se acepta entre el área establecida en el Título de Propiedad (escritura), y la superficie del lote de terreno proveniente de la medición realizada por el MDMQ, dentro del proceso de regularización de excedentes y diferencias de superficies, conforme lo establecido en el Artículo 481.1 del COOTAD; y, a la Ordenanza Metropolitana 0126 sancionada el 19 de julio de 2016.
- Para iniciar cualquier proceso de habilitación de la edificación del suelo o actividad, se deberá obtener el IRM respectivo en la administración zonal correspondiente.
- Este informe tendrá validez durante el tiempo de vigencia del PUOS.
- Para la habilitación de suelo y edificación los lotes ubicados en área rural solicitará a la EPMAPS factibilidad de servicios de agua potable y alcantarillado.



**MDMQ AZVT**  
*[Handwritten signature]*  
INFORME DE  
REGULACION  
METROPOLITANA  
(I.R.M.)



Salto Barzallo Hablan Ernesto  
Administración Comunal

© Municipio del Distrito Metropolitano de Quito  
Secretaría de Territorio Hábitat y Vivienda  
2011 - 2017

# INFORME DE REGULACIÓN METROPOLITANA

Municipio del Distrito Metropolitano de Quito

0031  
treinta  
y uno



0031  
treinta y uno

Fecha: 2017-11-20 08:23

No. 644143

## \*INFORMACIÓN PREDIAL EN UNIPROPIEDAD

DATOS DEL TITULAR DE DOMINIO	
C.C./R.U.C:	1501477848
Nombre o razón social:	TELLO CEVALLOS MENTOR BOLIVAR
DATOS DEL PREDIO	
Número de predio:	5557346
Geo clave:	
Clave catastral anterior:	10833 04 004 000 000 000
En derechos y acciones:	SI
ÁREAS DE CONSTRUCCIÓN	
Área de construcción cubierta:	103.00 m2
Área de construcción abierta:	0.00 m2
Área bruta total de construcción:	103.00 m2
DATOS DEL LOTE	
Área según escritura:	1555.56 m2
Área gráfica:	1453.03 m2
Frente total:	76.65 m
Máximo ETAM permitido:	10.00 % = 155.56 m2 [SRU]
Zona Metropolitana:	AEROPUERTO
Panquea:	TABABELA
Lote/Sector:	OYAMBARILLO TABA
Dependencia administrativa:	Administración Zonal Tumbaco

## \*IMPLANTACIÓN GRÁFICA DEL LOTE

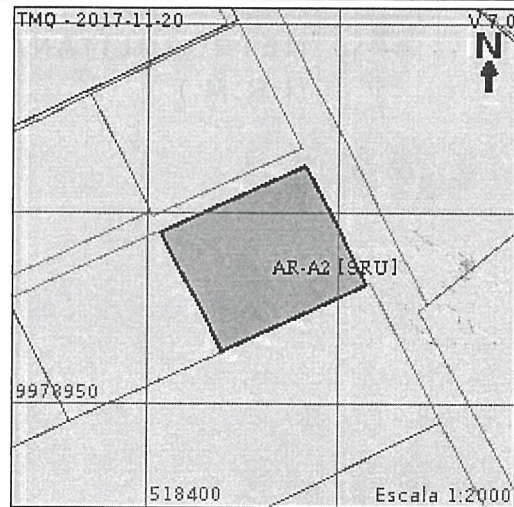

## CALLES

Fuente	Calle	Ancho (m)	Referencia
IRM	CALLE S/N	12	5 m a 6m del eje vial
SIREC-Q	SIN NOMBRE	0	
SIREC-Q	SIN NOMBRE	0	

MDMQ. AZVT



INFORME DE  
REGULACION  
METROPOLITANA  
(I.R.M.)

## REGULACIONES

### ZONIFICACIÓN

Zona: A2 (A1002-35)  
Lote mínimo: 1000 m2  
Frente mínimo: 20 m  
COS total: 70 %  
COS en planta baja: 35 %

PISOS  
Altura: 8 m  
Número de pisos: 2

RETIROS  
Frontal: 5 m  
Lateral: 3 m  
Posterior: 3 m  
Entre bloques: 6 m

Forma de ocupación del suelo: (A) Aislada

Clasificación del suelo: (SRU) Suelo Rural

Uso de suelo: (AR) Agrícola residencial

Factibilidad de servicios básicos: NO

## RESTRICCIONES/PROTECCIONES

Descripción	Tipo	Derecho de vía	Retiro (m)	Observación
Zona de restricción aeroportuaria y conos de aproximación.	ESPECIAL			El lote se encuentra en zona de restricción aeroportuaria y conos de aproximación. Para edificar solicitará a la DAC emita informe favorable sobre la altura máxima permitida.

## OBSERVACIONES

El lote se encuentra en zona de restricción aeroportuaria y conos de aproximación. Para edificar solicitará a la DAC emita informe favorable sobre la altura máxima permitida.

• SOLICITAR DEFINICIÓN Y REPLANTEO VIAL SECTOR OYAMBARILLO TABABELA. PREDIO EN DERECHOS Y ACCIONES

## NOTAS

- Los datos aquí representados están referidos al Plan de Uso y Ocupación del Suelo e instrumentos de planificación complementarios, vigentes en el DMQ.
- \* Esta información consta en los archivos catastrales del MDMDQ. Si existe algún error acercarse a las unidades desconcentradas de Catastro de la Administración Zonal correspondiente para la actualización y corrección respectiva.
- Este informe no representa título legal alguno que perjudique a terceros.
- Este informe no autoriza ningún trabajo de construcción o división de lotes, tampoco autoriza el funcionamiento de actividad alguna.
- "ETAM" es el "Error Técnico Aceptable de Medición", expresado en porcentaje y m2, que se acepta entre el área establecida en el Título de Propiedad (escritura), y la superficie del lote de terreno proveniente de la medición realizada por el MDMQ, dentro del proceso de regularización de excedentes y diferencias de superficies, conforme lo establecido en el Artículo 481.1 del COOTAD; y, a la Ordenanza Metropolitana 0126 sancionada el 19 de julio de 2016.
- Para iniciar cualquier proceso de habilitación de la edificación del suelo o actividad, se deberá obtener el IRM respectivo en la administración zonal correspondiente.
- Este informe tendrá validez durante el tiempo de vigencia del PUOS.
- Para la habilitación de suelo y edificación los lotes ubicados en área rural solicitará a la EPMAAPS factibilidad de servicios de agua potable y alcantarillado.

MEMO. AZVT



Carlos Barzallo Fabian Ernesto  
Administración Zonal Tumbaco

INFORME DE  
REGULACION  
METROPOLITANA  
(I.R.M.)

© Municipio del Distrito Metropolitano de Quito  
Secretaría de Territorio Hábitat y Vivienda  
2011 - 2017

**INFORME DE REGULACIÓN METROPOLITANA**

Municipio del Distrito Metropolitano de Quito

0030  
treinta

Fecha: 2017-11-20 08:30

No. 644146

**\*INFORMACIÓN PREDIAL EN UNIPROPIEDAD**

DATOS DEL TITULAR DE DOMINIO	
C.C./R.U.C.:	1716653645
Nombre o razón social:	VALENCIA PAILLACHO WILMAN ARNULFO Y OTRO
DATOS DEL PREDIO	
Número de predio:	5557350
Geo clave:	
Clave catastral anterior:	10833 04 008 000 000 000
En derechos y acciones:	SI
ÁREAS DE CONSTRUCCIÓN	
Área de construcción cubierta:	82.00 m2
Área de construcción abierta:	0.00 m2
Área bruta total de construcción:	<b>82.00 m2</b>
DATOS DEL LOTE	
Área según escritura:	1549.31 m2
Área gráfica:	1487.06 m2
Área total:	43.25 m
Máximo ETAM permitido:	10.00 % = 154.93 m2 [SRU]
Zona Metropolitana:	AEROPUERTO
Parroquia:	TABABELA
Barrio/Sector:	OYAMBARILLO TABA
Dependencia administrativa:	Administración Zonal Tumbaco

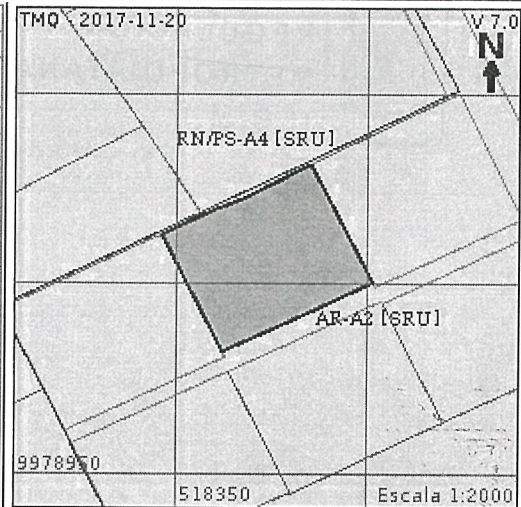
**\*IMPLANTACIÓN GRÁFICA DEL LOTE**

MDMQ. AZVT

**CALLES**

Fuente	Calle	Ancho (m)	Referencia
SIREC-Q	SIN NOMBRE TABABELA	0	

**INFORME DE REGULACION METROPOLITANA**  
 Nomenclatura TABA001  
 (I.R.M.)
**REGULACIONES****ZONIFICACIÓN**

Zona: A2 (A1002-35)  
 Lote mínimo: 1000 m2  
 Frente mínimo: 20 m  
 COS total: 70 %  
 COS en planta baja: 35 %

**PISOS**  
 Altura: 8 m  
 Número de pisos: 2

**RETIROS**  
 Frontal: 5 m  
 Lateral: 3 m  
 Posterior: 3 m  
 Entre bloques: 6 m

Forma de ocupación del suelo: (A) Aislada  
 de suelo: (AR) Agrícola residencial

Clasificación del suelo: (SRU) Suelo Rural  
 Factibilidad de servicios básicos: NO

**AFECTACIONES/PROTECCIONES**

Descripción	Tipo	Derecho de vía	Retiro (m)	Observación
Zona de restricción aeroportuaria y conos de aproximación.	ESPECIAL			El lote se encuentra en zona de restricción aeroportuaria y conos de aproximación. Para edificar solicitará a la DAC emita informe favorable sobre la altura máxima permitida.

**OBSERVACIONES**

SOLICITAR DEFINICION Y REPLANTEO VIAL. SECTOR OYAMBARILLO PARROQUIA DE TABABELA. SE TRATA DE DERECHOS Y ACCIONES

El lote se encuentra en zona de restricción aeroportuaria y conos de aproximación. Para edificar solicitará a la DAC emita informe favorable sobre la altura máxima permitida.

**NOTAS**

- Los datos aquí representados están referidos al Plan de Uso y Ocupación del Suelo e instrumentos de planificación complementarios, vigentes en el DMQ.
- \* Esta información consta en los archivos catastrales del MDMDQ. Si existe algún error acercarse a las unidades desconcentradas de Catastro de la Administración Zonal correspondiente para la actualización y corrección respectiva.
- Este informe no representa título legal alguno que perjudique a terceros.
- Este informe no autoriza ningún trabajo de construcción o división de lotes, tampoco autoriza el funcionamiento de actividad alguna.
- "ETAM" es el "Error Técnico Aceptable de Medición", expresado en porcentaje y m2, que se acepta entre el área establecida en el Título de Propiedad (escritura), y la superficie del lote de terreno proveniente de la medición realizada por el MDMQ, dentro del proceso de regularización de excedentes y diferencias de superficies, conforme lo establecido en el Artículo 481.1 del COOTAD; y, a la Ordenanza Metropolitana 0126 sancionada el 19 de julio de 2016.
- Para iniciar cualquier proceso de habilitación de la edificación del suelo o actividad, se deberá obtener el IRM respectivo en la administración zonal correspondiente.
- Este informe tendrá validez durante el tiempo de vigencia del PUOS.
- Para la habilitación de suelo y edificación los lotes ubicados en área rural solicitará a la EPMAAPS factibilidad de servicios de agua potable y

alcantarillado.

MDMQ. AZVT



*Salto Barzallo Fabian Ernesto*

INFORME DE  
REGULACION  
METROPOLITANA  
(I.R.M.)



Salto Barzallo Fabian Ernesto  
Administración Zonal Tumbaco

© Municipio del Distrito Metropolitano de Quito  
Secretaría de Territorio Hábitat y Vivienda  
2011 - 2017





# **PLANO DEFINITIVO**

0029  
Veinte  
nueve

# "ASENTAMIENTO HUMANO DE HECHO Y CONSOLIDADO DE INTERÉS SOCIAL DENOMINADO " EL VERGEL "

UBICACIÓN: **PROVINCIA PICHINCHA - CANTON QUITO  
PARROQUIA DE TABABELA**

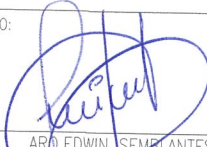
CONTIENE: **IMPLANTACIÓN GENERAL / CORTES DE VÍAS Y PASJES  
CUADRO DE ÁREAS Y LINDEROS / UBICACIÓN**

PROYECTO:  ARQ. EDWIN SEMBLANTES SENECYT: 1005-05-653728	LEVANTÓ:  TEC. JUAN REVELO POZO ARQ-INGEORE	N° PREDIO: 5147251/5557350/5557346
		C.C: 10833 03 008/10833.04 008✓ 10833 04 004✓
REPRESENTANTE LEGAL:  SR. CARLOS PALLASCO CI. 1722824727	dibujo: ARQINGEO J.C.R.P	ESCALA:  1:500
	LÁMINA: 1/1	FECHA:  NOVIEMBRE 2017

SELLOS MUNICIPALES:

**ARCHIVO  
MAGNÉTICO**

0028 veintiocho

UNIDAD ESPECIAL REGULA  
**TU BARRIO**

SECRETARÍA DE COORDINACIÓN Y PARTICIPACIÓN CIUDADANA

Plano  
"El Vergel"  
[www.quito.gob.ec](http://www.quito.gob.ec)

2012

# **INFORME DE NOMENCLATURA**

19 OCT. 2017

20 OCT 2017

0027

veintisiete



Quito,  
Oficio

832

- GP

004277

Hoja de Ruta No. TE-MAT-10392-17  
Ticket GDOC - 150109

Asunto: Informe Nomenclatura AHHC "El Vergel"

Abogada  
Karina Subía Dávalos  
Directora de la Unidad Especial Regula Tu Barrio  
Calle Eje Long. Montufar N4-119 y N4A Espejo  
Telf. 3952-300 ext. 15026 / 15027 / 15028  
Presente

De mi consideración:

En atención al Oficio No. UERB-1449-2017, ingresado a la EPMMOP con Hoja de Ruta No. TE-MAT-10392-17, mediante el cual solicita el Informe de Nomenclatura Vial del Asentamiento Humano de Hecho y Consolidado Denominado "EL VERGEL", ubicado en la parroquia Tababela; adjunto sírvase encontrar un CD con la información requerida en formato PDF.

Atentamente,

Ing. Lorena Izurieta Z.  
Gerente de Planificación (E)  
Empresa Pública Metropolitana de Movilidad y Obras Públicas

Anexo.: - Copia de Oficio No. UERB-1449-2017, IRM y plano (2 hojas)  
- 2 CDs

Copia: Ing. Juan Pablo Solórzano – Gerente General (S)

sc

Elaborado por:	Ing. Miguel Casares A.	UIG	
Revisado por:	Ing. Mónica Guzmán C.	UIG	



UNIDAD ESPECIAL REGULA TU BARRIO  
 DIRECCIÓN DE REGULACIÓN Y PARTICIPACIÓN CIUDADANA  
 Elaborado por:   
 23 OCT. 2017

0026 veintiseis

0026  
veintiseis

SIMBOLOGIA

**LEYENDA EXPLICATIVA**

	AHHC "EL VERGEL"
	EJES VIALES
	PREDIOS

UBICACIÓN

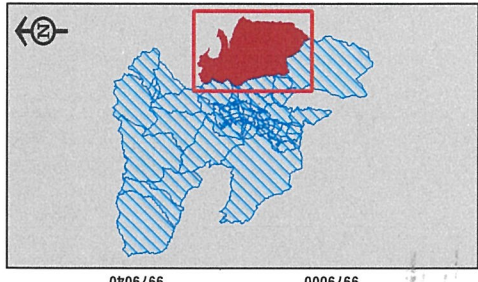

<p><b>QUITO</b> ALCALDIA</p> <p>EMPRESA PUBLICA METROPOLITANA DE MOVILIDAD Y OBRAS PUBLICAS</p> <p>ING. JUAN PABLO SOLÓRZANO GERENTE GENERAL (S)</p> <p>GERENCIA DE PLANIFICACIÓN</p>	<p>PROYECTO: NOMENCLATURA VIAL DE MOVILIDAD Y OBRAS PUBLICAS PARROQUIA TABABELA</p> <p>CONTENIDO: EJES VIALES PARROQUIA TABABELA ASENTAMIENTO HUMANO DE MOVILIDAD Y OBRAS PUBLICAS DENOMINADO "EL VERGEL"</p>	<p>RESPONSABLE: GERENCIA DE PLANIFICACIÓN</p> <p>REVISÓ: ING. MÓNICA GUZMÁN C.</p> <p>PROCESAMIENTO: UNIDAD DE INFORMACIÓN GEOGRÁFICA</p> <p>APROBÓ: Ing. LORENA ZURETA Z GERENTE DE PLANIFICACIÓN (S)</p>	<p>ESCALA: 1:1.1000</p> <p>FECHA: OCTUBRE 2017</p> <p>RESPONSABLE PROCESAMIENTO: MACA</p> <p>LÁMINA: 1/1</p>	<p>FUENTES: Ejes viales: EPMOP Gerencia de Planificación Unidad de Información Geográfica Límite Parroquial: Secretaría Territorio, Hábitat y Vivienda</p> <p>NOTA ACLARATORIA: La delimitación parroquial es emitida por el Consejo Metropolitano de Quito, mediante la ley de Régimen para el DMO, Ordenanza de Zonificación 002 del 18-12-2000, y en base al artículo 25 del COOTAD.</p>	<p>OBSERVACIONES: Estos planos se relacionan a la información de vialidad y obra pública que son competencia de la EPMOP</p> <p>UNIDAD DE INFORMACIÓN GEOGRÁFICA</p> <p>UNIDAD DE INFORMACIÓN GEOGRÁFICA</p> <p>UNIDAD DE INFORMACIÓN GEOGRÁFICA</p> <p>UNIDAD DE INFORMACIÓN GEOGRÁFICA</p>
---	---	--	--	---	--