

**EMPRESA
PÚBLICA DE
AGUA POTABLE**



EMPRESA PÚBLICA METROPOLITANA DE AGUA POTABLE Y SANEAMIENTO

MATRIZ: Av. Mariana de Jesús SN y Alemania
CONTRIBUYENTE ESPECIAL: Resolución No. 281 del 23 de Enero de 1997
www.aguaquito.gob.ec - Atención al cliente: 1800-242424

00058

RUC: 1768154260001

ESTADÓ DE CUENTA No.
001-008-000605064

CLAVE DE ACCESO:



0711201504176815426000100000010000050642400240917

7 CUENTA No.: 510503192

No. MEDIDOR: 170703346

RAZON SOCIAL: GUALOTU#A PACHACAMA EMMA BEAT RIZ

C. POSTAL: 170803

TELÉFONO: 22349594

CEDULA/RUC: 1705772513

DIRECCION: BA JU ARMENIA CA S/N LT 179

PIACA PR:

CICLO	SECTOR	BUTA	MZ	SECUENCIA	PISO	DPTO	M. CALCULO
24	512	08	007	00300	00	01	Real
LECT. ANTERIOR	LECT. ACTUAL	PERIODO DE CONSUMO	CONSUMO (MB)				
1400	1417	05-10-2015 / 07-11-2015	17				

MENSAJE AL CLIENTE

Pague unicamente el monto facturado en nuestros Centros integrales de Atención al Cliente y puntos Autorizados. La EPMAPS no realiza cobros a domicilio. Denuncie estos casos! Llame 1800 24 24 24

Este documento no tiene valor tributario, para descargar su factura electronica ingrese a nuestro servicio web www.aguaquito.gob.ec Su usuario es el numero de cuenta y la clave la cedula registrada en este documento.

DETALLE DE VALORES A PAGAR

FACTURACION DEL MES (A)

CP CA	DESCRIPCION	P.U.	DESC.	P. TOTAL
03 1	AGUA	5,66	0,28	5,38
04 1	ALCANARILLADO	2,18	0,11	2,07
05 1	ADMN. CLIENTES	2,10	0,00	2,10

Su monto subsidiado es de USD:
15,47

SUBTOTAL 12%: 0,00
SUBTOTAL 0%: 9,94
SUBTOTAL no sujeto IVA: 0,00
SUBTOTAL sin impuestos: 0,00

Descuento Fact. Economica: 0,39

IVA 12%: 0,00
VALOR TOTAL FACTURA (USD): 9,55

INFORMACION ADICIONAL (OTROS VALORES POR PAGAR EPMAPS) (B)

SUBTOTAL OTROS VALORES EPMAPS: 0,00

INFORMACION ADICIONAL (RECAUDACION DE TERCEROS) (C)

SUBTOTAL RECAUDACION DE TERCEROS: 0,00

CREDITO A FAVOR DEL CLIENTE (D)

SUBTOTAL CREDITO: 0,00

MESES DEUDA: 1 TOTAL A PAGAR (A) + (B) + (C) - (D): 9,55

El Agua Potable de esta Empresa Pública tiene certificación del cumplimiento de la norma INEN 1108

FECHA EMISION
07-11-2015

FECHA VENCIMIENTO
19-11-2015



Empresa Pública Metropolitana de Agua Potable y Saneamiento

RUC: 1768154260001



00000070



000510503192

TOTAL PAGAR (USD)
9,55

58
cincuenta y och

0058

cincuenta y och

EMPRESA PÚBLICA METROPOLITANA DE AGUA POTABLE Y SANEAMIENTO
 MATRIZ: Av. Mariana de Jesús S/N y Alemania
 CONTRIBUYENTE ESPECIAL: Resolución No. 281 del 23 de Enero de 1997
 RUC: 1768154260001
 AUTORIZACIÓN SRI No. 1116581812
 FECHA DE EMISIÓN: 16-03-2015
 RUC/CI/PAS: 1704748126

www.aguaquito.gob.ec - Atención al cliente: 1800-242424

FACTURA No. 001-001-0256555

CICLO: 2-4 SECTOR: 512 R.U.C.: 08 MZ: 007 SECUENCIA: 00840 PISO: 00 DPTO: 01

CONSUMO (M3): 30 N. DEP: 0 TARIFA: Domestico

FACTURACIÓN: Real SEC. ECO: 5

CLIENTE: LEMA CRULLO JOSE TORIBIO
 DIRECCIÓN: BA JU ARMENIA CA S/N LT 177
 PLACA PREDIAL: Conocoto
 Nº DE MEDIDOR: 4057051

FECHA Y LECTURA ANTERIOR: 07-03-2015 4729
 FECHA Y LECTURA ACTUAL: 07-04-2015 4759

EVOLUCIÓN DE SU CONSUMO

PERIODO	Promedio de Consumo DM3	Promedio de Consumo Cliente
08-14	24 m3	35 m3
09-14		43
10-14		51
11-14		45
12-14		40
01-15		32
02-15		36
03-15		30
04-15		29
05-15		30

MONT: SUBSIDIADO USD 10.74

¡Pague únicamente el monto facturado en nuestros Centros Integrales de Atención al Cliente y puntos autorizados. La EPIMAPS no realiza cobros a domicilio. ¡Denuncie estos casos! Llame al 1 800 24 24 24.

-ESTIMADO CLIENTE-, CON LA CANCELACION DEL VALOR DE ESTA FACTURA HASTA LA FEC HA LIMITE DE PAGO, SE EVITARA LA SUSPENSION DEL SERVICIO Y VALORES POR JUICIO COACTIVO

FECHA EMISIÓN: 06-04-2015
 FECHA VENCIMIENTO: 20-04-2015

VALIDO ÚNICAMENTE CON REGISTRO DE PAGO, SELLO O COMPROBANTE ELECTRÓNICO



00057

TOTAL A PAGAR USD 18.66

0057
 cincuenta y siete

Empresa Pública Metropolitana de Agua Potable y Saneamiento



RECAUDACIÓN

MESES DEUDA 1 TOTAL A PAGAR USD 18.66

El Agua Potable de esta Empresa Pública tiene certificación del cumplimiento de la norma INEN 1108



EMPRESA PÚBLICA METROPOLITANA DE AGUA POTABLE Y SANEAMIENTO

MATRIZ: Av. Mariana de Jesús S/N y Alemania
CONTRIBUYENTE ESPECIAL: Resolución No. 281 del 23 de Enero de 1997
www.aguaquito.gob.ec - Atención al cliente: 1800-242424

RUC: 1768154260001

ESTADO DE CUENTA No.
001-008-000604291

CLAVE DE ACCESO:



0711281584176815426000120880010006041488168617

CUENTA No.: 510463983
RAZON SOCIAL: LEMA CRIOLLO RAFAEL

No. MEDIDOR: 21102423
C. POSTAL: 170803
TELÉFONO: 22190199

CEDULA/RUC: 1703004729
DIRECCIÓN: 19 AGOSTO LT 196

PLACA PR: N12 291

CICLO	SECTOR	RUTA	MZ	SECUENCIA	PISO	DPTO	IMP. CALCULO
24	512	08	007	00950	00	01	196

LECT. ANTERIOR	LECT. ACTUAL	PERIODO DE CONSUMO	CONSUMO (M3)
777	773	10-10-2015 / 07-11-2015	56

MESES DE DEUDA

Pague únicamente el monto facturado en nuestros Centros Integrales de Atención al Cliente y puntos Autorizados. La EPMAPS no realiza cobros a domicilio. Denuncie estos casos! Llame 1800 24 24 24

Este documento no tiene valor tributario, para descargar su factura electrónica ingrese a nuestro servicio web www.aquaquito.gob.ec el usuario es el número de cuenta y la clave la cedula registrada en este documento.

CP	CA	DESCRIPCION	P. VALOR	P. IVA	P. TOTAL
03	1	AGUA	18,09	0,00	18,09
04	1	ALCANTARILLADO	6,98	0,00	6,98
05	1	ADMIN. CLIENTES	2,10	0,00	2,10

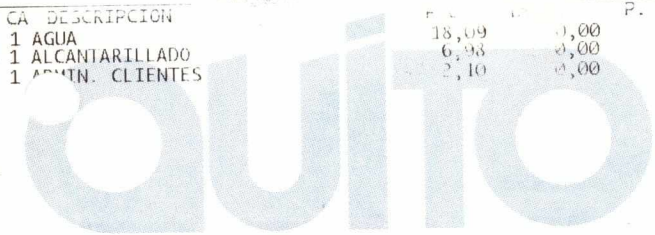

Su monto subsidiado es de USD:	32,77	SUBTOTAL:	0,00	SUBTOTAL 0%:	27,17	SUBTOTAL no sujeto IVA:	0,00	SUBTOTAL sin impuestos:	0,00
--------------------------------	-------	-----------	------	--------------	-------	-------------------------	------	-------------------------	------

IVA 1% VALOR TOTAL FACTURA (USD): 27,17

INFORMACION ADICIONAL (OTROS VALORES POR PAGAR EPMAPS) (B)

SUBTOTAL OTROS VALORES EPMAPS: 0,00

INFORMACION ADICIONAL (RECAUDACION DE TERCEROS) (C)

TRASA A HONORARIOS (USD): 0,00

SUBTOTAL RECAUDACION DE TERCEROS: 0,00

CREDITOS A FAVOR DEL CLIENTE

SUBTOTAL CREDITO: 0,00

MESES DEUDA | TOTAL A PAGAR (A) + (B) + (C) - (D) : 27,24

El Agua Potable de esta Empresa Pública tiene certificación del cumplimiento de la norma INEN 1108

FECHA EMISION: 07-11-2015

FECHA VENCIMIENTO: 19-11-2015



Empresa Pública Metropolitana de Agua Potable y Saneamiento

RUC: 1768154260001



TOTAL PAGAR (USD) 27,24



56 cincuenta y seis

5056 cincuenta y seis



EMPRESA PÚBLICA METROPOLITANA DE AGUA POTABLE Y SANEAMIENTO

MATRIZ: Av. Mariana de Jesús S/N y Alemania
CONTRIBUYENTE ESPECIAL: Resolución No. 281 del 23 de Enero de 1997
WWW.aguaquito.gov.ec - Atención al cliente: 1800-242424

RUC: 1768154260001

ESTADO DE CUENTA No.
001-008-001154439

CLAVE DE ACCESO:

30055



0512201504176015426000120000010011544392406312314

CUENTA No.: 510533694

No. MEDIDOR: 980207

RAZON SOCIAL: SANGOQUIZA CHASILUISA JOSE AV
ELINO

C. POSTAL: 170803

TELÉFONO: 26013619

CEDULA/RUC: 0500494570

DIRECCION: BA JU ARMENIA CA S/N L181-A

PLACA PR: E3-87

CICLO	SECTOR	RUTA	MZ	SECUENCIA	PISO	DPTO	M. CALCULO
24	512	08	007	00310	00	01	Real
LECT. ANTERIOR	LECT. ACTUAL	PERIODO DE CONSUMO	CONSUMO (M3)				
563	569	07-11-2015 / 05-12-2015	6				

Mensaje al Cliente

Pague unicamente el monto facturado en nuestros Centros integrales de Atención al Cliente y puntos Autorizados. La EPMAPS no realiza cobros a domicilio. Denuncie estos casos! Llame 1800 24 24 24

Este documento no tiene valor tributario, para descargar su factura electronica ingrese a nuestro servicio web www.aguaquito.gov.ec Su usuario es el numero de cuenta y la clave la cedula registrada en este documento.

Detalle de valores a pagar

FACTURACION DEL MES (A)

CP	CA	DESCRIPCION	P.U.	DESC.	P. TOTAL
03	1	AGUA	1,86	0,09	1,77
04	1	ALCANTARILLADO	0,72	0,04	0,68
05	1	TN. CLIENTES	2,10	0,00	2,10

Su monto subsidiado es de USD: 5,46	SUBTOTAL 12%:	0,00
	SUBTOTAL 0%:	4,68
	SUBTOTAL no sujeto IVA:	0,00
	SUBTOTAL sin impuestos:	0,00
	Descuento Fact. Economico:	0,13

IVA 12%:	0,00
VALOR TOTAL FACTURA (USD):	4,55

INFORMACION ADICIONAL (OTROS VALORES POR PAGAR EPMAPS) (B)

SUBTOTAL OTROS VALORES EPMAPS: 0,00

INFORMACION ADICIONAL (RECAUDACION DE TERCEROS) (C)

SUBTOTAL RECAUDACION DE TERCEROS: 0,00

CREDITOS A FAVOR DEL CLIENTE (D)

SUBTOTAL CREDITO: 0,00

MESES DEUDA 1 TOTAL A PAGAR (A) + (B) + (C) - (D) : 4,55

El Agua Potable de esta Empresa Pública tiene certificación del cumplimiento de la norma INEN 1108

FECHA EMISION
05-12-2015

FECHA VENCIMIENTO
16-12-2015



Empresa Pública Metropolitana de Agua Potable y Saneamiento

RUC: 1768154260001



000510533694



00000455

TOTAL PAGAR (USD)
4,55

cinco y cincos

0055

cinco y cinco



EMPRESA PÚBLICA METROPOLITANA DE AGUA POTABLE Y SANEAMIENTO

MATRIZ: Av. Mariana de Jesús S/N y Alemania
CONTRIBUYENTE ESPECIAL: Resolución No. 281 del 23 de Enero de 1997
www.aguaquito.gob.ec - Atención al cliente: 1800-242424

RUC: 1768154260001

CLAVE DE ACCESO:

ESTADO DE CUENTA No.
001-008-001153309



0512261504176515426000120950010017553092406199318

6 CUENTA No.: 510481407

RAZON SOCIAL: LEMA LEMA LUIS PATRICIO

No. MEDIDOR: 170703093

C. POSTAL: 170803

TELÉFONO: 22349179

CEDULA/RUC: 1708959471

DIRECCION: BA JU ARMENIA CA S/N LT 180

PLACA PR: E3-75

CICLO	SECTOR	RUTA	MZ	SECUENCIA	PISO	DPTO	M. CALCULO
24	512	08	007	00820	00	01	Real
LECT. ANTERIOR	LECT. ACTUAL	PERIODO DE CONSUMO	CONSUMO (M3)				
941	968	107-11-2015 / 05-12-2015	27				

Pague unicamente el monto facturado en nuestros Centros integrales de Atención al Cliente y puntos Autorizados. La EPMAPS no realiza cobros a domicilio. Denuncie estos casos! Llame 1800 24 24 24

Este documento no tiene valor tributario, para descargar su factura electronica ingrese a nuestro servicio web www.aguaquito.gob.ec Su usuario es el numero de cuenta y la clave la cedula registrada en este documento.

DETALLE DE VALORES A PAGAR

CP CA	DESCRIPCION	P.U.	DESC.	P. TOTAL
03 1	AGUA	11,35	0,00	11,35
04 1	ALCANTARILLADO	4,38	0,00	4,38
05 1	ADMIN. CLIENTES	2,10	0,00	2,10

Su monto subsidiado es de USD: 24,57

SUBTOTAL 12%:	0,00
SUBTOTAL 0%:	17,83
SUBTOTAL no sujeto IVA:	0,00
SUBTOTAL sin impuestos:	0,00

IVA 12%: 0,00
VALOR TOTAL FACTURA (USD): 17,83

INFORMACION ADICIONAL (OTROS VALORES POR PAGAR EPMAPS) (B)

SUBTOTAL OTROS VALORES EPMAPS: 0,00

INFORMACION ADICIONAL (RECAUDACION DE TERCEROS) (C)

SUBTOTAL RECAUDACION DE TERCEROS: 0,00

CREDITOS A FAVOR DEL CLIENTE (D)

SUBTOTAL CREDITO: 0,00

MESES DEUDA 1 TOTAL A PAGAR (A) + (B) + (C) - (D) : 17,83

El Agua Potable de esta Empresa Pública tiene certificación del cumplimiento de la norma INEN 1108

FECHA EMISION
05-12-2015

FECHA VENCIMIENTO
16-12-2015



Empresa Pública Metropolitana de Agua Potable y Saneamiento

RUC: 1768154260001



000510481407



000001783

TOTAL PAGAR (USD)
17,83

00054
cinventa y cuatro

54
cinventa y cuatro



Empresa Pública Metropolitana de Agua Potable y Saneamiento



TOTAL A PAGAR USD 3.32

RECAUDACIÓN

00053

cinventa y tres



FACTURA No. 001-001-001059878

Atención al cliente: 1800-242424

EMPRESA PÚBLICA METROPOLITANA DE AGUA POTABLE Y SANEAMIENTO

WATREZ AV. Maritima de Jesús S/N y Alameda CONTRIBUYENTE ESPECIAL Resolución No. 281 del 23 de Enero de 1997

RUC: 1116581812

AUTORIZACIÓN SRI No. 16-03-2015

FECHA DE EMISIÓN: 16-03-2015

RUC/CU/PAS: 1702986058

TELÉFONO: 22322552

CODIGO POSTAL: 170803

VALIDO HASTA 16-03-2016

22322552

170803

CUENTA N°: 510453985

SECTOR: Conocoto

CIA. ESP: 0

CLIENTE: LEMA CRIOLLO JOSE MANUEL

DIRECCIÓN: BA JU ARMENIA CA S/N LT 183

PLACA PREDIAL: E3-115

N° DE MEDIDOR: 24091000

SECTOR: Conocoto

CIA. ESP: 0

FECHA Y LECTURA ANTERIOR: 06-06-2015

1412

FECHA Y LECTURA ACTUAL: 06-07-2015

1418

MESES AL CLIENTE: 1

MONTOS SUBSIDIADO USD: 4.24

EVOLUCIÓN DE SU CONSUMO

PERIODO

Promedio de Consumo DMQ

Promedio de Cliente

9 m³

24 m³

11-14

12-14

01-15

02-15

04-15

05-15

06-15

07-15

5

6

11

7

18

7

5

8

6

m³

Pague únicamente el monto facturado en nuestros Centros Integrales de Atención al Cliente y puntos autorizados. La EPWAPS no realiza cobros a domicilio. ¡Denuncie estos casos! Llame al 1 800 24 24 24.

-FACTURA SUBSIDIADA- CONSUL TADE PAGOS, LECTURA, ENTREGA DEFECTURAS LLAMANDO GRATIS ALFONO 1-800-242424

FECHA EMISIÓN: 03-07-2015

FECHA VENCIMIENTO: 20-07-2015

VALIDO ÚNICAMENTE CON REGISTRO DE PAGO, SELLO O COMPROBANTE ELECTRÓNICO

El Agua Potable de esta Empresa Pública tiene certificación del cumplimiento de la norma INEN 1108

IVA Tarifa 0%
Subtotal Tarifa 0%
IVA Tarifa 12%
Subtotal Tarifa 12%

3.32

USD

TOTAL A PAGAR

MESES DEUDA 1

cincenta y tres 53



RUC: 1768154260001

ESTADO DE CUENTA No.
001-008-000605786

CLAVE DE ACCESO:

00052

Cincuenta y dos



CUENTA No.: 510534384
RAZON SOCIAL: LEMA CRIOLLO MARIA LUISA

No. MEDIDOR: 990078
C. POSTAL: 170803
TELÉFONO: 22190968

CEDULA/RUC: 1702707470
DIRECCION: BA JUAN ARMENIA PA S/N LT 3 PLACA PR-N17-408

CICLO	SECTOR	RUTA	NZ	SECUENCIA	PISO	DPTO	VAL. CALCULO
24	512	08	007	00500	00	01	13,01
LECT. ANTERIOR		LECT. ACTUAL	PERIODO DE CONSUMO		CONSUMO (M3)		
1213		1234	105-10-2015 / 07-11-2015		21		

ATENCIÓN AL CLIENTE

Pague únicamente el monto facturado en nuestros Centros Integrales de Atención al Cliente y puntos Autorizados. La EPHAPS no realiza cobros a domicilio. Denuncie estos casos! Llame 1800 24 24 24

Este documento no tiene valor tributario, para descargar su factura electrónica ingrese a nuestro servicio web www.aguaquito.gob.ec. Su usuario es el número de cuenta y la clave la cédula registrada en este documento.

DETALLE DE VALORES A PAGAR

CP	CA	DESCRIPCIÓN	P.U.	DESC.	P. TOTAL
03	1	AGUA	7,87	0,00	7,87
04	1	ALCANTARILLADO	3,04	0,00	3,04
05	1	ADMIN. CLIENTES	2,10	0,00	2,10

Su monto subsidiado es de USD:
19,11

SUBTOTAL 12%: 0,00
 SUBTOTAL 0%: 13,01
 SUBTOTAL no sujeto IVA: 0,00
 SUBTOTAL sin impuestos: 0,00

IVA 12%: 0,00
 VALOR TOTAL FACTURA (USD): 13,01

INFORMACION ADICIONAL (OTROS VALORES POR PAGAR EPHAPS) (B)

SUBTOTAL OTROS VALORES EPHAPS: 0,00

INFORMACION ADICIONAL (RECAUDACION DE TERCEROS) (C)

SUBTOTAL RECAUDACION DE TERCEROS: 0,00

CREDITOS A FAVOR DEL CLIENTE (D)

SUBTOTAL CREDITO: 0,00

MESES DEUDA

TOTAL A PAGAR (A) + (B) + (C) - (D) : 13,01

El Agua Potable de esta Empresa Pública tiene certificación del cumplimiento de la norma INEN 1108

FECHA EMISION
07-11-2015

FECHA VENCIMIENTO
19-11-2015



Empresa Pública Metropolitana de Agua Potable y Saneamiento

RUC: 1768154260001



TOTAL PAGAR (USD)
13,01

**EMPRESA
ELÉCTRICA
QUITO**



Factura No. 001-007-003635009
 Autorización SRI: 1116126814
 Fecha Autorización: 2014-12-23
 Válida Hasta: 2015-12-23

Fecha de Emisión: 2015-11-14

INFORMACIÓN DEL CONSUMIDOR

SUMINISTRO: 6030-2 LEMA TORIBIO
 Código Único Eléctrico Nacional: 1400006030 Cédula / R.U.C.: 1704748126
 Dirección servicio: PASAJE SIN N12-388 PB 003 FELIPE BORJA LA ARMENIA
 Plan/Geocódigo: 68 01-03-003-4660 Tarifa: 905-Industrial Artesanal (Baja Tension)
 Provincia - Cantón - Parroquia: PICHINCHA - DISTRITO METROPOLITANO QUITO - CONOCOTO
 Dirección notificación: Domicilio

1. FACTURACIÓN SERVICIO ELÉCTRICO Y ALUMBRADO PÚBLICO

Medidor:	247875-LIN-AT	Factor multiplicación:	1,00	Constante:	1,00
Desde:	2015-10-13	Hasta:	2015-11-12	Tipo consumo:	Leído
Factor Potencia:	1,00	Penalización Fp:	0,000000	Días Facturados:	30
				Factor Corrección:	1,00

VALOR CONSUMO:	31.17
COMERCIALIZACION	1.41
I.V.A.(0%)	0.00
SUBTOTAL SERVICIO ELÉCTRICO (SE):	32.58
SERV.ALUMI.PUB	1.53
SUBTOTAL ALUMBRADO PÚBLICO (AP):	1.53
TOTAL SE Y AP (1):	34.11

Descripción	Actual	Anterior	Consumo	Unid.	Valores
Energía	4800.00	4408.00	392	kWh	31.17

AHORRO POR:

Tarifa de Dignidad	0.00
Cocción Eléctrica	0.00
Calentamiento de Agua	0.00
Total:	0.00

2. VALORES PENDIENTES

TOTAL VALORES PENDIENTES (2):	0.00
--------------------------------------	-------------

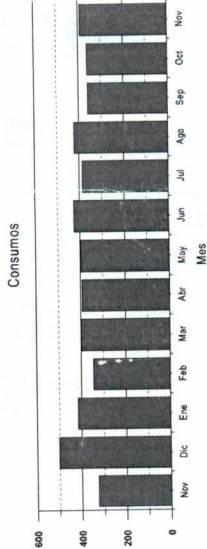

EMPRESA ELÉCTRICA QUITO S.A. E.E.Q.
 Las Casas E1-24 y Av. 10 de Agosto
 R.U.C.: J790053881001
 CONTRIBUYENTE ESPECIAL
 RESOLUCIÓN N°: 5368

Factura No. 001-007-003635009
 Autorización SRI: 1116126814
 Fecha Autorización: 2014-12-23
 Válida Hasta: 2015-12-23

SUMINISTRO: 6030-2 LEMA TORIBIO
 No. de Control: 603019-K6
 Valor a pagar: 48.44

Factura No. 001-007-003635009
 Autorización SRI: 1116126814
 Fecha Autorización: 2014-12-23
 Válida Hasta: 2015-12-23

Fecha de Emisión: 2015-11-14

INFORMACIÓN DEL CONSUMIDOR

SUMINISTRO: 6030-2 Cédula / R.U.C.: 1704748126
 LEMA TORIBIO
 No. de Control: 603019-K6
 Dirección servicio: PASAJE SIN N12-388 PB 003 LUIS FELIPE BORJA LA ARMENIA

3. RECAUDACIÓN TERCEROS

ESTOS VALORES NO FORMAN PARTE DE LOS INGRESOS DE LA EMPRESA ELÉCTRICA

CONCEPTO	SUSTENTO LEGAL	VALOR
IMPUESTO BOMBEROS	Ley de Defensa Contra Incendios	10.62
TASA RECOLECCION BAS	Ordenanza Municipal	3.71
RECAUDACIÓN TERCEROS (3):		14.33

TOTAL A PAGAR	
Servicio Eléctrico y Alumbrado Público(1):	34.11
Valores Pendientes (2):	0.00
Recaudación Terceros (3):	14.33
TOTAL (1 + 2 + 3):	48.44

Pagar hasta: 2015-12-02

AHORRO POR:

Tarifa de Dignidad	0.00
Cocción Eléctrica	0.00
Calentamiento de Agua	0.00
Total:	0.00

00051
 cincuenta y uno



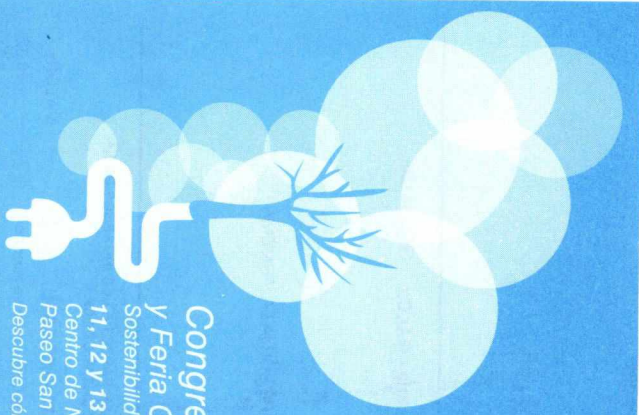

Congreso Internacional y Feria Científica I+D+i

Sostenibilidad Energética 2015
11, 12 y 13 de noviembre de 9:00 a 18:00.
Centro de Negocios y Convenciones Quorum.
Paseo San Francisco - Cumbayá.
Descubre cómo la energía mueve al mundo
www.idi.iner.ec



Identifica las señales de peligro que pueden presentarse durante un embarazo

- Presión alta
- Sangrados vaginales
- Dolores fuertes de cabeza
- Mal olor en la orina o dolor al orinar
- Fiebre
- Falta de movimiento del bebé
- Salida del agua de fuente
- Dolores fuertes de estómago

Si presentas alguna de estas señales, acude a emergencias o llama al 911.



Ecuador sin muertes maternas
Que el inicio de una nueva vida no sea el final de la tuya

Esmeraldas

Imbabura

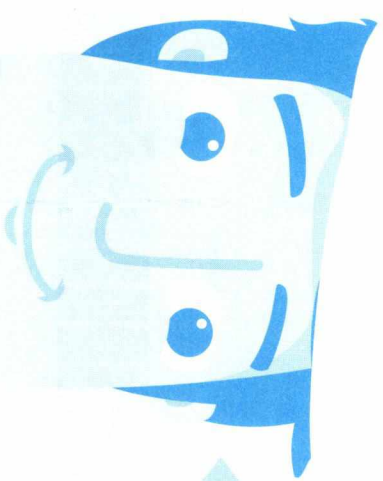

Para su servicio contamos con 10 agencias urbanas y 11 rurales, distribuidas en el área de concesión de la EEQ.

Más información disponible en:

www.eeq.com.ec/servicios/centros-de-atencion

Factura No. 001-007-003636384
 Autorización SRI: 1116126814
 Fecha Autorización: 2014-12-23
 Válida Hasta: 2015-12-23

Fecha de Emisión: 2015-11-14

INFORMACIÓN DEL CONSUMIDOR

SUMINISTRO: 1424864-1 LEMA CRIOLLO RAFAEL
 Código Único Eléctrico Nacional: 1401424864 Cédula / R.U.C.: 1703004729
 Dirección servicio: PASAJE SIN 142 PB 19 DE AGOSTO ARMENIA
 Plan/Geocódigo: 68 01-03-008-0820 Tarifa: 205-Residencial (Baja Tension)
 Provincia - Cantón - Parroquia: PICHINCHA - DISTRITO METROPOLITANO QUITO - CONOCOTO
 Dirección notificación: Domicilio

1. FACTURACIÓN SERVICIO ELÉCTRICO Y ALUMBRADO PÚBLICO

Medidor: 1310833-GOM-AB Factor multiplicación: 1.00
 Desde: 2015-10-14 Hasta: 2015-11-12
 Factor Potencia: 1.00 Penalización Fp: 0.000000

Descripción	Actual	Anterior	Consumo	Unid.	Valores
Energía	3150.00	2799.00	351	kWh	31.59

Constante: 1.00
 Tipo consumo: Leído
 Factor Corrección: 1.00

VALOR CONSUMO: 31.59
 COMERCIALIZACION 1.41
 SUBSIDIO SOLIDARIO. 3.30
 I.V.A.(0%) 0.00
 SUBTOTAL SERVICIO ELÉCTRICO (SE): 36.30
 SERV.ALUM.PUB 2.11
 SUBTOTAL ALUMBRADO PÚBLICO (AP): 2.11
 TOTAL SE Y AP (1): 38.41

AHORRO POR:

Tarifa de Dignidad 0.00
 Cocción Eléctrica 0.00
 Calentamiento de Agua 0.00
 Total: 0.00

2. VALORES PENDIENTES

CONCEPTO VALOR
 TOTAL VALORES PENDIENTES (2) : 0.00

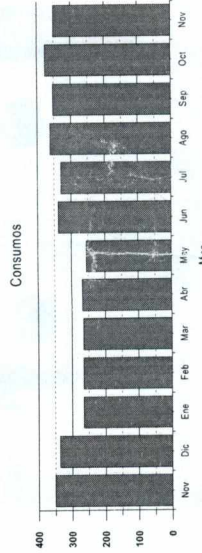

Factura No. 001-007-003636384 SUMINISTRO: 1424864-1 LEMA CRIOLLO RAFAEL
 Autorización SRI: 1116126814
 Fecha Autorización: 2014-12-23
 Válida Hasta: 2015-12-23
 No. de Control: 142486409-50
 Valor a pagar: 47.00



Factura No. 001-007-003636384
 Autorización SRI: 1116126814
 Fecha Autorización: 2014-12-23
 Válida Hasta: 2015-12-23

Fecha de Emisión: 2015-11-14

INFORMACIÓN DEL CONSUMIDOR

SUMINISTRO: 1424864-1 Cédula / R.U.C.: 1703004729
 LEMA CRIOLLO RAFAEL
 No. de Control: 142486409-50
 Dirección servicio: PASAJE SIN 142 PB 19 DE AGOSTO ARMENIA

3. RECAUDACIÓN TERCEROS

ESTOS VALORES NO FORMAN PARTE DE LOS INGRESOS DE LA EMPRESA ELÉCTRICA

CONCEPTO	SUSTENTO LEGAL	VALOR
IMPUESTO BOMBEROS	Ley de Defensa Contra Incendios	1.77
TASA RECOLECCION BAS	Ordenanza Municipal	6.82
RECAUDACIÓN TERCEROS (3)		8.59

TOTAL A PAGAR

Servicio Eléctrico y Alumbrado Público(1):	38.41
Valores Pendientes (2):	0.00
Recaudación Terceros (3):	8.59
TOTAL (1 + 2 + 3):	47.00

Pagar hasta: 2015-12-02

AHORRO POR:
 Tarifa de Dignidad 0.00
 Cocción Eléctrica 0.00
 Calentamiento de Agua 0.00
 Total: 0.00

00050
 cncuent



Las Casas Et-24 y Av. 10 de Agosto
 R.U.C.: 1790053891001
 CONTRIBUYENTE ESPECIAL
 RESOLUCIÓN N° 5368

05
 cncuent



Congreso Internacional y Feria Científica I+D+i

Sostenibilidad Energética 2015

11, 12 y 13 de noviembre de 9:00 a 18:00.

Centro de Negocios y Convenciones Quorum,

Paseo San Francisco - Cumbayá

Descubre cómo la energía mueve al mundo

www.idi.iner.ec

Identifica las señales de peligro que pueden presentarse durante un embarazo

- Presión alta
- Sangrados vaginales
- Dolores fuertes de cabeza
- Mal olor en la orina o dolor al orinar
- Fiebre
- Falta de movimiento del bebé
- Salida del agua de fuente
- Dolores fuertes de estómago

Si presentas alguna de estas señales,
acude a emergencias o llama al 911.



Ecuador
sin mujeres maternas

Que el inicio de una nueva vida
no sea el final de la tuya



**Para su servicio contamos
con 10 agencias urbanas y
11 rurales, distribuidas en el
área de concesión de la EEQ.**

Más información disponible en:

[www.eeq.com.ec/servicios/centros de atención](http://www.eeq.com.ec/servicios/centros-de-atencion)

Factura No. 001-007-003635008
Autorización SRI: 1116126814
Fecha Autorización: 2014-12-23
Válida Hasta: 2015-12-23

Fecha de Emisión: 2015-11-14

No. de Control: 113571110-83
Valor a pagar: 23.36

Fecha de Vencimiento: 2015-12-02

INFORMACIÓN DEL CONSUMIDOR

SUMINISTRO: 1135711-3 LEMA LUIS PATRICIO
Código Único Eléctrico Nacional: 1401135711 Cédula / R.U.C.: 1707861603
Dirección servicio: LUIS FELIPE BORJA N12388 PB SEBASTIAN BENALCAZAR SAN JUAN DE ARMENIA
Plan/Geocódigo: 68 01-03-003-4650 Tarifa: 205-Residencial (Baja Tension)
Provincia - Cantón - Parroquia: PICHINCHA - DISTRITO METROPOLITANO QUITO - CONOCOTO
Dirección notificación: Domicilio

1. FACTURACIÓN SERVICIO ELÉCTRICO Y ALUMBRADO PÚBLICO

Medidor: 162244-LAN-AB Factor multiplicación: 1.00
Desde: 2015-10-13 Hasta: 2015-11-12
Factor Potencia: 1.00 Penalización Fp: 0.000000

Descripción	Actual	Anterior	Consumo	Unid.	Valores
Energía	31207.00	31031.00	176	kWh	14.51

Medidor Constante: 1.00
Tipo consumo: Leído
Factor Corrección: 1.00

VALOR CONSUMO:
COMERCIALIZACION 1.41
SUBSIDIO SOLIDARIO. 1.59
I.V.A. (0%) 0.00
SUBTOTAL SERVICIO ELÉCTRICO (SE): 17.51
SERV.ALUM.PUB 1.02
SUBTOTAL ALUMBRADO PÚBLICO (AP): 1.02
TOTAL SE Y AP (1): 18.53

2. VALORES PENDIENTES

CONCEPTO	VALOR
Tarifa de Dignidad	0.00
Cocción Eléctrica	0.00
Calentamiento de Agua	0.00
Total:	0.00

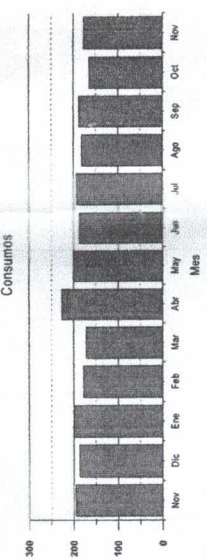

Factura No. 001-007-003635008 SUMINISTRO: 1135711-3
Autorización SRI: 1116126814 LEMA LUIS PATRICIO
Fecha Autorización: 2014-12-23
Válida Hasta: 2015-12-23
No. de Control: 113571110-83
Valor a pagar: 23.36

Factura No. 001-007-003635008
Autorización SRI: 1116126814
Fecha Autorización: 2014-12-23
Válida Hasta: 2015-12-23

Fecha de Emisión: 2015-11-14

INFORMACIÓN DEL CONSUMIDOR

SUMINISTRO: 1135711-3 Cédula / R.U.C.: 1707861603
LEMA LUIS PATRICIO
No. de Control: 113571110-83
Dirección servicio: LUIS FELIPE BORJA N12388 PB SEBASTIAN BENALCAZAR SAN JUAN DE ARMENIA

3. RECAUDACIÓN TERCEROS

ESTOS VALORES NO FORMAN PARTE DE LOS INGRESOS DE LA EMPRESA ELÉCTRICA

CONCEPTO	SUSTENTO LEGAL	VALOR
IMPUESTO BOMBEROS	Ley de Defensa Contra Incendios	1.77
TASA RECOLECCIÓN BAS	Ordenanza Municipal	3.06
RECAUDACIÓN TERCEROS (3)		4.83

TOTAL A PAGAR	VALOR
Servicio Eléctrico y Alumbrado Público(1):	18.53
Valores Pendientes (2):	0.00
Recaudación Terceros (3):	4.83
TOTAL (1 + 2 + 3):	23.36

Pagar hasta: 2015-12-02

AHORRO POR:
Tarifa de Dignidad 0.00
Cocción Eléctrica 0.00
Calentamiento de Agua 0.00
Total: 0.00

00049
cuarenta y nueve



Factura No. 001-007-003635019
Autorización SRI: 1116126814
Fecha Autorización: 2014-12-23
Válida Hasta: 2015-12-23
Fecha de Emisión: 2015-11-14

INFORMACIÓN DEL CONSUMIDOR

SUMINISTRO: 888768-3 Cédula / R.U.C.: 1705772513
GUALOTUÑA PACHACAMA ENMA BEATRIZ
No. de Control: 88876803-31
Dirección servicio:
 SN J DE ARMENIA AV PRINCIPAL CONOCOTO

3. RECAUDACIÓN TERCEROS

ESTOS VALORES NO FORMAN PARTE DE LOS INGRESOS DE LA EMPRESA ELÉCTRICA

CONCEPTO	SUSTENTO LEGAL	VALOR
IMPUESTO BOMBEROS	Ley de Defensa Contra Incendios	1.77
TASA RECOLECCION BAS	Ordenanza Municipal	4.65
RECAUDACIÓN TERCEROS (3)		6.42

TOTAL A PAGAR	
Servicio Eléctrico y Alumbrado Público(1):	27.43
Valores Pendientes (2):	0.00
Recaudación Terceros (3):	6.42
TOTAL (1 + 2 + 3):	33.85

Pagar hasta: 2015-12-02

AHORRO POR:

Tarifa de Dignidad	0.00
Coccion Eléctrica	0.00
Calentamiento de Agua	0.00
Total:	0.00

000048
Cuarenta y ocho



Factura No. 001-007-003635019
Autorización SRI: 1116126814
Fecha Autorización: 2014-12-23
Válida Hasta: 2015-12-23
Fecha de Emisión: 2015-11-14

INFORMACIÓN DEL CONSUMIDOR

SUMINISTRO: 888768-3 Cédula / R.U.C.: 1705772513
GUALOTUÑA PACHACAMA ENMA BEATRIZ
No. de Control: 88876803-31
Valor a pagar: 33.85
Fecha de Vencimiento: 2015-12-02

3. RECAUDACIÓN TERCEROS

ESTOS VALORES NO FORMAN PARTE DE LOS INGRESOS DE LA EMPRESA ELÉCTRICA

CONCEPTO	SUSTENTO LEGAL	VALOR
IMPUESTO BOMBEROS	Ley de Defensa Contra Incendios	1.77
TASA RECOLECCION BAS	Ordenanza Municipal	4.65
RECAUDACIÓN TERCEROS (3)		6.42

TOTAL A PAGAR	
Servicio Eléctrico y Alumbrado Público(1):	27.43
Valores Pendientes (2):	0.00
Recaudación Terceros (3):	6.42
TOTAL (1 + 2 + 3):	33.85

Pagar hasta: 2015-12-02

AHORRO POR:

Tarifa de Dignidad	0.00
Coccion Eléctrica	0.00
Calentamiento de Agua	0.00
Total:	0.00

000048
Cuarenta y ocho



Factura No. 001-007-003635019
Autorización SRI: 1116126814
Fecha Autorización: 2014-12-23
Válida Hasta: 2015-12-23
Fecha de Emisión: 2015-11-14

INFORMACIÓN DEL CONSUMIDOR

SUMINISTRO: 888768-3 Cédula / R.U.C.: 1705772513
GUALOTUÑA PACHACAMA ENMA BEATRIZ
No. de Control: 88876803-31
Valor a pagar: 33.85
Fecha de Vencimiento: 2015-12-02

3. RECAUDACIÓN TERCEROS

ESTOS VALORES NO FORMAN PARTE DE LOS INGRESOS DE LA EMPRESA ELÉCTRICA

CONCEPTO	SUSTENTO LEGAL	VALOR
IMPUESTO BOMBEROS	Ley de Defensa Contra Incendios	1.77
TASA RECOLECCION BAS	Ordenanza Municipal	4.65
RECAUDACIÓN TERCEROS (3)		6.42

TOTAL A PAGAR	
Servicio Eléctrico y Alumbrado Público(1):	27.43
Valores Pendientes (2):	0.00
Recaudación Terceros (3):	6.42
TOTAL (1 + 2 + 3):	33.85

Pagar hasta: 2015-12-02

AHORRO POR:

Tarifa de Dignidad	0.00
Coccion Eléctrica	0.00
Calentamiento de Agua	0.00
Total:	0.00

000048
Cuarenta y ocho

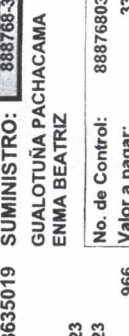

Factura No. 001-007-003635019
Autorización SRI: 1116126814
Fecha Autorización: 2014-12-23
Válida Hasta: 2015-12-23
Fecha de Emisión: 2015-11-14

INFORMACIÓN DEL CONSUMIDOR

SUMINISTRO: 888768-3 Cédula / R.U.C.: 1705772513
GUALOTUÑA PACHACAMA ENMA BEATRIZ
No. de Control: 88876803-31
Valor a pagar: 33.85
Fecha de Vencimiento: 2015-12-02

3. RECAUDACIÓN TERCEROS

ESTOS VALORES NO FORMAN PARTE DE LOS INGRESOS DE LA EMPRESA ELÉCTRICA

CONCEPTO	SUSTENTO LEGAL	VALOR
IMPUESTO BOMBEROS	Ley de Defensa Contra Incendios	1.77
TASA RECOLECCION BAS	Ordenanza Municipal	4.65
RECAUDACIÓN TERCEROS (3)		6.42

TOTAL A PAGAR	
Servicio Eléctrico y Alumbrado Público(1):	27.43
Valores Pendientes (2):	0.00
Recaudación Terceros (3):	6.42
TOTAL (1 + 2 + 3):	33.85

Pagar hasta: 2015-12-02

AHORRO POR:

Tarifa de Dignidad	0.00
Coccion Eléctrica	0.00
Calentamiento de Agua	0.00
Total:	0.00

000048
Cuarenta y ocho

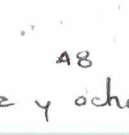

48
cuarenta y ocho

**INFORME DE
REGULACIÓN
METROPOLITANA
I.R.M.**

00047 Cuarenta y siete

INFORME DE REGULACIÓN METROPOLITANA

Municipio del Distrito Metropolitano de Quito

QUITO

ALCALDÍA

Fecha: 2015-12-15 08:40

No. 560802

1.- INFORMACIÓN CATASTRAL DEL LOTE EN UNIPROPIEDAD *

PROPIETARIO
 C.C./R.U.C: 1702707470
 Nombre del propietario: LEMA CRIOLLO MARIA LUISA Y OTROS

DATOS TÉCNICOS DEL LOTE
 Número de predio: 276852
 Geo clave: 170110560078005111
 Clave catastral anterior: 21309 11 004 000 000 000
 En derechos y acciones: SI
 Área del lote (escritura): 5000,00 m2
 Área del lote (levantamiento): 0,00 m2
 ETAM (SU) - Según Ord.#269: 1,42 % (-+67,04 m2)
 Área bruta de construcción total: 2487,83 m2
 Frente del lote: 209,07 m
 Administración zonal: CHILLOS
 Parroquia: Conocoto
 Barrio / Sector: S.JUAN ARMENIA

2.- UBICACIÓN DEL LOTE *

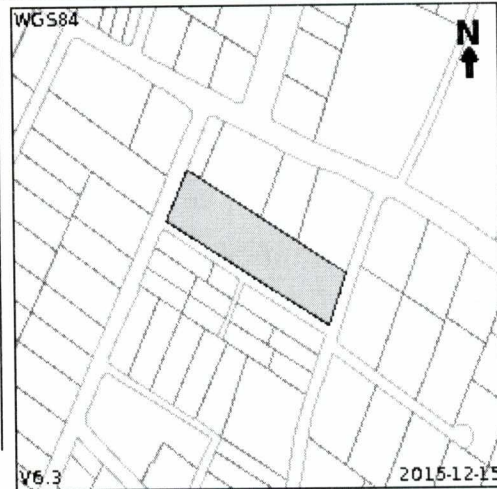

3.- CALLES

Calle	Ancho (m)	Referencia	Radio curva de retorno	Nomenclatura
ADALBERTO ORTIZ QUIÑONEZ	6	3 m al eje de la vía	5	N12K
LUIS FELIPE BORJA	12	6 m al eje de la vía		E3
JORGE ICAZA	13	6.5 m al eje de la vía		E4

4.- REGULACIONES

ZONA
 Zonificación: C3 (C303-70)
 Lote mínimo: 300 m2
 Frente mínimo: 10 m
 COS total: 210 %
 COS en planta baja: 70 %

PISOS
 Altura: 12 m
 Número de pisos: 3

RETIROS
 Frontal: 5 m
 Lateral: 0 m
 Posterior: 3 m
 Entre bloques: 6 m

Forma de ocupación del suelo: (C) Continua con retiro frontal
 Uso principal: (R1) Residencia baja densidad

Clasificación del suelo: (SU) Suelo Urbano
 Servicios básicos: SI

5.- AFECTACIONES

Descripción	Tipo de vía	Derecho de vía	Retiro	Observación

6.- OBSERVACIONES

- AFECTACIÓN PARCIAL Y VARIABLE POR REGULACIÓN DE LA VÍA. SOLICITE REPLANTEO VIAL DE LA MISMA.
- ZONA LOS CHILLOS - PARROQUIA CONOCOTO./
- EL RADIO DE CURVATURA EN LA INTERSECCION DE LAS VIAS SERA DE 5.00M.
- **
- INFORME VALIDO PARA EL 100% DE LOS DERECHOS Y ACCIONES DEL PREDIO

8.- NOTAS

- Los datos aquí representados están referidos al Plan de Uso y Ocupación del Suelo e instrumentos de planificación complementarios, vigentes en el DMQ.
- * Esta información consta en los archivos catastrales del MDMDQ. Si existe algún error acercarse a las unidades desconcentradas de Catastro de la Administración Zonal correspondiente para la actualización y corrección respectiva.
- Este informe no representa título legal alguno que perjudique a terceros.
- Este informe no autoriza ningún trabajo de construcción o división de lotes, tampoco autoriza el funcionamiento de actividad alguna.
- El ETAM es el "Error Técnico Aceptable de Medición", expresado en porcentaje y m2, que se acepta entre el área establecida en el título de propiedad (escritura) y el área del levantamiento del terreno, dentro del proceso de regularización de excedentes y diferencias de áreas de acuerdo a los artículos 481 y 481.1 del COOTAD y a la Ordenanza Metropolitana 269.
- Para iniciar cualquier proceso de habilitación de la edificación del suelo o actividad, se deberá obtener el IRM respectivo en la administración zonal correspondiente.
- Este informe tendrá validez durante el tiempo de vigencia del PUOS.
- Para la habilitación de suelo y edificación los lotes ubicados en área rural solicitará a la EPMAPS factibilidad de servicios de agua potable y alcantarillado.

ADMINISTRACIÓN ZONAL LOS CHILLOS
 Haro Estrella Segundo Rafael
 Administración Zonal Los Chillos

© Municipio del Distrito Metropolitano de Quito
 Secretaría de Territorio Hábitat y Vivienda
 2011 - 2015

PLANO
DEFINITIVO