

Cumplimiento del cronograma semanal

31 Octubre - 6 Noviembre 2020

FECHA DE TOMA	GRUPO DE ATENCIÓN	TOTAL
09/11/2020	ADMINISTRACION GENERAL	1
	AGENCIA METROPOLITANA DE TRANSITO QUITO	4
	ALCALDIA	2
	BARRIOS	4
	BOMBEROS QUITO	13
	BRIGADA CATZUQUI DE VELASCO	15
	BRIGADA RASTREO NORTE	3
	BRIGADA RASTREO SUR	8
	BRIGADA SAN BLAS	30
	BRIGADA SAN RAFAEL DE ALEGUILLA	51
	BRIGADA SAN ROQUE	30
	BRIGADA VENCEDORES IMACO	44
	DIRECCION MET. FINANCIERA	1
	EP METROPOLITANA DE AGUA POTABLE Y SANEAMIENTO	1
	PROYECTO PREMAQ	2
	SECRETARIA DE CULTURA	1
	SECRETARIA DE SEGURIDAD Y GOBERNABILIDAD	1
	SERCOP	3
	TRIAJE COLISEO CALDERON	20
	TRIAJE DIVERSIDADES	20
TRIAJE UEM 9 DE OCTUBRE	20	
TRIAJE UEM JULIO MORENO	20	

FECHA DE TOMA	GRUPO DE ATENCIÓN	TOTAL
10/11/2020	AGENCIA DE COORDINACION DISTRITAL DE COMERCIO	1
	AGENCIA METROPOLITANA DE TRANSITO QUITO	5
	BARRIOS	1
	BRIGADA AGUA CLARA	9
	BRIGADA BELLA MARÍA	35
	BRIGADA JESUS DEL GRAN PODER	38
	BRIGADA LA BASÍLICA	13
	BRIGADA LA DOLOROSA	25
	BRIGADA PATRIMONIO FAMILIAR	12
	BRIGADA RASTREO NORTE	1
	BRIGADA RASTREO SUR	2
	BRIGADA SAN ROQUE	36
	CUERPO DE AGENTES DE CONTROL METROPOLITANA QUITO	1
	DIRECCION METROPOLITANA ADMINISTRATIVA	1
	EP GESTIÓN INTEGRAL DE RESIDUOS SÓLIDOS	2
	EP QUITO TURISMO	1
	REGISTRO DE LA PROPIEDAD	1
	SECRETARIA DE COMUNICACIÓN Y DIAL. SOCIAL	1
	TRIAJE COLISEO CALDERON	18
	TRIAJE DIVERSIDADES	19
	TRIAJE UEM 9 DE OCTUBRE	16
	TRIAJE UEM JULIO MORENO	20
	TRIAJE UEM QUITUMBE	20
TRIAJE UEM SUCRE	20	
UNIDAD METROPOLITANA DE SALUD SUR	1	

FECHA DE TOMA	GRUPO DE ATENCIÓN	TOTAL
11/11/2020	AGENCIA METROPOLITANA DE TRANSITO QUITO	9
	BARRIOS	4
	BRIGADA CIUDADELA YAHUACHI	34
	BRIGADA EL PANECILLO	15
	BRIGADA LA DELICIA	25
	BRIGADA LAS ORQUÍDEAS	26
	BRIGADA LOS LIBERTADORES	35
	BRIGADA RASTREO NORTE	3
	BRIGADA RASTREO SUR	10
	BRIGADA-JOSEFINA	32
	FUNDACION JOVENES CONTRA EL CANCER	10
	QUITO HONESTO/ COMISIÓN DE LUCHA CONTRA LA CORRUPCIÓN	2
	TRIAJE COLISEO CALDERON	20
	TRIAJE DIVERSIDADES	12
	TRIAJE UEM 9 DE OCTUBRE	14
	TRIAJE UEM JULIO MORENO	20
	TRIAJE UEM QUITUMBE	20
	TRIAJE UEM SUCRE	20
Total	311	

12/11/2020	AGENCIA METROPOLITANA DE TRANSITO QUITO	3
	BARRIOS	5
	BRIGADA BALCÓN DEL VALLE	20
	BRIGADA HERMANO MIGUEL	28
	BRIGADA LA TOLA	23
	BRIGADA LA UNION	23
	BRIGADA MARIANA DE JESÚS DE CALDERÓN	24
	BRIGADA RASTREO NORTE	5
	BRIGADA RASTREO SUR	18
	BRIGADA SAN SEBASTIAN	28
	PROYECTO PREMAQ	2
	TRIAJE COLISEO CALDERON	20
	TRIAJE DIVERSIDADES	14
	TRIAJE UEM 9 DE OCTUBRE	20
	TRIAJE UEM JULIO MORENO	20
	TRIAJE UEM QUITUMBE	20
	TRIAJE UEM SUCRE	12
Total	285	

FECHA DE TOMA	GRUPO DE ATENCIÓN	TOTAL
13/11/2020	AGENCIA METROPOLITANA DE TRANSITO QUITO	8
	BARRIOS	1
	BRIGADA 4 DE DICIEMBRE	33
	BRIGADA LA SANTIAGO	33
	BRIGADA MARÍA GUADALUPE	23
	BRIGADA MÓVIL S. FRANCISCO 1	21
	BRIGADA OYACOTO	22
	BRIGADA RASTREO NORTE	9
	BRIGADA RASTREO SUR	17
	BRIGADA SUPERMANZANA G	5
	PROYECTO PREMAQ	1
	SECRETARIA DE CULTURA	1
	TRIAJE COLISEO CALDERON	19
	TRIAJE DIVERSIDADES	15
	TRIAJE UEM 9 DE OCTUBRE	16
	TRIAJE UEM JULIO MORENO	20
	TRIAJE UEM QUITUMBE	20
TRIAJE UEM SUCRE	20	
Total	284	

RESULTADOS OBTENIDOS

7 - 13 Noviembre 2020



Total de Muestras
Tomadas y
procesadas por **SS**
y Procesadas **IC**

84022

SS: Secretaría de Salud

IC: Instituciones colaboradoras



Total de Muestras
Tomadas por SS y
Procesadas IC

84022



Total de Muestras
Tomadas y
Procesadas por
UCE

3738

SS: Secretaría de Salud

IC: Instituciones colaboradoras

Total de Muestras
Tomadas por SS y
Procesadas IC

84022



Total
87760

Total de Muestras
Tomadas y
Procesadas por
UCE

3738



Total de Muestras
Tomadas por SS y
Procesadas IC

84022

Total
87760

Total de Muestras
Tomadas y
Procesadas por
UCE

3738

Positividad
20% acumulado

Positividad por semana

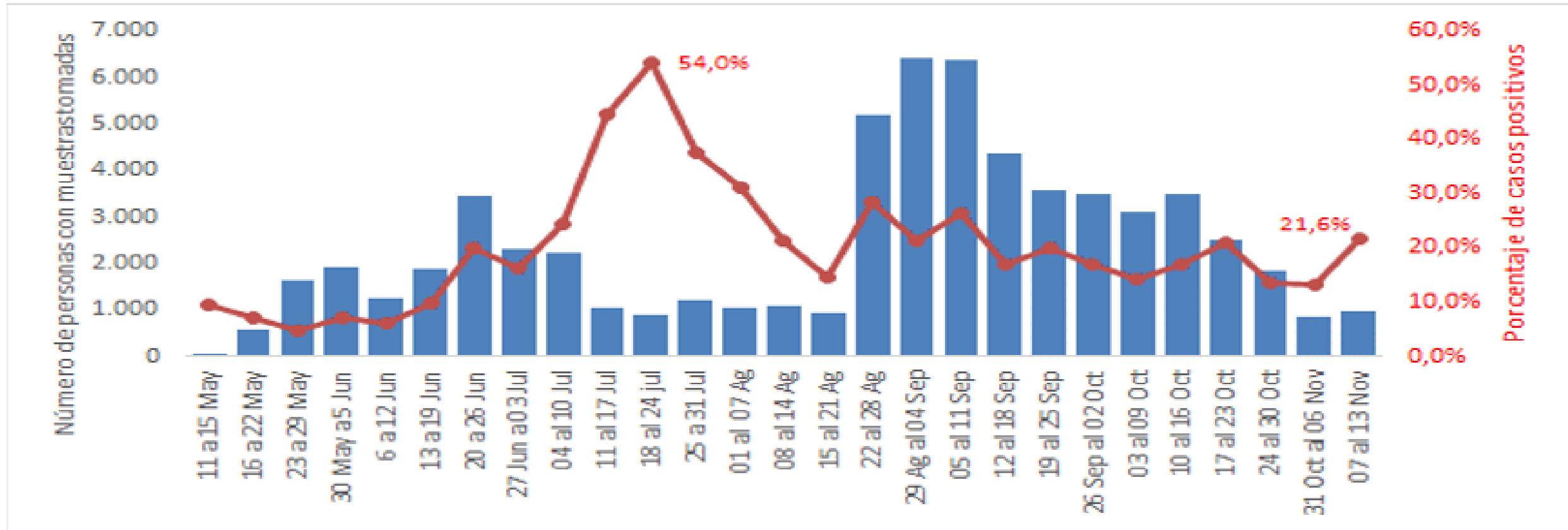

Positivos

Sexo



Edad

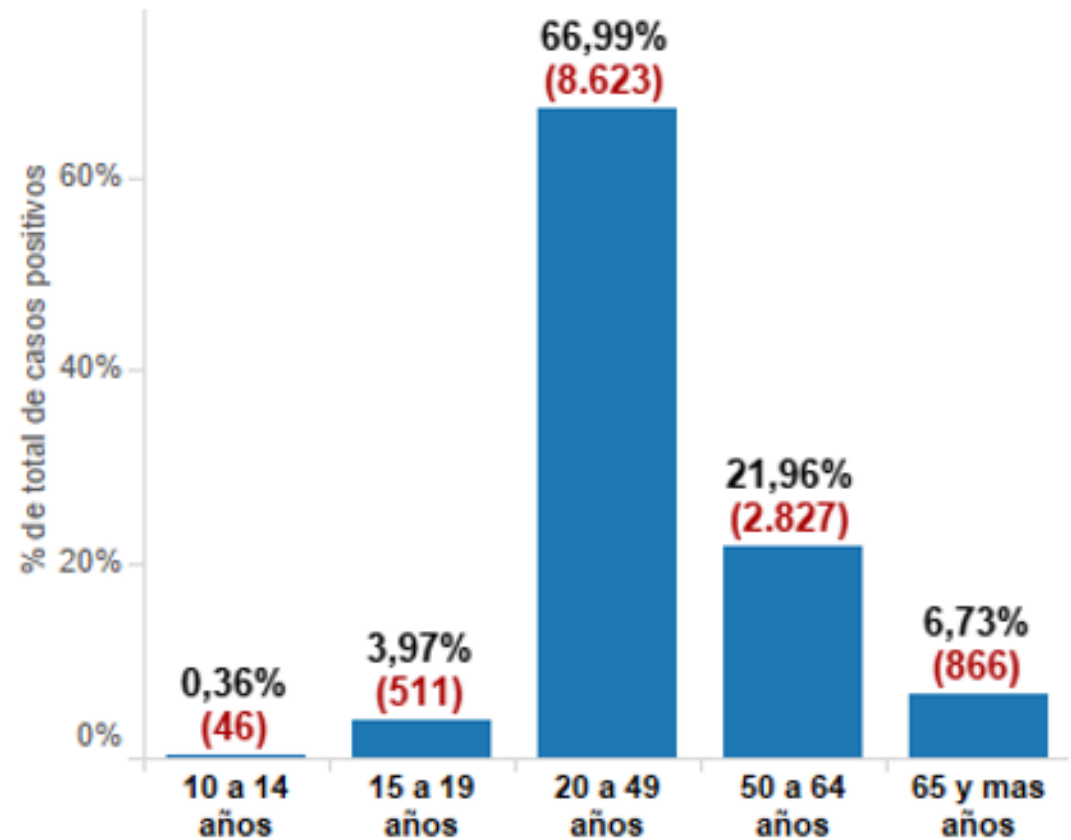

Positivos: Grupo de Atención

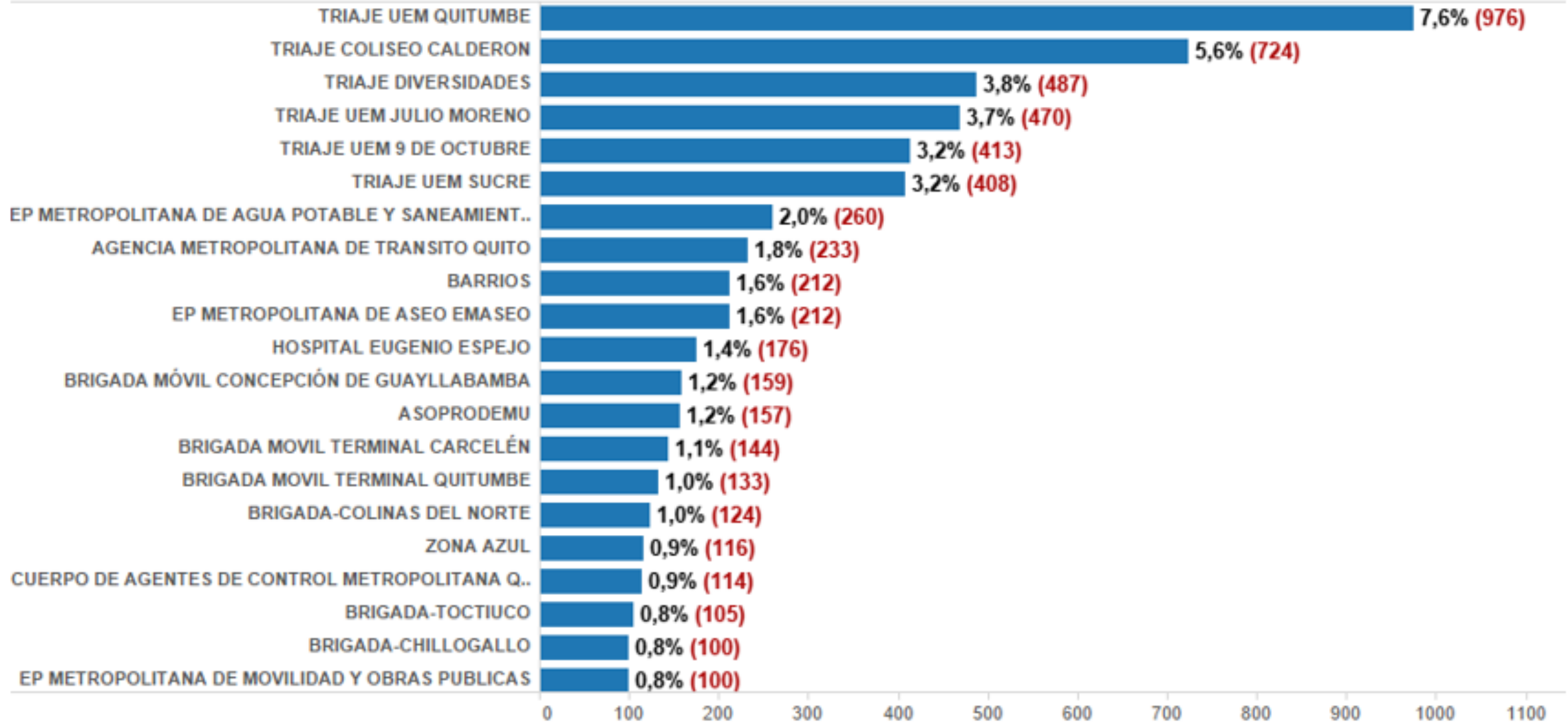

Positivos Asintomáticos: Grupo Atención

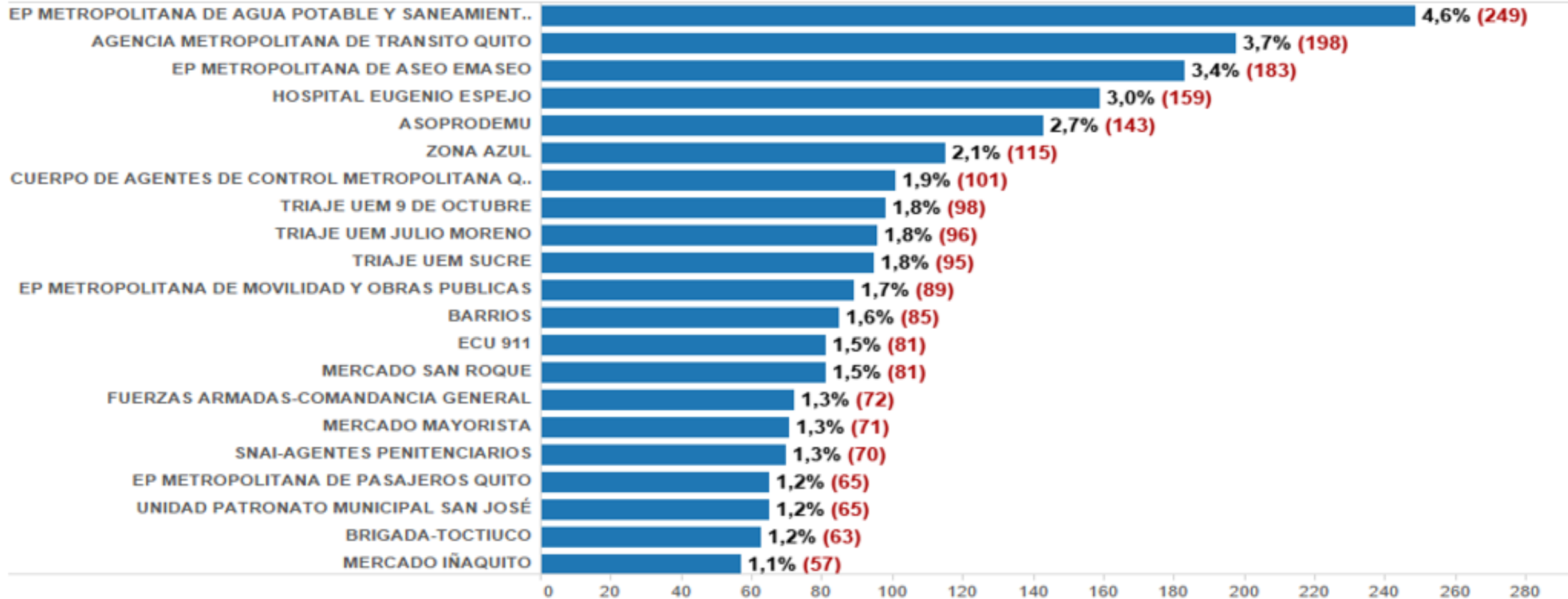

Número de registros

Positivos:

Parroquia Residencia

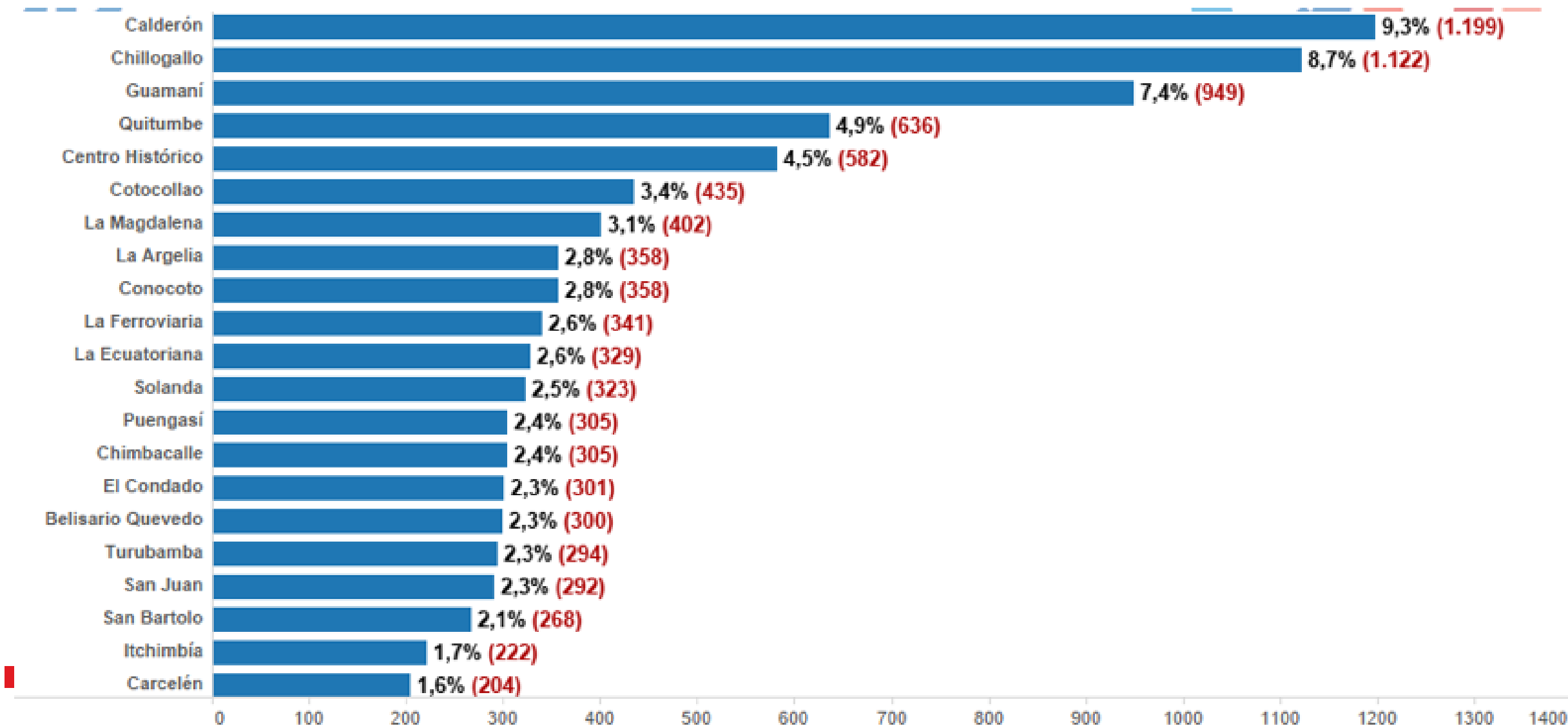

Positivos Asintomáticos: Parroquia Residencia

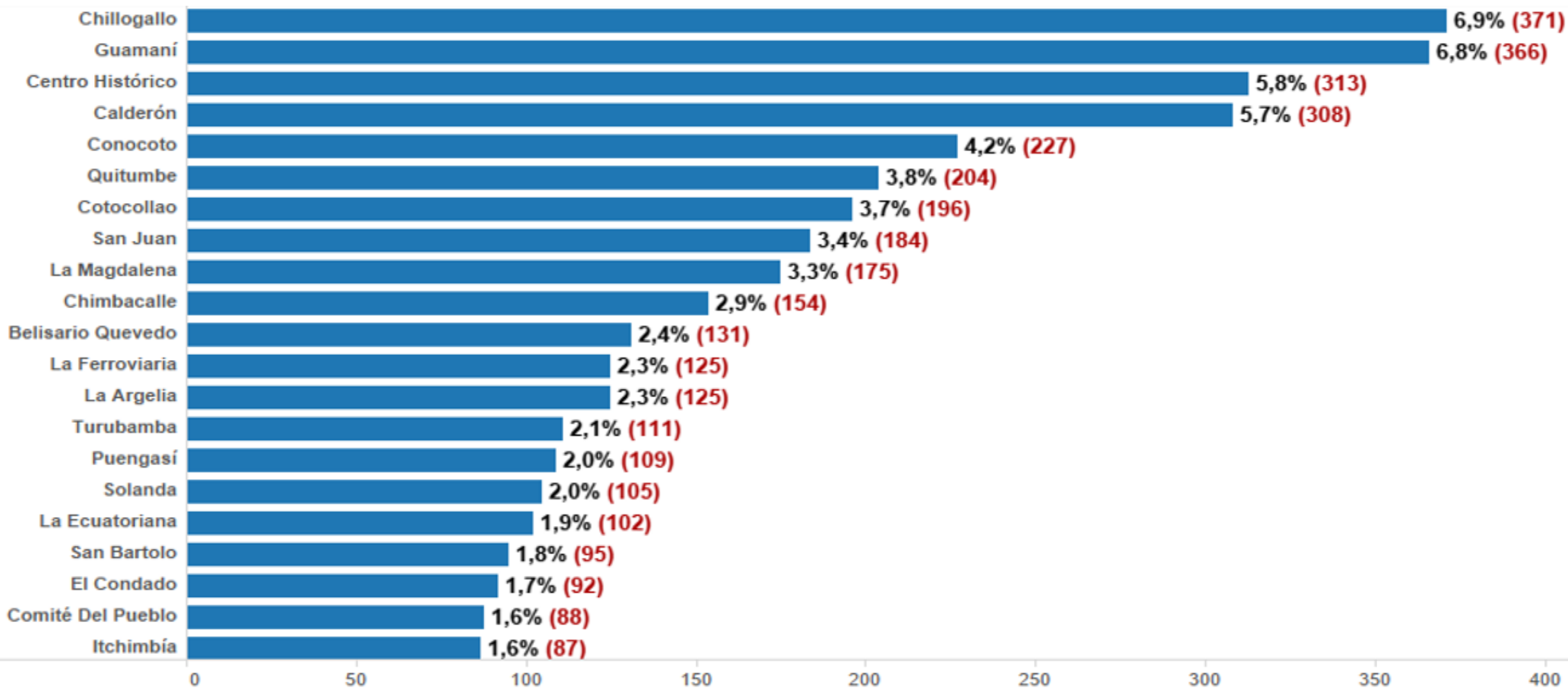

Informe de Laboratorios: Porcentaje de Procesamiento

Porcentaje de Procesamiento de Pruebas

Institución	Avance Procesamiento
UCE (1)	100%
UCE (2)	93%
UTE	100%
IESS SUR	100%
OneLabt (Donación)	100%
OneLabt ext	96%

Detalle procesos precontractuales, contractuales y ejecución de contratos

Empresa	Estado	Figura Cont Pública	Objeto
BioMol	En ejecución	Ínfima Cuantía	Insumos
OneLabt	En ejecución	Licitación	Procesamiento
Innovative Health Latam	En ejecución	Ínfima Cuantía	Consumibles
Jaime Mesías	En ejecución	Ínfima Cuantía	Almacenamiento



Inspección de la Agencia de Aseguramiento de la Calidad de los Servicios de Salud y Medicina Prepagada (ACCESS) a ONELABT



DIRECCIÓN TÉCNICA DE VIGILANCIA Y CONTROL			
Informe técnico:	ACCESS – SANTA ELENA	Fecha de verificación:	05/11/2020
Tipo de inspección:	CONTROL	Fecha de elaboración:	6/11/2020
Informe de verificación Laboratorio de Análisis Clínico de Alta Complejidad Área de Biológica Molecular ONELABT			





DIRECCIÓN TÉCNICA DE VIGILANCIA Y CONTROL			
Informe técnico:	ACCESS – SANTA ELENA	Fecha de verificación:	05/11/2020
Tipo de inspección:	CONTROL	Fecha de elaboración:	6/11/2020
Informe de verificación Laboratorio de Análisis Clínico de Alta Complejidad Área de Biológica Molecular ONELABT			

Area de analisis de biologia molecular

Cumple con lo requerido en el formulario de inspeccion.

Servicios generales

Cumple con lo requerido en el formulario de inspeccion; como es zona de almacenamiento exclusivo para materiales y reactivos en refrigeracion con controles de temperatura y area de limpieza con implementos de limpieza para cada area.

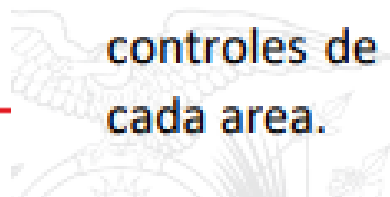



- Registro del control de temperatura y humedad en equipos de refrigeración/cámaras frías (Actualizado al momento de la inspección).- Si cumple
- Protocolo de bioseguridad. - Si cumple
- Protocolo de transporte de muestra. Si cumple
- Registro de capacitación del personal en toma, manejo y transporte de muestras. Si cumple
- Registro físico o digital de datos mínimos de identificación del paciente o usuario (nombres completos, cédula de identidad, edad, designación de muestra tomada, entre otros). – registro electrónico utiliza plataforma Orion.
- Documento de registros de pinchazos accidentales. -si cumple
- Documento que habilite la prestación del servicio de procesamiento de muestras. Autorización al establecimiento Onelabt

4. HALLAZGOS/OBSERVACIONES

Es el establecimiento mayor procesador a nivel nacional, con los equipos de última tecnología pueden realizar hasta 16000 pruebas de RT-PCR por día.

Los certificados emitidos por ONELABT cuentan con un código QR que permite comprobar la autenticidad del mismo al poder bajar el certificado de la Plataforma ORION que administra y respalda los resultados.

ONELABT es un Laboratorio que cuenta con convenios con un aproximado de 80 Laboratorios Clínicos a nivel de todo el País. Los Laboratorios autorizados por la ACCESS colectan las muestras y las envían a ONELABT para procesamiento.

Los resultados de todo el país en 8 a 36 horas después de recogida la muestra.

Utiliza la técnica de diagnóstico por Pcr en tiempo real.



LUD **QUITO**
grande otra vez

ACTA DE REVISIÓN DE CALIDAD

El presente documento tiene como objetivo registrar el resultado de la revisión de la calidad de los servicios de atención al cliente, en el área de atención al cliente, en el día 20 de mayo de 2024, en el horario de 08:00 a 10:00 horas, en el área de atención al cliente, en el día 20 de mayo de 2024, en el horario de 08:00 a 10:00 horas.

Revisado: María J. Díaz
 Autor de Revisión: Dr. M. García
 Fecha de Revisión: 20
 Lugar de Revisión: QUITO
 Responsable de Área: J.L.S.

INDICADOR DE CALIDAD	SI	NO	COMENTARIOS
El personal de atención al cliente está capacitado y actualizado en los procedimientos de atención.	<input checked="" type="checkbox"/>	<input type="checkbox"/>	
El personal de atención al cliente está capacitado y actualizado en los procedimientos de atención.	<input checked="" type="checkbox"/>	<input type="checkbox"/>	
El personal de atención al cliente está capacitado y actualizado en los procedimientos de atención.	<input checked="" type="checkbox"/>	<input type="checkbox"/>	
El personal de atención al cliente está capacitado y actualizado en los procedimientos de atención.	<input checked="" type="checkbox"/>	<input type="checkbox"/>	

Revisado: María J. Díaz
 Autor de Revisión: Dr. M. García
 Fecha de Revisión: 20
 Lugar de Revisión: QUITO
 Responsable de Área: J.L.S.



AGENCIA DE ASEGURAMIENTO DE LA CALIDAD DE
LOS SERVICIOS DE SALUD Y MEDICINA PREPAGADA



Contratación de Servicio de Diagnóstico de COVID-19

Descripción del Proceso de Contratación

Entidad:	GOBIERNO AUTONOMO DESCENTRALIZADO DEL DISTRITO METROPOLITANO DE QUITO
Objeto de Proceso :	CONTRATACIÓN DEL SERVICIO DE DIAGNÓSTICO MOLECULAR DE COVID 19 EN EL DISTRITO METROPOLITANO DE QUITO
Código:	LICS-MDMQSSU-02-202
Tipo Compra:	Servicio
Presupuesto Referencial Total (Sin Iva):	USD 1,912,500.00
Tipo de Contratación:	Licitación

Link:

https://www.compraspublicas.gob.ec/ProcesoContratacion/compras/PC/informacionProcesoContratacion2.cpe?idSoliCompra=hBYBY87UNjZNM-0lZj7xheWeEjo_AeXOORCcCD5HNPw

Número de Proceso: LICs-MDMQSSU-02_202

