



**“INFORME DE ACCIONES OPERATIVAS EN EL MARCO DE LA
EMERGENCIA SANITARIA EN EL DISTRITO
METROPOLITANO DE QUITO EN LOS SIETE SECTORES
DEFINIDOS POR EL COE NACIONAL”**

1.- REFERENCIAS:

Mediante Reunión GT2, el 24 de julio de 2020, 14h00 y como Punto a Tratar: INDICADORES EVALUACIÓN DE LA FOCALIZACIÓN DE 7 PARROQUIAS DEL DMQ; solicita se entregue un informe al Grupo de trabajo 2 perteneciente al COE Nacional donde se requiere evaluar los efectos de la intervención realizada en siete parroquias de Quito.

“...FFAA, PNE y CACM, completarán la información referente a la atención de auxilio (Matriz proporcionada por el SIS ECU) y SI hubo o NO novedades, con las siguientes variables.

| VARIABLES | RESPONSABLE |
|-----------------------|-----------------|
| USO DE MASCARILLA | CACM |
| RESTRICCIÓN VEHICULAR | AMT/PNE* |
| SALVOCONDUCTOS | AMT/PNE |
| LUAE | MUNICIPIO |
| LICOR DECOMISADO | INTENDENCIA/PNE |

2.- DESARROLLO:

La Secretaría de Seguridad y Gobernabilidad desde el viernes 17 de julio hasta el domingo 26 de julio ejecutó **221 Operativos** en las 7 parroquias del Distrito Metropolitano de Quito. En tres jornadas mañana, tarde y noche verificando el buen uso del espacio público, medidas de bioseguridad, toque de queda. En coordinación con entidades de control municipales, Policía Nacional y Fuerzas Armadas.

ACCIONES REALIZADAS – OPERATIVOS DE CONTROL

| ADMINISTRACION | 17 - 21 JULIO / 2020 | 22 - 26 JULIO / 2020 | TOTAL |
|----------------|----------------------|----------------------|------------|
| Calderón | 5 | 9 | 14 |
| Eloy Alfaro | 12 | 27 | 39 |
| Eugenio Espejo | 10 | 19 | 29 |
| Manuela Sáenz | 22 | 40 | 62 |
| Quitumbe | 6 | 13 | 19 |
| La Delicia | 5 | 12 | 17 |
| Los Chillos | 6 | 10 | 16 |
| La Mariscal | 4 | 8 | 12 |
| Tumbaco | 5 | 8 | 13 |
| TOTAL | 75 | 146 | 221 |

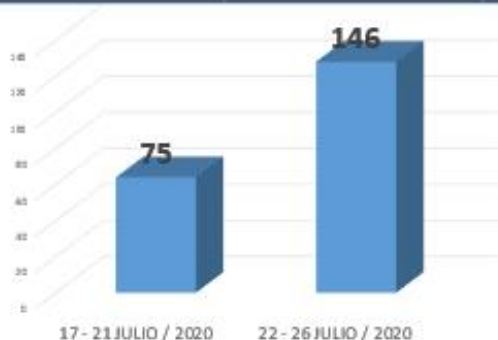

ACCIONES COMPLEMENTARIAS (NOTIFICACIONES USO DE MASCARILLAS)

| ADMINISTRACION | AGLOMERACIONES | FIESTAS CLANDESTINAS | ESCÁNDALOS PUBLICOS | LIBADORES | TOQUE DE QUEDA | NOTIFICACION USO DE MASCARILLAS |
|--------------------|----------------|----------------------|---------------------|------------|----------------|---------------------------------|
| Calderón | 2 | 0 | 0 | 30 | 0 | 43 |
| Eloy Alfaro | 592 | 1 | 0 | 381 | 12 | 124 |
| Eugenio Espejo | 0 | 1 | 0 | 0 | 0 | 9 |
| Manuela Sáenz | 143 | 1 | 0 | 54 | 13 | 90 |
| Quitumbe | 186 | 0 | 53 | 40 | 3 | 62 |
| La Delicia | 171 | 1 | 10 | 64 | 65 | 77 |
| Los Chillos | 2 | 0 | 0 | 5 | 68 | 44 |
| La Mariscal | 0 | 0 | 0 | 1 | 0 | 17 |
| Tumbaco | 0 | 0 | 0 | 21 | 0 | 16 |
| Transporte Publico | 0 | 0 | 9 | 24 | 0 | 0 |
| TOTAL | 1096 | 4 | 72 | 620 | 149 | 482 |

ACCIONES REALIZADAS – MONITOREO

A través de un trabajo estratégico de monitoreo de cámaras, drones y unidades de mando móvil, Planificamos y ejecutamos los operativos junto a las instituciones involucrada, quienes mantienen el control del Espacio Público y medidas sanitarias.



En El Panecillo y La Tola, durante el control interinstitucional sancionamos a quienes libaban en el Espacio Público, a un establecimiento que infringía el 'toque de queda' y a quienes participaban en una fiesta clandestina.



ACCIONES DE INTELIGENCIA

A través del plan de búsqueda de información nuestro Destacamento de Inteligencia identificó un domicilio, donde se realizaba una fiesta clandestina.



Durante el operativo nocturno de control sancionamos a ciudadanos quienes infringían el 'toque de queda' y consumían alcohol en el Espacio Público, en Quitumbe, Sector de la Cocha



ACCIONES REALIZADAS - PMU

Total: Del 01 de julio al 26 de julio en los PMU se verificó el ingreso de 152 buses interprovinciales.

Del 17 al 26 de julio se verificó el ingreso de 11 buses interprovinciales.

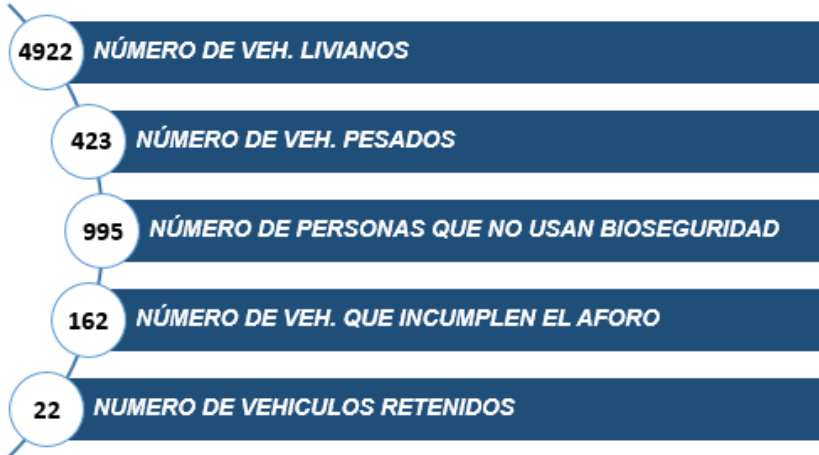

AGRESIONES AL PERSONAL DEL CUERPO DE AGENTES DE CONTROL

Agresiones Físicas al personal del CACMQ, producidas por ciudadanos y comerciantes autónomos que incumplen el distanciamiento social e irrespetan la normativa legal. Sector de San Roque.



ACCIONES REALIZADAS – CUERPO DE BOMBEROS QUITO

El total de emergencias atendidas por el CBDMQ, son de 876 de las cuales 358 son Siniestros y 518 atendidas por atención prehospitalaria.

| TIPO DE PARTE | EVENTOS | TIPO DE PARTE | EVENTOS |
|--------------------|------------|----------------------|------------|
| Auxilio | 114 | Auxilio | 114 |
| Hospitalaria | 518 | Incendio Forestal | 147 |
| Incendio Forestal | 147 | Incendio Vehicular | 5 |
| Incendio Vehicular | 5 | Incendios | 31 |
| Incendios | 31 | Inundaciones | 9 |
| Inundaciones | 9 | Rescate | 52 |
| Rescate | 52 | Total general | 358 |
| TOTAL | 876 | | |

| TIPO DE PARTE | EVENTOS |
|-----------------------|------------|
| Accidente De Transito | 97 |
| Emergencias Medicas | 351 |
| Trauma | 63 |
| Violencia Civil | 7 |
| TOTAL | 518 |

EFFECTOS DE LA OPERATIVIDAD

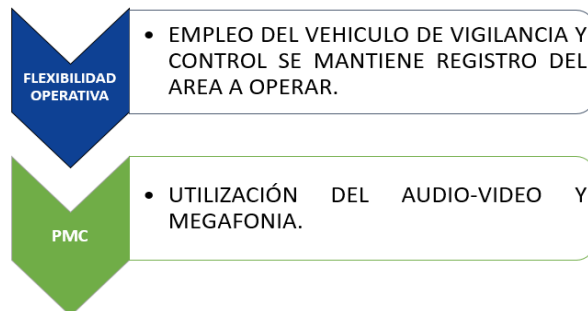

LECCIONES APRENDIDAS

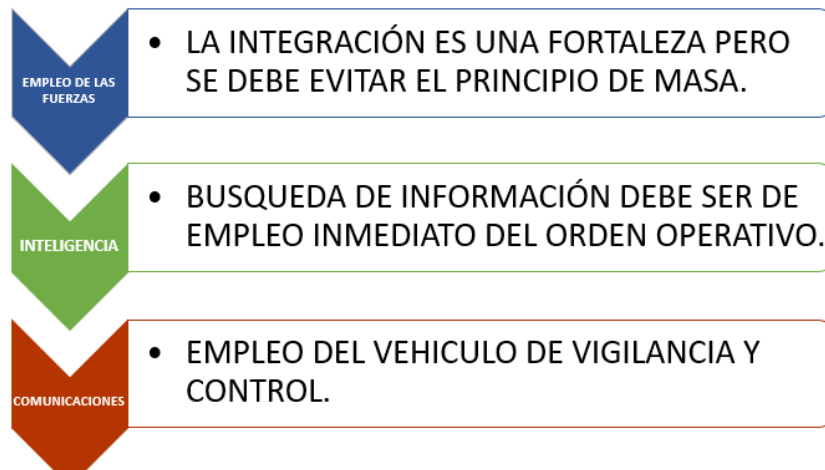

3.- CONCLUSIONES:

- Se dio cumplimiento a la disposición recibida, Control de los Sitios Estratégicos y Prioritarios.
- Se requiere mantenimiento de las cámaras del Ecu-911 en algunas Parroquias del Distrito Metropolitano de Quito.
- Dar prioridad a los pedidos realizados por el COE Cantonal, lo que va a permitir un mayor control en el Distrito Metropolitano, evitando la propagación del virus.



ANEXOS

ADMINISTRACIÓN ELOY ALFARO SECTOR LA MAGDALENA

1.1 NOTIFICACIONES DE USO DE MASCARILLAS

| FECHA | # NOTIFICACION DE USO DE MASCARILLAS |
|--------------|--------------------------------------|
| 17 DE JULIO | 0 |
| 18 DE JULIO | 6 |
| 19 DE JULIO | 0 |
| 20 DE JULIO | 0 |
| 21 DE JULIO | 0 |
| 22 DE JULIO | 5 |
| 23 DE JULIO | 26 |
| 24 DE JULIO | 7 |
| 25 DE JULIO | 80 |
| 26 DE JULIO | 0 |
| TOTAL | 124 |

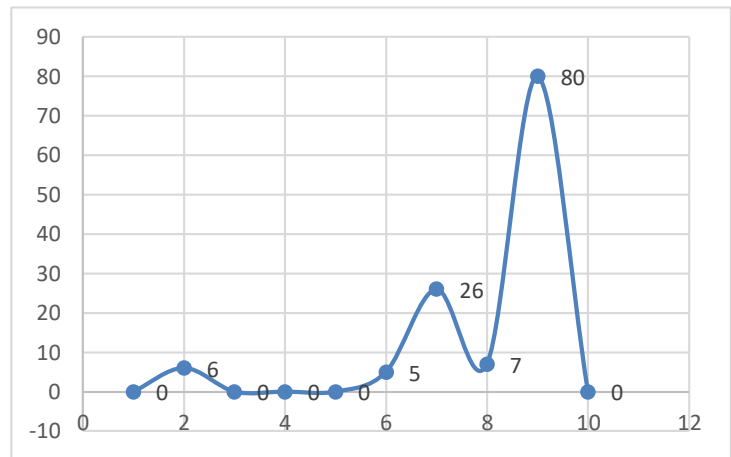

1.2 NUMERO DE PERSONAL UTILIZADO

| FECHA | # PERSONAL UTILIZADO |
|--------------|----------------------|
| 17 DE JULIO | 0 |
| 18 DE JULIO | 2 |
| 19 DE JULIO | 0 |
| 20 DE JULIO | 0 |
| 21 DE JULIO | 0 |
| 22 DE JULIO | 2 |
| 23 DE JULIO | 4 |
| 24 DE JULIO | 4 |
| 25 DE JULIO | 4 |
| 26 DE JULIO | 0 |
| TOTAL | 16 |

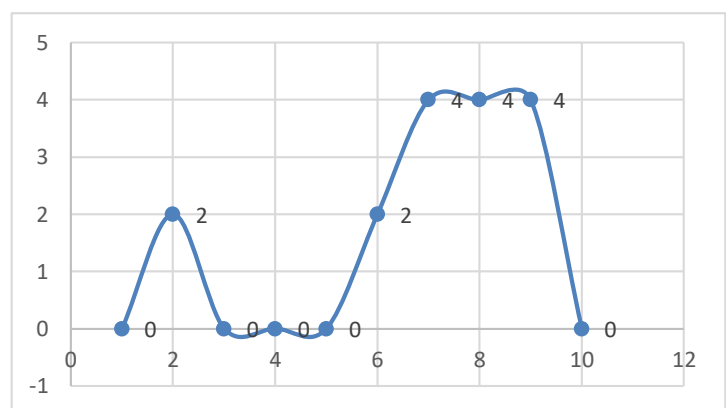

ADMINISTRACIÓN ELOY ALFARO SECTOR LA MAGDALENA

1.3 DISTANCIA RECORRIDA

| FECHA | # NÚMERO DE CUADRAS RECORRIDAS |
|--------------|--------------------------------|
| 17 DE JULIO | 0 |
| 18 DE JULIO | 17 |
| 19 DE JULIO | 0 |
| 20 DE JULIO | 0 |
| 21 DE JULIO | 0 |
| 22 DE JULIO | 17 |
| 23 DE JULIO | 10 |
| 24 DE JULIO | 35 |
| 25 DE JULIO | 50 |
| 26 DE JULIO | 0 |
| TOTAL | 129 |

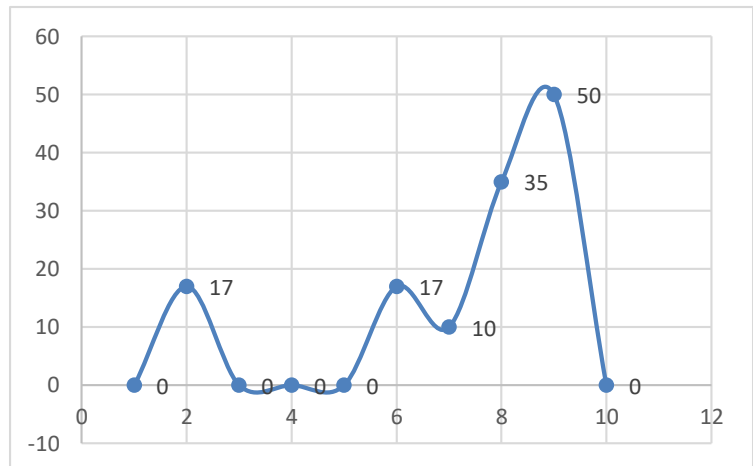

ADMINISTRACIÓN MANUELA SAENZ SECTOR CENTRO HISTORICO

1.1 NOTIFICACIONES DE USO DE MASCARILLAS

| FECHA | # NOTIFICACION DE USO DE MASCARILLAS |
|--------------|--------------------------------------|
| 17 DE JULIO | 4 |
| 18 DE JULIO | 2 |
| 19 DE JULIO | 12 |
| 20 DE JULIO | 0 |
| 21 DE JULIO | 0 |
| 22 DE JULIO | 0 |
| 23 DE JULIO | 4 |
| 24 DE JULIO | 4 |
| 25 DE JULIO | 62 |
| 26 DE JULIO | 2 |
| TOTAL | 90 |

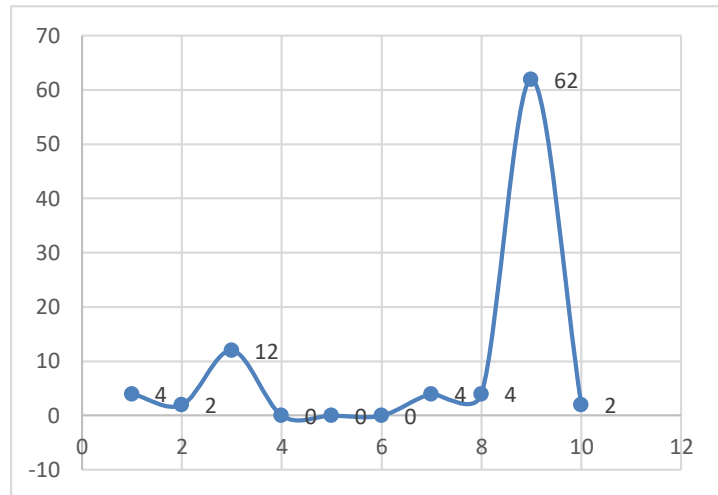

1.2 NUMERO DE PERSONAL UTILIZADO

| FECHA | # PERSONAL UTILIZADO |
|--------------|----------------------|
| 17 DE JULIO | 5 |
| 18 DE JULIO | 5 |
| 19 DE JULIO | 4 |
| 20 DE JULIO | 0 |
| 21 DE JULIO | 0 |
| 22 DE JULIO | 0 |
| 23 DE JULIO | 2 |
| 24 DE JULIO | 5 |
| 25 DE JULIO | 8 |
| 26 DE JULIO | 2 |
| TOTAL | 31 |

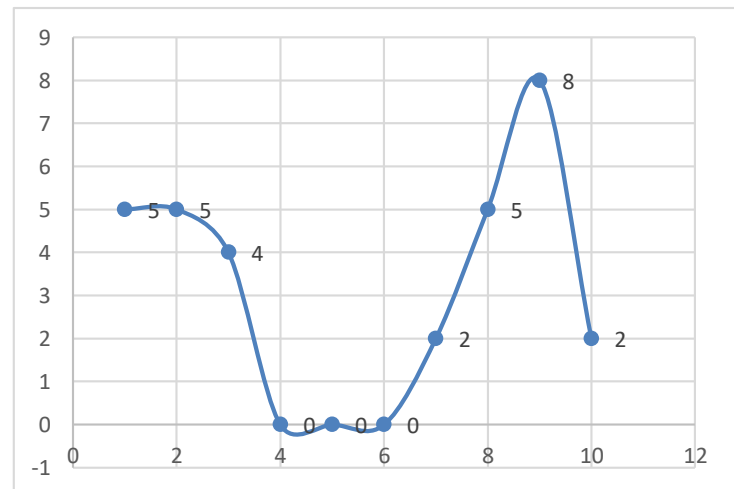

ADMINISTRACIÓN MANUELA SAENZ SECTOR CENTRO HISTORICO

1.3 DISTANCIA RECORRIDA

| FECHA | # NÚMERO DE CUADRAS RECORRIDAS |
|--------------|--------------------------------|
| 17 DE JULIO | 8 |
| 18 DE JULIO | 15 |
| 19 DE JULIO | 30 |
| 20 DE JULIO | 0 |
| 21 DE JULIO | 0 |
| 22 DE JULIO | 0 |
| 23 DE JULIO | 25 |
| 24 DE JULIO | 100 |
| 25 DE JULIO | 500 |
| 26 DE JULIO | 10 |
| TOTAL | 688 |

