

DIRECTIVA

ACTA CONSTITUTIVA DE LA BARRIO FEDERICO PEREZ INTRIAGO

En la Provincia de Pichincha, ciudad de Quito Distrito Metropolitano, Parroquia la Magdalena, en la casa ubicada en el Pasaje Federico Pérez Intriago y Juan Camacaro, Lote No. 2.

Siendo el día y la hora convocados, nos reunimos el día de hoy día jueves 15 de marzo del 2018, a las 18 horas (6:00pm) y nos constituimos en Asamblea General, estando presentes las siguientes personas:

- | | |
|-------------------------------------|---------------|
| 1. Castillo Pallo José Elías | CI 1701056267 |
| 2. Nieves Orellana María Delia | CI 1703859999 |
| 3. Julio Porfirio Bautista Vallejo | CI 0101737500 |
| 4. Barrera Marquina María Clotilde | CI 0101740678 |
| 5. Luis Viracocha Yáñez | CI 0906044433 |
| 6. Loja Orellana Luz Ana | CI 0101331635 |
| 7. Daniel Pardo Lima | CI 1100493277 |
| 8. Jiménez Dolores | CI 1101049805 |
| 9. Chiliquinga Catota Patricia | CI 1714977418 |
| 10. Lucio Quingalombo Jayo | CI 1706464128 |
| 11. Comasicin Jayo Clemencia | CI 1709187999 |
| 12. Quituisaca Chillogalli Rosa | CI 1706621859 |
| 13. Morales Quituisaca Vanesa | CI 1750356634 |
| 14. Muglisa Vásquez Edison Javier | CI 1720177581 |
| 15. Fajardo Vasconez Susana | CI 1707118319 |
| 16. Morales Espinoza Moisés | CI 1705513669 |
| 17. Morales Quituisaca Ana Lucia | CI 1718449398 |
| 18. Morales Quituisaca María Isabel | CI 1722517412 |

La Asamblea General se desarrolla con el siguiente ORDEN DEL DIA:

1. Designación de un Representante.
2. Planteamiento de los objetivos y procedimientos para la Legalización del Barrio



UBICACION
BARRIO FEDERICO PEREZ INTRIAGO

DESCRIPCION	AREA (M ²)	PORCENTAJE %
AREA UTIL DE LOTES	3409,42	93,12
AREA DE VIAS Y PASAJES (ESCALINATAS)	791,82	7,88
AREA TOTAL	3701,24	100,00

AREA DE LA ESCRITURA 4580,09 m²

NOTA: EL BARRIO CUENTA CON SERVICIOS DE LAS OBRAS CIVILES Y DE INFRAESTRUCTURA COMO SON: ESCALINATAS DE FORMACION, AGUA POTABLE, LUZ ELECTRICIDAD Y ALCANTARILLADO

ASENTAMIENTO HUMANO DE HECHO Y CONSOLIDADO
DE INTERES SOCIAL DENOMINADO
"FEDERICO PEREZ INTRIAGO"

CONTIENE: IMPLANTACION DE LOTES
CUADRO DE AREAS Y LINDEROS
UBICACION GENERAL
CUADRO Puntos GPS
CORTE LONGITUDINAL Y TRANSVERSAL

PROFESIONAL: _____
N.º: _____
C.º: _____
R.º: _____

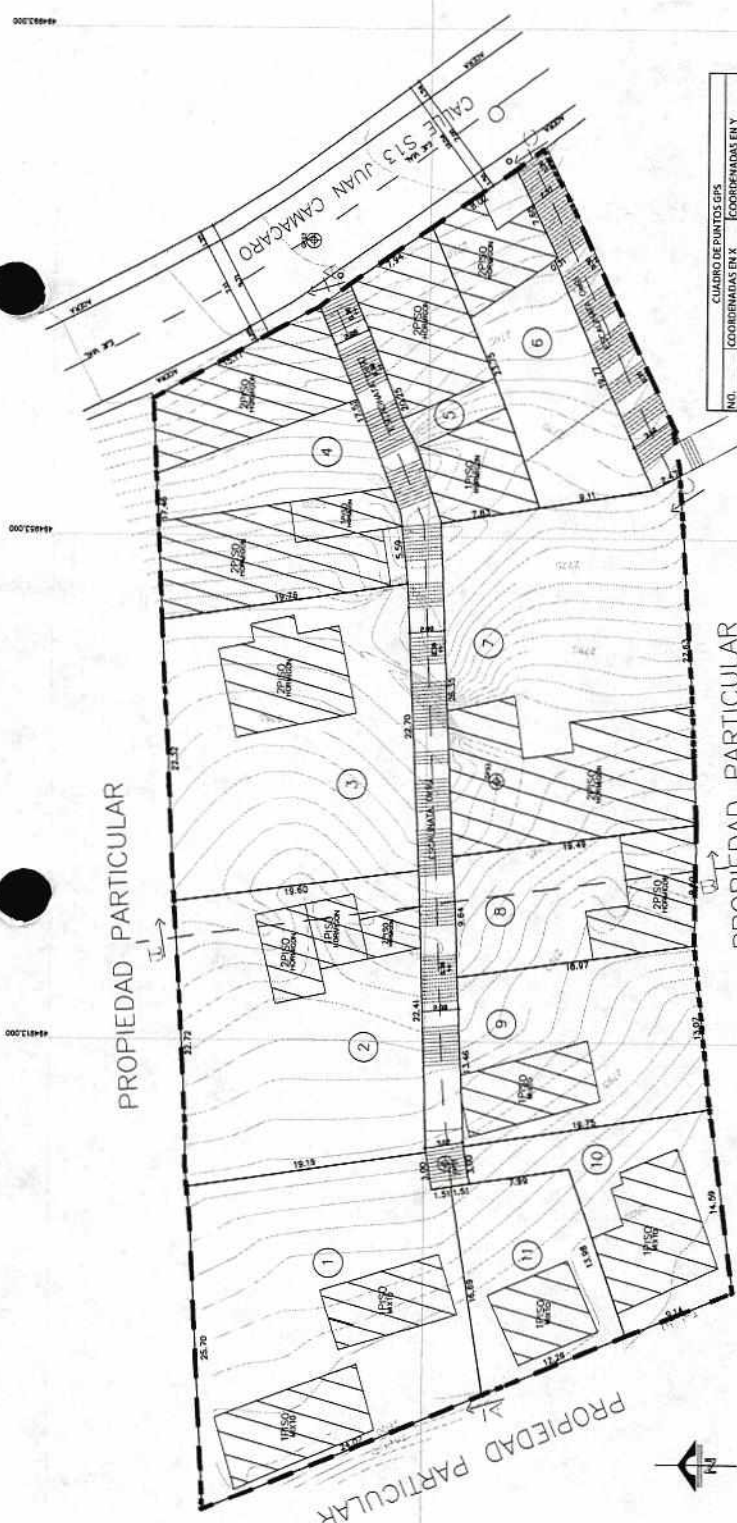

N.º	COORDENADAS EN X	COORDENADAS EN Y
GPS 1	494903,3281	8972769,2643
GPS 2	494976,3155	8972769,2439
GPS 3	494933,6811	8972754,2518

PROPIEDAD PARTICULAR
IMPLANTACION GENERAL
ESCALA 1:200

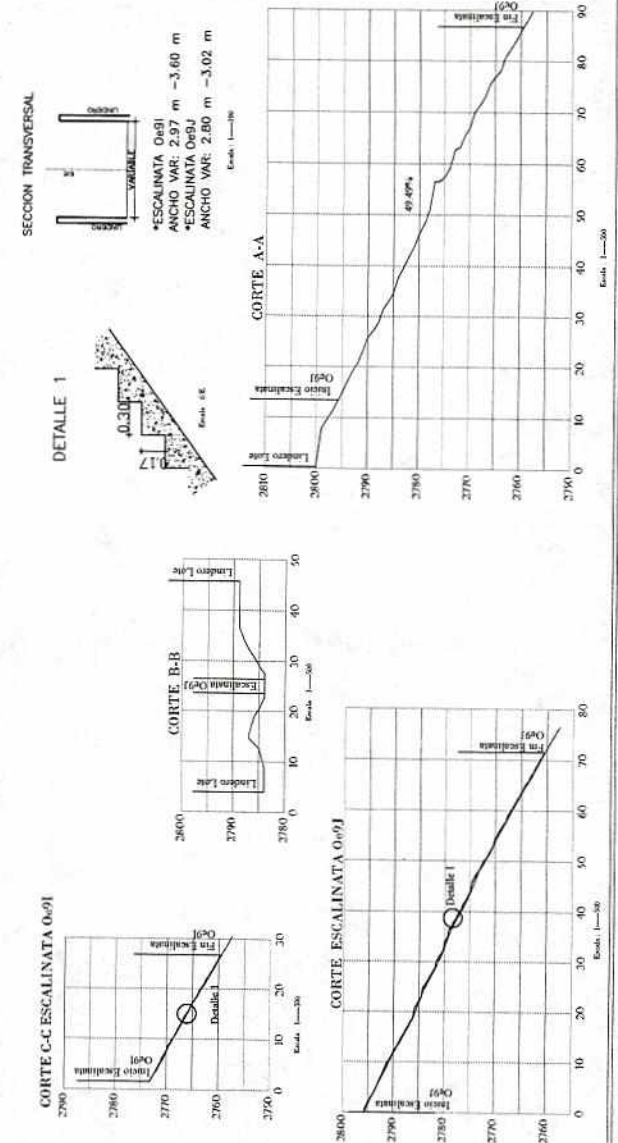

FLOTE	AREA UTIL DE LOTES	NORTE	ESTE	SUR	OCIDENTE
1	488,54	25,70 m con Propiedad Particular	19,18 m con lote 2	18,69 m con lote 11 en parcel 1,51 m con lote 1 y 3,80 m con Escalinata Particular	24,81 m con Propiedad Particular
2	434,25	22,72 m con Propiedad Particular	19,60 m con lote 3	22,41 m con Escalinata Particular	18,19 m con lote 1
3	442,74	22,32 m con Propiedad Particular	19,78 con lote 4	22,20 m con Escalinata Particular	18,60 m con lote 2
4	365,78	17,46 m con Propiedad Particular	15,17 Francisco 215, Juan Camacaro	17,82 m con Escalinata Particular	19,76 m con lote 5
5	171,24	20,26 m con Escalinata Particular	23,79 m con lote 6	7,94 m con lote 513, Juan Camacaro	7,80 m con lote 7
6	208,87	23,75 m con lote 5	8,00 m con lote 513, Juan Camacaro	18,77 m con Escalinata Particular	8,11 m con lote 7
7	514,42	28,78 m con Escalinata Particular	27,63 m con Propiedad Particular	7,83 m con lote 8 en parcel 1,51 m con lote 1 y 2,47 m con Escalinata Particular	19,40 m con lote 8
8	183,12	8,64 m con Escalinata Particular	9,80 m con Propiedad Particular	13,07 m con lote 9	18,37 m con lote 9
9	205,89	13,46 m con Escalinata Particular	13,07 m con Propiedad Particular	14,53 m con Propiedad Particular	18,75 m con lote 10
10	190,70	13,39 m con lote 11 en parcel 1,51 m con lote 1 y 3,00 m con Escalinata Particular	14,53 m con Propiedad Particular	19,75 m con lote 9	8,14 m con Propiedad Particular
11	194,76	16,88 m con lote 1	13,38 m con lote 10	15,52 m con Escalinata Particular	12,28 m con Propiedad Particular
TOTAL	3.463,42				

ASENTAMIENTO HUMANO DE HECHO Y CONSOLIDADO DE INTERES SOCIAL

"FEDERICO PEREZ INTRIAGO"

ADMINISTRACIÓN ZONAL ELOY ALFARO - PARROQUIA CHILIBULO



EXCEPCIONES	LOTE	ÁREA (m²)
5	171,24	
11	164,76	

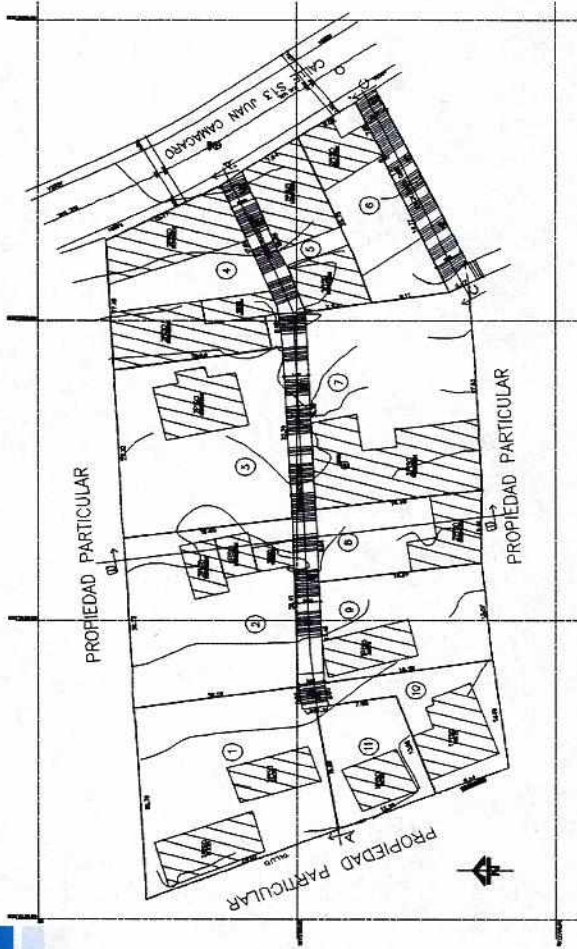

Obras de Infraestructura Existentes:	Obras Civiles Ejecutadas:
Agua Potable 100 %	Calzada 100%
Alcantarillado 100 %	Aceras 100%
Energía Eléctrica 100 %	Bordillos 100%

AÑOS DE ASENTAMIENTO:	33 años	CONSOLIDACIÓN:	100 %
NÚMERO DE LOTES:	11	POBLACIÓN BENEFICIADA:	44 Hab.
ZONIFICACIÓN:	D3(D203-80)		
LOTE MÍNIMO:	200 m2		
FORMA DE OCUPACION DEL SUELO:	(D) Sobre línea de fábrica		
USO PRINCIPAL:	(RU2) Residencial urbano 2		
CLASIFICACIÓN DEL SUELO:	(SU) Suelo Urbano		
INFORME DE RIESGOS:	Nº. 197-AT-DMGR-2018 / Riesgo Moderado		
ÁREA ÚTIL DE LOTES:	3.409,42 m2	DERECHOS ACCIONES	
ÁREA DE VIAS Y PASAJES	291,82 m2		
ÁREA BRUTA TOTAL:	3.701,24 m2		UERB-Q

