

IMPUESTO PREDIAL

5170392
NOVENTA Y DOS



COMPROBANTE DE PAGO
MUNICIPIO DEL DISTRITO METROPOLITANO DE QUITO
RUC: 1760003410001



MUTUALISTA PICHINCHA
PREDIAL URBANO

Título de Crédito / : 00008089250
Orden para Pago
Año de : 2015
Tributación
Identificación : 00001708722150
Contribuyente : ULCO SIMBAÑA SEGUNDO ANGEL

Fecha Emisión : 2014/12/31

Fecha Pago : 2015/03/12

UBICACIÓN
Clave Catastral : 1022506006
Dirección :
Placa :

Número de Predio : 5330767

INFORMACIÓN

AREA TERRENO 585 m2 AVALUO 467500.00

A.CON.S.CUBIE 391.76 m2 AVALUO 107098.40
A.CON.S.ABIER 0.00 m2

CONCEPTO

TASA SEGURIDAD CIUDADANA
A LOS PREDIOS URBANOS CIUD
CUERPO DE BOMBEROS QUITO

TOTALES

0.15
13.55
5.44

Subtotal :

19.14

Descuento

-0.81

Total Cancelado :

18.33

Transacción : 10778485
Cajero : mpichincha

Para cualquier reclamo o trámite similar, es necesario se adjunte el comprobante o confirmación de pago, emitido por las Instituciones Financieras

CON TUS IMPUESTOS CONSTRUIMOS
"OBRAS PARA VIVIR MEJOR"

Fecha de impresión : lunes, 08 de agosto del 2016



0000001
NOVENTA Y UNO



COMPROBANTE DE PAGO
MUNICIPIO DEL DISTRITO METROPOLITANO DE QUITO
RUC: 1760003410001



REPORNE
PREDIAL URBANO

Título de Crédito / : 00010176299

Fecha Emisión : 2015/12/31

Orden para Pago

Año de : 2016

Tributación

Identificación : 00011708722150

Fecha Pago : 2016/04/26

Contribuyente : ULCO SIMBANA SEGUNDO ANGEL

UBICACIÓN

Clave Catastral : 0000000000

Número de Predio : 5330767

Dirección :

Placa :

INFORMACIÓN

AREA TERRENO 585.24 m2 AVALUO 467500.00

CONCEPTO

TASA SEGURIDAD CIUDADANA
CUERPO DE BOMBEROS QUITO

TOTALES

0.07

2.31

A.C.C. 391.76 m2 AVALUO 106514.40 A.C.A. 0.00 m2

Subtotal :

2.38

Descuento

-0.00

Total Cancelado :

2.38

Transacción : 14172682

Cajero : breporne

Para cualquier reclamo o trámite similar, es necesario se adjunte el comprobante o confirmación de pago, emitido por las Instituciones Financieras

CON TUS IMPUESTOS CONSTRUIMOS
"OBRAS PARA VIVIR MEJOR"

Fecha de impresión : lunes, 08 de agosto del 2016





COMPROBANTE DE PAGO
MUNICIPIO DEL DISTRITO METROPOLITANO DE QUITO
RUC: 1760003410001



**REPORTE
PREDIAL URBANO**

Título de Crédito / : 00010176301

Fecha Emisión : 2015/12/31

Orden para Pago

Año de : 2016

Tributación

Identificación : 00011701380162

Fecha Pago : 2016/04/26

Contribuyente : COYAGO COYAGO FRANCISCO

UBICACIÓN

Clave Catastral : 0000000000

Número de Predio : 5330767

Dirección :

Placa :

INFORMACIÓN

AREA TERRENO 585.24 m2 AVALUO 467500.00

A.C.C. 391.76 m2 AVALUO 106514.40 A.C.A. 0.00 m2

CONCEPTO

TASA SEGURIDAD CIUDADANA
A LOS PREDIOS URBANOS CIUD
CUERPO DE BOMBEROS QUITO

TOTALES

0.06
20.83
1.97

Subtotal :

22.86

Descuento

-0.62

Total Cancelado :

22.24

Transacción : 14173071

Cajero : brepome

Para cualquier reclamo o trámite similar, es necesario se adjunte el comprobante o confirmación de pago, emitido por las Instituciones Financieras

**CON TUS IMPUESTOS CONSTRUIMOS
"OBRAS PARA VIVIR MEJOR"**

Fecha de impresión : lunes, 08 de agosto del 2016

0340000

OCHENTA Y NUEVE



COMPROBANTE DE PAGO
MUNICIPIO DEL DISTRITO METROPOLITANO DE QUITO
RUC: 1760003410001

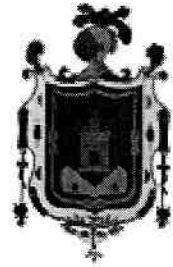

REPORTE
PREDIAL URBANO

Título de Crédito / : 00010176291

Fecha Emisión : 2015/12/31

Orden para Pago

Año de : 2016

Tributación

Identificación : 00011701380163

Fecha Pago : 2016/04/26

Contribuyente : COYAGO COYAGO FRANCISCO

UBICACIÓN

Clave Catastral : 0000000000

Número de Predio : 5330767

Dirección :

Placa :

INFORMACIÓN

AREA TERRENO 585.24 m2 AVALUO 467500.00

CONCEPTO

TASA SEGURIDAD CIUDADANA

TOTALES

0.94

A LOS PREDIOS URBANOS CIUD

124.42

CUERPO DE BOMBEROS QUITO

33.24

A.C.C. 391.76 m2 AVALUO 106514.40 A.C.A. 0.00 m2

Subtotal :

158.60

Descuento

-3.73

Total Cancelado :

154.87

Transacción : 14173077

Cajero : brepome

Para cualquier reclamo o trámite similar, es necesario se adjunte el comprobante o confirmación de pago, emitido por las Instituciones Financieras

CON TUS IMPUESTOS CONSTRUIMOS
"OBRAS PARA VIVIR MEJOR"

Fecha de impresión : lunes, 08 de agosto del 2016



COMPROBANTE DE PAGO
 MUNICIPIO DEL DISTRITO METROPOLITANO DE QUITO
 RUC: 1760003410001

5330769
 OCHENTA Y OCHO

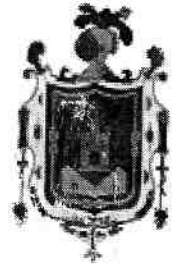

COOP 29 DE OCTUBRE
PREDIAL URBANO

Título de Crédito / : 00010176309
 Orden para Pago
 Año de : 2016
 Tributación
 Identificación : 00001704539301
 Contribuyente : COYAGO PISUNA ROSA MATILDE

Fecha Emisión : 2015/12/31

Fecha Pago : 2016/04/26

UBICACIÓN

Clave Catastral : 0000000000
 Dirección :
 Placa :

Número de Predio : 5330769

INFORMACIÓN

AREA TERRENO 2208.40 m2 AVALUO 92400.00

A.C.C. 1398.13 m2 AVALUO 369136.06 A.C.A. 0.00 m2

CONCEPTO

TASA SEGURIDAD CIUDADANA
 A LOS PREDIOS URBANOS CIUD
 CUERPO DE BOMBEROS QUITO

TOTALES

2.00
 50.16
 11.20

Subtotal : 63.36
 Descuento -1.50
 Total Cancelado : 61.86

Transacción : 14174781
 Cajero : cveinteynueve

Para cualquier reclamo o trámite similar, es necesario se adjunte el comprobante o confirmación de pago, emitido por las Instituciones Financieras

CON TUS IMPUESTOS CONSTRUIMOS
"OBRAS PARA VIVIR MEJOR"

Fecha de impresión : lunes, 08 de agosto del 2016



COMPROBANTE DE PAGO
 MUNICIPIO DEL DISTRITO METROPOLITANO DE QUITO
 RUC: 1760003410001

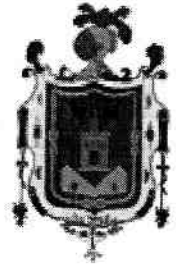

CUENTA Y DIETA
 0000387

**REPORTE
 PREDIAL URBANO**

Título de Crédito / : 00010176297
 Orden para Pago
 Año de : 2016
 Tributación
 Identificación : 00000000000010
 Contribuyente : SIMBANA JOSE VICTOR

Fecha Emisión : 2015/12/31

Fecha Pago : 2016/04/26

UBICACIÓN
 Clave Catastral : 0000000000
 Dirección :
 Placa :

Número de Predio : 5330767

INFORMACIÓN

AREA TERRENO 585.24 m2 AVALUO 467500.00

A.C.C. 391.76 m2 AVALUO 106514.40 A.C.A. 0.00 m2

CONCEPTO

TASA SEGURIDAD CIUDADANA
 CUERPO DE BOMBEROS QUITO

TOTALES

0.06
 2.09

Subtotal :
 Descuento
 Total Cancelado :

2.15
 -0.00
 2.15

Transacción : 14172393
 Cajero : brepome

Para cualquier reclamo o trámite similar, es necesario se adjunte el comprobante o confirmación de pago, emitido por las Instituciones Financieras

**CON TUS IMPUESTOS CONSTRUIMOS
 "OBRAS PARA VIVIR MEJOR"**

Fecha de impresión : lunes, 08 de agosto del 2016



COMPROBANTE DE PAGO
MUNICIPIO DEL DISTRITO METROPOLITANO DE QUITO
RUC: 1760003410001

OCHENTA Y SEIS
0000000

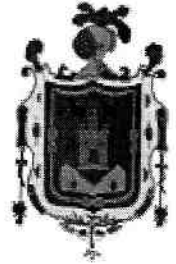

REPORTE
CONTRIBUCIÓN ESPECIAL DE MEJORAS

Título de Crédito / : 00010176298

Fecha Emisión : 2015/12/31

Orden para Pago

Año de : 2016

Tributación

Identificación : 00000000000010

Fecha Pago : 2016/04/26

Contribuyente : SIMBANA JOSE VICTOR

UBICACIÓN

Clave Catastral : 0000000000

Número de Predio : 5330767

Dirección :

Placa :

INFORMACIÓN

AREA TERRENO 585.24 m2 AVALUO 467500.00

CONCEPTO

OBRAS EN EL DISTRITO

TOTALES

3.95

A.C.C. 391.76 m2 AVALUO 106514.40 A.C.A. 0.00 m2

Subtotal :

3.95

Descuento

-0.00

Total Cancelado :

3.95

Transacción : 14172400

Cajero : breporne

Para cualquier reclamo o trámite similar, es necesario se adjunte el comprobante o confirmación de pago, emitido por las Instituciones Financieras

CON TUS IMPUESTOS CONSTRUIMOS
"OBRAS PARA VIVIR MEJOR"

Fecha de impresión : lunes, 08 de agosto del 2016



COMPROBANTE DE PAGO
MUNICIPIO DEL DISTRITO METROPOLITANO DE QUITO
RUC: 1760003410001



COOP 29 DE OCTUBRE
CONTRIBUCIÓN ESPECIAL DE MEJORAS

Título de Crédito / : 00010176294
Orden para Pago
Año de : 2016
Tributación
Identificación : 00000000000010
Contribuyente : COYAGO PISUNA ROSA MATILDE

Fecha Emisión : 2015/12/31

Fecha Pago : 2016/04/26

UBICACIÓN

Clave Catastral : 0000000000
Dirección :
Placa :

Número de Predio : 5330767

INFORMACIÓN

AREA TERRENO 585.24 m2 AVALUO 467500.00

A.C.C. 391.76 m2 AVALUO 106514.40 A.C.A. 0.00 m2

CONCEPTO

OBRAS EN EL DISTRITO

Subtotal :

Descuento

Total Cancelado :

TOTALES

22.22

22.22

-0.00

22.22

Transacción : 14174491
Cajero : cveinteynueve

Para cualquier reclamo o trámite similar, es necesario se adjunte el comprobante o confirmación de pago, emitido por las Instituciones Financieras

CON TUS IMPUESTOS CONSTRUIMOS
"OBRAS PARA VIVIR MEJOR"

Fecha de impresión : lunes, 08 de agosto del 2016



COMPROBANTE DE PAGO
MUNICIPIO DEL DISTRITO METROPOLITANO DE QUITO
RUC: 1760003410001



COOP 29 DE OCTUBRE
PREDIAL URBANO

Título de Crédito / : 00010176293
Orden para Pago
Año de : 2016
Tributación
Identificación : 00000000000010
Contribuyente : COYAGO PISUNA ROSA MATILDE

Fecha Emisión : 2015/12/31

Fecha Pago : 2016/04/26

UBICACIÓN

Clave Catastral : 0000000000
Dirección :
Placa :

Número de Predio : 5330767

INFORMACIÓN

AREA TERRENO 585.24 m2 AVALUO 467500.00

A.C.C. 391.76 m2 AVALUO 106514.40 A.C.A. 0.00 m2

CONCEPTO

TASA SEGURIDAD CIUDADANA
A LOS PREDIOS URBANOS CIUD
CUERPO DE BOMBEROS QUITO

TOTALES

0.33
72.58
11.79

Subtotal : 84.70
Descuento -2.18
Total Cancelado : 82.52

Transacción : 14174499
Cajero : cveinteynueve

Para cualquier reclamo o trámite similar, es necesario se adjunte el comprobante o confirmación de pago, emitido por las Instituciones Financieras

CON TUS IMPUESTOS CONSTRUIMOS
"OBRAS PARA VIVIR MEJOR"

Fecha de impresión : lunes, 08 de agosto del 2016

0000383

OCIENTA Y TRES



COMPROBANTE DE PAGO
MUNICIPIO DEL DISTRITO METROPOLITANO DE QUITO
RUC: 1760003410001

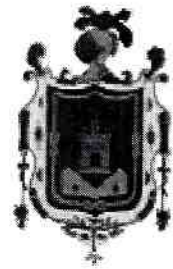

COOP 29 DE OCTUBRE
CONTRIBUCIÓN ESPECIAL DE MEJORAS

Título de Crédito / : 00010176310

Fecha Emisión : 2015/12/31

Orden para Pago

Año de : 2016

Tributación

Identificación : 00001704539301

Fecha Pago : 2016/04/26

Contribuyente : COYAGO PISUNA ROSA MATILDE

UBICACIÓN

Clave Catastral : 0000000000

Número de Predio : 5330769

Dirección :

Placa :

INFORMACIÓN

AREA TERRENO 2208.40 m2 AVALUO 92400.00

CONCEPTO

OBRAS EN EL DISTRITO

TOTALES

68.05

Subtotal :

68.05

A.C.C. 1398.13 m2 AVALUO 369136.06 A.C.A. 0.00 m2

Descuento

-0.00

Total Cancelado :

68.05

Transacción : 14174812

Cajero : cveinteynueve

Para cualquier reclamo o trámite similar, es necesario se adjunte el comprobante o confirmación de pago, emitido por las Instituciones Financieras

CON TUS IMPUESTOS CONSTRUIMOS
"OBRAS PARA VIVIR MEJOR"

Fecha de impresión : lunes, 08 de agosto del 2016

DIRECTIVA



BARRIO SAN FRANCISCO DE LA TOLA GRANDE

SECTOR EL CARRIZAL

Av. EL CARRIZAL Y BUGAMBILLAS
QUITO-TUMBACO

Quito, 20 Noviembre del 2015

Señor:
Segundo Ángel Ulco Simbaña
Presente:

De mis consideraciones:

Cúpleme manifestarle que los miembros que conformamos el Barrio San Francisco de la Tola Grande Sector "EL CARRIZAL", en sesión celebrada el 16 de Noviembre del 2015, tuvo el acierto de elegirle a usted como PRESIDENTE del Sector el Carrizal, gestión que la desempeñara por el periodo de dos años a partir de fecha.

En conformidad con lo señalado el PRESIDENTE tendrá la representación y actuara en todo cuanto sea favorable para todos que conformamos el sector el carrizal.

Por la atención que nos sirva dar a la presente, anticipo mis sinceros agradecimientos.

Atentamente.

Sra. María Luisa Coyago Pisuña
Secretaria del Sector El Carrizal

Acepto el nombramiento de PRESIDENTE DEL SECTOR "EL CARRIZAL"

Sr. Segundo Ángel Ulco Simbaña
C.C. 170872215-0

SOCIOS



**BARRIO SAN FRANCISCO DE LA TOLA GRANDE
SECTOR EL CARRIZAL**

Av. EL CARIZAL Y BUGANBILLAS
QUITO - TUMBACO

0000081
OCTUBRA 4 UNO



FIRMAS DE RESPALDO A LA DIRECTIVA DEL SECTOR EL CARRIZAL		
No.	No. CEDULA	FIRMA
1	SEGUNDO ANGEL ULCO SIMABAÑA	1708722150
2	HILDA MARIA COYAGO PIZUÑA	1708433278
3	ALICIA COYAGO PISUÑA	1707061997
4	ROSA MATILDE COYAGO PISUÑA	1704539307
5	FRANCISCO COYAGO COYAGO	1701380162
6	MARIA LUISA COYAGO PISUÑA	1704009321
7	CARMEN ELISABETH COYAGO COYAGO	1713176770
8	LUIS ALBERTO PILATAXI CUMBAL	1713274738
9	SANTOS HUMBERTO HURTADO CALVACHE	0200734979
10	GRELIA MARIA CALVACHE ALMENDARIZ	0603453069
11	SEGUNDO MARCELO PISUÑA CPYAGO	1711338341
12	LUIS ROBERTO PISUÑA COYAGO	1713222766
13	MARIA YOLANDA PISUÑA COYAGO	1714739693
14	LUIS FABIAN COYAGO COYAGO	1713253446
15	CARLOS PISUÑA COYAGO	1714739635
16	JORGE RICARDO COYAGO COYAGO	1714439521
17	SEGUNDO OSWALDO COYAGO COYAGO	1711292132
18	DIOSELINA COYAGO ANAGO	17162734367

NOTARIA TRIGESIMA NOVENA DE QUITO
En aplicación a la Ley Notarial doy fe que la
firmación que antecede, está conforme con
el original que me fue presentado
en... fojas
Quito a,

28 MAYO 2012

EMPRESA PÚBLICA
METROPOLITANA DE AGUA
POTABLE Y SANEAMIENTO

QUITO
ALCALDIA

EMPRESA PÚBLICA METROPOLITANA DE AGUA POTABLE Y SANEAMIENTO

MATRIZ: Av. Mariana de Jesús S/N y Alemania
CONTRIBUYENTE ESPECIAL: Resolución No. 281 del 23 de Enero de 1997
www.aguaquito.gov.ec - Atención al cliente: 1800-242424

RUC: 1768154260001
CLAVE DE ACCESO:

ESTADO DE CUENTA No.
001-008-005398405

COCHECITO



CUENTA No. 410167733 NO. MEDIDOR 1188504
RAZÓN SOCIAL COLEGIO ROSA ROSA HAITI DE C. S. A. TEL. 110903
TELEFONO: 22473524

CIUDAD RURAL	14539301						PLACA PREN7-198
DIRECCION	EN TOLA GRANDE CA S/N 20-2						
CICLO	SECTOR	RUTA	MZ	SECUENCIA	PISO	DPTO	M. CALCULO
26	418	21	004	04110	00	01	Real
LECT. ANTERIOR	LECT. ACTUAL	PERIODO DE CONSUMO		CONSUMO (M3)			
3390	125	18-06-2016 / 18-07-2016		35			

MENSAJE AL CLIENTE

Pague únicamente el monto de su factura en efectivo o por depósito bancario en el Banco de Pichincha, para cargar su cuenta de ahorro al 11 de enero y pagar. Este documento no tiene valor de comprobación para el servicio de agua potable. Para hacer el pago electrónico ingrese a www.aguaquito.gov.ec nuestro servicio web. Su documento es el número de cuenta y la clave la cedula registrada en este documento.

DETALLE DE VALORES A PAGAR

CP	DESCRIPCION	P.U.	SC.	P. TOTAL
03	1	18,00	0,00	18,00
04	1	0,00	0,00	0,00
05	1	0,00	0,00	0,00

SUBTOTAL 12%	0,00
SUBTOTAL 6%	27,96
SUBTOTAL IVA	0,00
SUBTOTAL	0,00

5,99

IVA 12%: 0,00
VALOR TOTAL FACTURA (USD): 27,96

INFORMACION ADICIONAL (OTROS VALORES POR PAGAR EPMAPS) (B)

SUBTOTAL OTROS VALORES EPMAPS: 0,00
INFORMACION ADICIONAL (RECAUDACION DE TERCEROS) (C)

SUBTOTAL RECAUDACION DE TERCEROS: 0,00
CREDITOS A FAVOR DEL CLIENTE

SUBTOTAL CREDITOS: 0,00
MESES DEUDA | TOTAL A PAGAR (A) + (B) + | 27,96

El Agua Potable de esta Empresa Pública tiene certificación del cumplimiento de la norma INEN 1108

FECHA EMISION
18-07-2016

FECHA VENCIMIENTO
01-08-2016

QUITO
ALCALDIA

Empresa Pública Metropolitana de Agua Potable y Saneamiento RUC: 1768154260001



TOTAL PAGAR (USD)

27,96

QUITO
ALCALDIA

EMPRESA PÚBLICA METROPOLITANA DE AGUA POTABLE Y SANEAMIENTO

MATRIZ: Av. Mariana de Jesús S/N y Alemania
CONTRIBUYENTE ESPECIAL: Resolución No. 281 del 23 de Enero de 1997
www.aguaquito.gob.ec - Atención al cliente: 1800-242424

RUC: 1768154260001

ESTADO DE CUENTA No.
001-008-0015402101

CUANTO CLAVE DE ACCESO:
SESENTA Y NUESTRO



CUENTA No.: 410516977

No. MEDIDOR: 110007858

RAZON SOCIAL: COYAGO PISU#A MARIA LUISA

C. POSTAL: 170903

TELÉFONO: 22052489

CEDULA/RUC: 1704009321

DIRECCION: BA TOLA GRANDE CARRISAL20AD2

PLACA PR: E10-122

CICLO	SECTOR	RUTA	MZ	SECUENCIA	PISO	DPTO	M. CALCULO
26	410	21	004	04100	00	02	Real

LECT. ANTERIOR	LECT. ACTUAL	PERIODO DE CONSUMO	CONSUMO (M3)
446	455	18-06-2016 / 18-07-2016	9

MENSAJE AL CLIENTE

Pague únicamente el monto facturado en nuestros Centros Integrales de Atención al Cliente y puntos Autorizados. La EPMAPS no realiza cobros a domicilio. Denuncie estos casos! Llame 1800 24 24 24

Este documento no tiene valor tributario, para descargar su factura electrónica ingrese a nuestro servicio web www.aguaquito.gob.ec Su usuario es el número de cuenta y la clave la cedula registrada en este documento.

DETALLE DE VALORES A PAGAR

CP	DESCRIPCION	P.U.	DESC.	P.	TOTAL
03	4				
04	1 ANTIARRILLADO	2,79	0,28		2,51
05	1 ADHIC. CLIENTES	1,08	0,11		0,97
		2,10	0,00		2,10

El monto sub-tributable es de USD 4,71

SUBTOTAL 12%: 5,39
SUBTOTAL 0%: 5,39
SUBTOTAL no sujeto IVA: 5,39
SUBTOTAL sin impuestos: 5,39

De cuenta Fact. F. anterior: 0,39

IVA 12%: 0,65
VALOR TOTAL FACTURA (USD): 5,50

IMPORTE POR PAGAR EPMAPS: 5,50

SUBTOTAL DE OTROS VALORES EPMAPS: 0,00
INFORMACION ADICIONAL (RECAUDACION DE TERCEROS) (C):

SUBTOTAL RECAUDACION DE TERCEROS: 0,00
CREDITOS A FAVOR DEL CLIENTE (D):

SUBTOTAL (A-D): 5,50

TOTAL A PAGAR (A+B)+(C-D): 5,50

El Agua Potable de esta Empresa Pública tiene certificación del cumplimiento de la norma INEN 1108

FECHA EMISION: 18-07-2016

FECHA VENCIMIENTO: 01-08-2016

QUITO
ALCALDIA

Empresa Pública Metropolitana de Agua Potable y Saneamiento

RUC: 1768154260001



TOTAL PAGAR (USD)

5,50

QUITO
ALCALDIA

EMPRESA PÚBLICA METROPOLITANA DE AGUA POTABLE Y SANEAMIENTO

MATRIZ: Av. Mariana de Jesús S/N y Alemania
CONTRIBUYENTE ESPECIAL: Resolución No. 281 del 23 de Enero de 1997
www.aguaquito.gov.ec - Atención al cliente: 1900-242424

RUC: 1768154260001

ESTADO DE CUENTA No. 001-003-005-4000-39

SEPTIEMBRE Y OCTUBRE

CLAVE DE ACCESO:

CEDULA No. 412346965
RAFAEL

TELEFONO 27052480

CEDULA RUC No. 412346965
DIRECCION: AV. LA GRANDE CA S/N LOS...
CICLO: 26
SECUENCIA: 04120
LECT. ACTUAL: 13
PERIODO DE: 13

Para el pago de esta factura, el cliente debe ingresar al sistema de facturación de la Empresa Pública Metropolitana de Agua Potable y Saneamiento de Quito. Si el cliente es el número de cuenta y la clave de la cédula registrada en este documento.

**DETALLE DE VALORES A PAGAR
FACTURACION DEL MES (A)**

CP CA DE DESCRIPCION	P.U.	DESC.	TOTAL
03 JA	3,10	0,31	2,79
04	1,20	0,00	1,03
05 L ADMINISTRACION	2,10	0,00	2,10



Subtotal	SUBTOTAL 12%	0,00
Subtotal IVA	SUBTOTAL IVA	0,00
Subtotal impuestos	SUBTOTAL impuestos IVA	0,00
Subtotal otros impuestos	SUBTOTAL otros impuestos	0,00
Descuento Fact. Electrónica		0,4
IVA 0%		0,00
VALOR TOTAL FACTURA (USD)		6,74

INFORMACION ADICIONAL (OTROS VALORES POR PAGAR EPMAQS) (B)		
SUBTOTAL OTROS VALORES EPMAQS:		0,00
INFORMACION ADICIONAL (PRECAUDACION DE TERCEROS) (C)		
1/ A FAVOR DE LA EPMAQS		0,7
SUBTOTAL PRECAUDACION DE TERCEROS:		0,7
CREDITOS A FAVOR DEL CLIENTE (D)		
SUBTOTAL CREDITO:		0,00
A PAGAR (A) + (E) + (C) - (D) :		6,74

El Agua Potable de esta Empresa Pública tiene certificación del cumplimiento de la norma INEN 1108

15 de Julio 2016

01 de Agosto 2016

QUITO
ALCALDIA

Empresa Pública Metropolitana de Agua Potable y Saneamiento

RUC: 1768154260001



TOTAL PAGAR (USD)

6,74

QUITO
ALCALDIA

EMPRESA PÚBLICA METROPOLITANA DE AGUA POTABLE Y SANEAMIENTO

MATRIZ: Av. Mariana de Jesús S/N y Alemania
CONTRIBUYENTE ESPECIAL: Resolución No. 281 del 23 de Enero de 1997
www.aguaquito.gob.ec - Atención al cliente: 1800-242424

RUC: 1768154260001

ESTADO DE CUENTA No.
001-008-005398364

SEVENTY AND SEVEN

CLAVE DE ACCESO:



CUENTA No.: 410163658
RAZÓN SOCIAL: SIMBAÑA JOSÉ VICTOR

No. MEDIDOR: 1018722
C. POSTAL: 170905
TELÉFONO: 22052074

CEDULA: 10011403
DIRECCIÓN: TOLA GRANDE CARRISAL 19 B PLACA PRE 10158

CICLO: 26 RUTA: 1 MZ: 004 SECUENCIA: 04080 PISO: 00 DPTO: 01 M. C. TULO: Real

LECT: 158 ECT. ACTUAL: 158 PERIODO DE CONSUMO: 13-06-2016 a 13-07-2016 CONSUMO (M3): 10

CLIENTE: Este documento es una factura tributaria emitida por la Empresa Pública Metropolitana de Agua Potable y Saneamiento de Quito. Si usted no recibió esta factura, por favor denuncie a través de nuestro portal web www.aguaquito.gob.ec o llamando al teléfono 1800-242424. La clave de acceso se encuentra en este documento.

CP	CA	FACTURA	DEL MES (A)	P.U.	DE	DE	DE
01	04			29,46			
05	TAD			11,00			
				2,00			

SUBTOTAL 12%	0,00
SUBTOTAL 0%	42,93
SUBTOTAL IVA	0,00
SUBTOTAL IVA	0,00
TOTAL	42,93

INFORMACIÓN

MONEDA: US\$

IMPORTE: 42,93

IMPORTE (B)

IMPORTE (C)

IMPORTE (D)

IMPORTE (E)

MESES DEUDA: 4 TOTAL A PAGAR (A) + (E) + (C) 42,93

El Agua Potable de esta Empresa Pública tiene certificación del cumplimiento de la norma INEN 1108

QUITO Alcaldía Empresa Pública Metropolitana de Agua Potable y Saneamiento RUC: 1768154260001



TOTAL PAGAR (USD) 42,93



EMPRESA PÚBLICA METROPOLITANA DE AGUA POTABLE Y SANEAMIENTO

MATRIZ: Av. Mariana de Jesús S/N y Alemania
CONTRIBUYENTE ESPECIAL: Resolución No. 231 del 23 de Enero de 1997
www.aguaquito.gob.ec - Atención al cliente: 1800-242424

RUC: 1768154260001

8090070
SESENTA Y SEIS

ESTADO DE CUENTA No. 2
001-008-005397208

CLAVE DE ACCESO:



CUENTA NO.: 410072873

No. MEDIDOR: 1320002079

RAZON SOCIAL: ULCO SIMBA#A SEGUNDO ANGEL

C. POSTAL: 170903

TELÉFONO: 22381031

C.FDUULA/RUC: 1708722150

DIRECCION: BA TOLA GRANDE CARRISAL 20-3

PLACA PR: E10-168

CICLO	SECTOR	RUTA	MZ	SECUENCIA	PISO	DPTO	M. CALCULO
26	410	21	004	04070	00	01	Real
LECT. ANTERIOR	LECT. ACTUAL	PERIODO DE CONSUMO	CONSUMO (M3)				
1783	1854	18-06-2016 / 18-07-2016	71				

MENSAJE AL CLIENTE

Pague unicamente el monto facturado en nuestros Centros Integrales de Atención al Cliente y puntos Autorizados. La EPMAPS no realiza cobros a domicilio. Denuncie estos casos! Llame 1800 24 24 24

Este documento no tiene valor tributario, para descargar su factura electrónica ingrese a nuestro servicio web www.aguaquito.gob.ec Su usuario es el número de cuenta y la clave la cedula registrada en este documento.

DETALLE DE VALORES A PAGAR

CP	CA	DESCRIPCION	P.U.	DESC.	P. TOTAL
FACTURACION DEL MES (A)					
03	1	AGUA	44,58	0,00	44,58
04	1	ALCANIARILLADO	17,21	0,00	17,21
05	1	ADMIN. CLIENTES	2,10	0,00	2,10

Su monto subsidiado es de USD: 2,83

SUBTOTAL 12%:	0,00
SUBTOTAL 0%:	63,89
SUBTOTAL no sujeto IVA:	0,00
SUBTOTAL sin impuestos:	0,00

IVA 12%: 0,00
VALOR TOTAL FACTURA (USD): 63,89

INFORMACION ADICIONAL (OTROS VALORES POR PAGAR EPMAPS) (B)

SUBTOTAL OTROS VALORES EPMAPS: 0,00
INFORMACION ADICIONAL (RECAUDACION DE TERCEROS) (C)

SUBTOTAL RECAUDACION DE TERCEROS: 0,00
CREDITOS A FAVOR DEL CLIENTE (D)

SUBTOTAL CREDITO: 0,00

MESES DEUDA: 1
TOTAL A PAGAR (A) + (B) + (C) - (D) : 63,89

El Agua Potable de esta Empresa Pública tiene certificación del cumplimiento de la norma INEN 1108

FECHA EMISION
18-07-2016

FECHA VENCIMIENTO
01-08-2016



Empresa Pública Metropolitana de Agua Potable y Saneamiento
RUC: 1768154260001



TOTAL PAGAR (USD)



EMPRESA PÚBLICA METROPOLITANA DE AGUA POTABLE Y SANEAMIENTO

MATRUZ: Av. Mariana de Jesús S/N y Alemania
CONTRIBUYENTE ESPECIAL Resolución No. 281 del 23 de Enero de 1997
www.aguaquito.gob.ec - Atención al cliente: 1800-242424

RUC: 1768154260001

ESTADO DE CUENTA No. 001-008-005402707

CLAVE DE ACCESO:



CUENTA No.: 410573728

No. MEDIDOR: 1315012124

RAZON SOCIAL: ULCO SIMBA#A SEGUNDO ANGEL

C. POSTAL: 170903

TELÉFONO: 22052436

CEDULA/RUC: 1708722150

DIRECCIÓN: BA TOLA GRANDE CARRISAL20-3C

PLACA PR: E10-168

CICLO	SECTOR	RUTA	MZ	SECUENCIA	PISO	DPTO	M. CALCULO
26	410	21	004	04070	01	01	Real
LECT. ANTERIOR	LECT. ACTUAL	PERIODO DE CONSUMO	CONSUMO (M3)				
190	214	18-06-2016 / 18-07-2016	24				

MENSAJE AL CLIENTE

Pague únicamente el monto facturado en nuestros Centros integrales de Atención al Cliente y puntos Autorizados. La EPHAPS no realiza cobros a domicilio. Denuncie estos casos! Llame 1800 24 24 24

Este documento no tiene valor tributario, para descargar su factura electrónica ingrese a nuestro servicio web www.aguaquito.gob.ec Su usuario es el número de cuenta y la clave la cedula registrada en este documento.

DETALLE DE VALORES A PAGAR

FACTURACION DEL MES (A)			
CP	CA	DESCRIPCION	P. TOTAL
			P.U. DESC.
03	1	AGUA	10,74 0,00 10,74
04	1	ALCANTARILLADO	4,15 0,00 4,15
05	1	ADWIN. CLIENTES	2,10 0,00 2,10

Su monto subsidiado es de USD:
6,95

SUBTOTAL 12%:	0,00
SUBTOTAL 0%:	16,99
SUBTOTAL no sujeto IVA:	0,00
SUBTOTAL sin impuestos:	0,00

IVA 12%: 0,00
VALOR TOTAL FACTURA (USD): 16,99

INFORMACION ADICIONAL (OTROS VALORES POR PAGAR EPHAPS) (B)

SUBTOTAL OTROS VALORES EPHAPS: 0,00

INFORMACION ADICIONAL (RECAUDACION DE TERCEROS) (C)

SUBTOTAL RECAUDACION DE TERCEROS: 0,00

CREDITOS A FAVOR DEL CLIENTE (D)

SUBTOTAL CREDITO: 0,00

MESES DEUDA | TOTAL A PAGAR (A) + (B) + (C) - (D) : 16,99

El Agua Potable de esta Empresa Pública tiene certificación del cumplimiento de la norma INEN 1108

FECHA EMISION
18-07-2016

FECHA VENCIMIENTO
01-08-2016



Empresa Pública Metropolitana de Agua Potable y Saneamiento RUC: 1768154260001



3000073
SESENTA Y CINCO

INFORME EMPRESA ELÉCTRICA QUITO



EMPRESA
ELÉCTRICA
QUITO

Factura No.
Autorización SRI:
Fecha Autorización:
Válida Hasta:

001-007-001179510
111° 07'20"
2° 01'15"
20° 02'15"

No. de Control: 27134923-8
Valor a pagar: 62.59

Fecha de Emisión: 2016-03-31

Fecha de Vencimiento: 2016-04-21

Las Casas E1-24 y Av. 10 de Agosto
R.U.C.: 1790053881001
CONTRIBUYENTE ESPECIAL
RESOLUCIÓN N°. 5368

INFORMACIÓN DEL CONSUMIDOR

SUMINISTRO: 271349-1 COYAGO PISUÑA MARIA LUISA (1)
Código Único Eléctrico Nacional: 1400271349 **Cédula / R.U.C.:** 1704009321 **Código Postal:** 170910
Dirección servicio: PJE BUGANVILLAS L-20 PB EL CARRIZAL TOLA GRANDE
Plan/Geocódigo: 75 02-04-015-1782 **Tarifa:** 215-Residencial PEC (Baja Tension) 2016-03-31 1
Provincia - Cantón - Parroquia: PICHINCHA - DISTRITO METROPOLITANO QUITO - TUMBACO
Dirección notificación: Domicilio

1. FACTURACIÓN SERVICIO ELÉCTRICO Y ALUMBRADO PÚBLICO

Medidor: 1310639-GOM-AB **Desde:** 2016-02-24 **Hasta:** 2016-03-28 **Días Facturados:** 33 **Tipo consumo:** Leído **Constante:** 1.00
Factor multiplicación: 1.00 **Factor Corrección:** 1.00 **Factor Potencia:** 1.00 **Penalización Fp:** 0.00

Descripción	Actual	Anterior	Consumo	Unid.
Energía medida	3645.00	3352.00	293	kWh
Energía Cocción Eléctrica y calentamiento de Agua (Incremental hasta 100 kWh)			46	kWh

Descripción	Actual	Anterior	Consumo	Unid.	Valores
Energía			247	kWh	21.33

Consumos

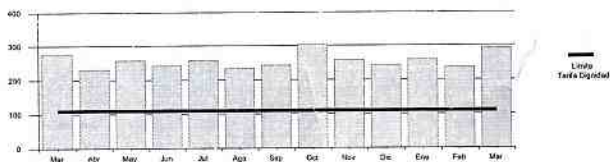

1.1 SERVICIO ELÉCTRICO Y SAPG

VALOR CONSUMO: 21.33
COMERCIALIZACION 1.41
SUBSIDIO SOLIDARIO. 2.27
I.V.A.(0%) 0.00

SUBTOTAL SERVICIO ELÉCTRICO (SE): 25.01

SERV.ALUM.PUB 1.53

SUBTOTAL ALUMBRADO PÚBLICO (AP): 1.53

1.2 OTROS PAGOS SERVICIO ELÉCTRICO Y SAPG

SUBTOTAL OTROS: 0.00

TOTAL SE, AP Y OTROS (1): 26.54

SUBSIDIO DEL GOBIERNO

Cocción Eléctrica	4.14
Tarifa Eléctrica	13.40
TOTAL:	17.54

2. VALORES PENDIENTES

CONCEPTO	VALOR
VALORES PENDIENTES (2) :	0.00

3. RECAUDACIÓN TERCEROS SECTOR ELÉCTRICO(SE)-PLANES DE FINANCIAMIENTO

ESTOS VALORES NO FORMAN PARTE DE LOS INGRESOS DE LA EMPRESA ELÉCTRICA

CONCEPTO	SUSTENTO LEGAL	VALOR
CUOTA PEC(CUOTA 5 DE 24)	PROYECTO MEER	29.51
RECAUDACIÓN TERCEROS SECTOR ELÉCTRICO (3)		29.51

TOTAL	
Servicio Eléctrico-Alumbrado Público(1)	26.54
Valores Pendientes(2)	0.00
Recaudación Terceros SE(3)	29.51
TOTAL SECTOR ELÉCTRICO (A) (1+2+3)	56.05

1212

ORDEN DE COBRO POR CUENTA DE TERCEROS LEY DE DEFENSA CONTRA INCENDIOS

Beneficiario: CUERPO DE BOMBEROS DEL DISTRITO METROPOLITANO RUC: 1768097950001
Suministro: 271349-1 **Cédula / R.U.C.:** 1704009321
Nombre: COYAGO PISUÑA MARIA LUISA (1)
Dirección servicio: PJE BUGANVILLAS L-20 PB EL CARRIZAL TOLA GRANDE
Fecha de Emisión: 2016-03-31

CONCEPTO	VALOR
IMPUESTO BOMBEROS	1.83
TOTAL LEY DE DEFENSA CONTRA INCENDIOS (4):	1.83

ORDEN DE COBRO POR CUENTA DE TERCEROS ORDENANZA MUNICIPAL

Beneficiario: EMPRESA PUBLICA METROPOLITANA DE ASEO RUC: 1768155310001
Suministro: 271349-1 **Cédula / R.U.C.:** 1704009321
Nombre: COYAGO PISUÑA MARIA LUISA (1)
Dirección servicio: PJE BUGANVILLAS L-20 PB EL CARRIZAL TOLA GRANDE
Fecha de Emisión: 2016-03-31

CONCEPTO	VALOR
TASA RECOLECCION BAS	4.71
TOTAL ORDENANZA MUNICIPAL (5):	4.71

COYAGO PISUÑA MARIA LUISA
CARRIZAL TOLA GRANDE
BENEFICIA Y CONTRIB

RESUMEN DE VALORES A PAGAR

Total Sector Eléctrico (A)	56.05
Total por Cuenta Terceros (4+5+6)	6.54
TOTAL A PAGAR (USD)	62.59

1212



Si estás en zonas de inundación, **DESCONECTA** los artefactos eléctricos para **EVITAR** desperfectos y accidentes de tipo eléctrico.



RESPECTA las señales de precaución y **EVITA** entrar en contacto con instalaciones públicas como postes, tableros y cables.

Los estragos de las lluvias pueden evitarse: **no arrojes** latas, botellas o cualquier objeto que tape el sistema de desagües.

Protégete de los mosquitos

- Usa repelente y ropa que cubra tu cuerpo
- Evita la acumulación de agua estancada
- Utiliza mosquiteros con insecticida impregnado

DEBIDO A LAS **FUERTES LLUVIAS** PUEDE AFECTARSE ALGUNA INSTALACIÓN ELÉCTRICA EN TU SECTOR

FAVOR COMUNICA A LA EMPRESA ELÉCTRICA PARA PODER DAR SOLUCIÓN INMEDIATA.

Síguenos en: [/SeguridadEcuador](#) [@Seguridad_Ec](#)

www.fenomenoelninoec.com



Descarga la App **ECUADOR SEGURO**
Disponible en tiendas virtuales



SUSTITUYE tus bombillas por focos led que consumen 80% menos energía y duran entre 10y 15 años.



Si presentas alguna enfermedad, tu embarazo será de riesgo. Planifícalo con tu médico, así garantizas tu salud y la de tu bebé.

Enfermedades preexistentes

- Presión alta
- Obesidad
- Lupus
- Diabetes
- Enfermedades cardíacas
- Cáncer
- VIH/Sida
- Otras enfermedades



Ecuador sin muertes maternas

Que el inicio de una nueva vida sea el final de la vida.

Para más información: www.salud.gob.ec



EMPRESA
ELÉCTRICA
QUITO

Las Casas E1-24 y Av. 10 de Agosto
R.U.C.: 1790053681001
CONTRIBUYENTE ESPECIAL
RESOLUCIÓN N° 5368

Factura No. 001-007-000824234
Autorización SRI: 1118048720
Fecha Autorización: 2015-12-15
Válida Hasta: 2016-12-15

Fecha de Emisión: 2016-02-27

No. de Control: 165453914-26
Valor a pagar: 8.04
Fecha de Vencimiento: 2016-03-21

INFORMACIÓN DEL CONSUMIDOR

SUMINISTRO: 1654539-2 COYAGO PISUÑA MARIA LUISA (3)
Código Único Eléctrico Nacional: 1401654539 Cédula / R.U.C.: 1704009321 Código Postal: 170910
Dirección servicio: BUGAMBILLA LT-20 PB EL CARRIZAL TOLA GRANDE
Plan/Geocódigo: 75 02-04-015-1842 Tarifa: 215-Residencial PEC (Baja Tension) 2016-02-27 1
Provincia - Cantón - Parroquia: PICHINCHA - DISTRITO METROPOLITANO QUITO - TUMBACO
Dirección notificación: Domicilio

1. FACTURACIÓN SERVICIO ELÉCTRICO Y ALUMBRADO PÚBLICO

Medidor: 246889-LIN-AT Desde: 2016-01-26 Hasta: 2016-02-24 Días Facturados: 29 Tipo consumo: Leído Constante: 1.00
Factor multiplicación: 1.00 Factor Corrección: 1.00 Factor Potencia: 1.00 Penalización Fp: 0.00

Descripción	Actual	Anterior	Consumo	Unid.	Valores
Energía medida	1484.00	1369.00	115	kWh	
Energía Coccion Eléctrica y calentamiento de Agua (Incremental hasta 100 kwh)			20	kWh	
Energía			95	kWh	7.58

Consumos

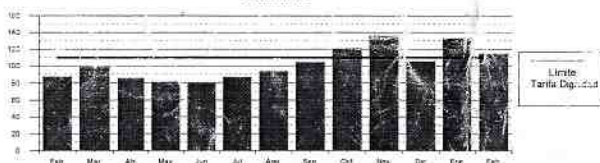

2. VALORES PENDIENTES

CONCEPTO	VALOR
VALORES PENDIENTES (2) :	0.00

3. RECAUDACIÓN TERCEROS SECTOR ELÉCTRICO(SE) PLANES DE FINANCIAMIENTO

ESTOS VALORES NO FORMAN PARTE DE LOS INGRESOS DE LA EMPRESA ELÉCTRICA

CONCEPTO	SUSTENTO LEGAL	VALOR
RECAUDACIÓN TERCEROS SECTOR ELÉCTRICO (3)		0.00

1.1 SERVICIO ELÉCTRICO Y SAPG

VALOR CONSUMO:	7.58
COMERCIALIZACION	1.41
SUBSIDIO CRUZADO	1.80
SUBSID.TARI.DIG.ELEC	1.98
SUBSID.TARI.DIG.COME	0.71
I.V.A.(0%)	0.00

SUBTOTAL SERVICIO ELÉCTRICO (SE):	4.50
SERV.ALUM.PUB	0.60
SUBTOTAL ALUMBRADO PÚBLICO (AP):	0.60

1.2 OTROS PAGOS SERVICIO ELÉCTRICO Y SAPG

SUBTOTAL OTROS:	0.00
TOTAL SE, AP Y OTROS (1):	5.10

SUBSIDIO DEL ESTADO	
Tarifa Dignidad	2.69
Calentamiento de Agua	1.80
TOTAL:	4.49

TOTAL	
Servicio Eléctrico-Alumbrado Público(1)	5.10
Valores Pendientes(2)	0.00
Recaudación Terceros SE(3)	0.00
TOTAL SECTOR ELÉCTRICO (A) (1+2+3)	5.10

ORDEN DE COBRO POR CUENTA DE TERCEROS LEY DE DEFENSA CONTRA INCENDIOS	
Beneficiario: CUERPO DE BOMBEROS DEL DISTRITO METROPOLITA	RUC: 1768097950001
Suministro: 1654539-2	Cédula / R.U.C.: 1704009321
Nombre: COYAGO PISUÑA MARIA LUISA (3)	
Dirección servicio: BUGAMBILLA LT-20 PB EL CARRIZAL TOLA GRANDE	
Fecha de Emisión: 2016-02-27	
CONCEPTO	VALOR
IMPUESTO BOMBEROS	1.83
TOTAL LEY DE DEFENSA CONTRA INCENDIOS (4):	1.83

ORDEN DE COBRO POR CUENTA DE TERCEROS ORDENANZA MUNICIPAL	
Beneficiario: EMPRESA PUBLICA METROPOLITANA DE ASEO	RUC: 1768155310001
Suministro: 1654539-2	Cédula / R.U.C.: 1704009321
Nombre: COYAGO PISUÑA MARIA LUISA (3)	
Dirección servicio: BUGAMBILLA LT-20 PB EL CARRIZAL TOLA GRANDE	
Fecha de Emisión: 2016-02-27	
CONCEPTO	VALOR
TASA RECOLECCION BAS	1.11
TOTAL ORDENANZA MUNICIPAL (5):	1.11

0300079
RENTA Y TARE

RESUMEN DE VALORES A PAGAR	
Total Sector Eléctrico (A)	5.10
Total por Cuenta Terceros (4+5+6)	2.94
TOTAL A PAGAR (USD)	8.04



EMPRESA
ELÉCTRICA
QUITO

Siempre junto a ti

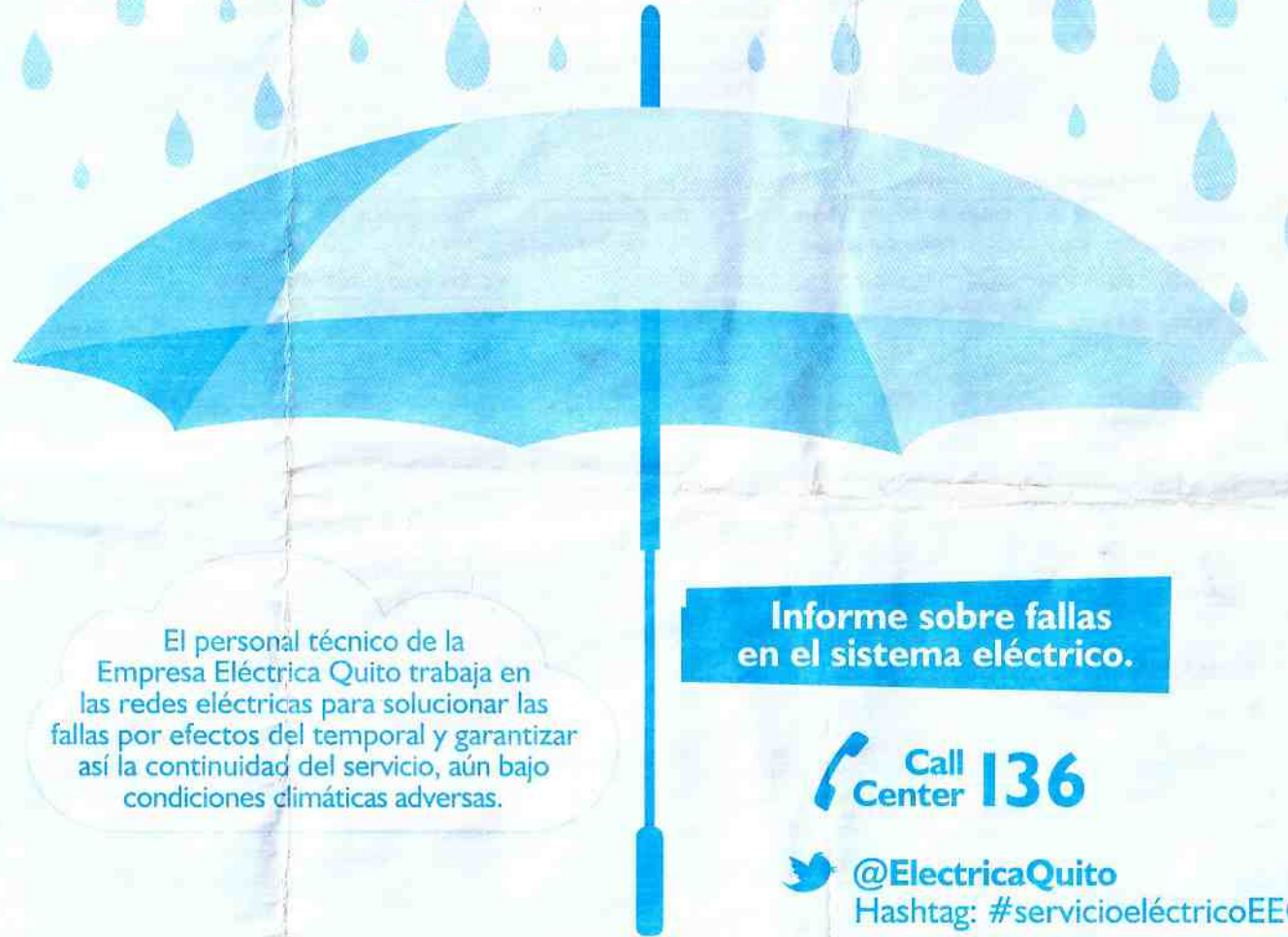

El personal técnico de la Empresa Eléctrica Quito trabaja en las redes eléctricas para solucionar las fallas por efectos del temporal y garantizar así la continuidad del servicio, aún bajo condiciones climáticas adversas.

**Informe sobre fallas
en el sistema eléctrico.**

 **Call Center 136**

 **@ElectricaQuito**
Hashtag: #servicioeléctricoEEQ



Identifica las señales de peligro que pueden presentarse durante un embarazo

- Presión alta
- Sangrados vaginales
- Dolores fuertes de cabeza
- Mal olor en la orina o dolor al orinar
- Fiebre
- Falta de movimiento del bebé
- Salida del agua de fuente
- Dolores fuertes de estómago

Si presentas alguna de estas señales, acude a emergencias o llama al 911.



	
No. de Control:	88855411-45
Valor a pagar:	17.24
Fecha de Vencimiento:	2016-08-17

Fecha de Emisión: 2016-07-29

INFORMACIÓN DEL CONSUMIDOR

SUMINISTRO: 888554-0 COYAGO PISUÑA ROSA MATILDE
Código Único Eléctrico Nacional: 1400888554 **Cédula / R.U.C.:** 1704539301 **Código Postal:** 170910
Dirección servicio: CARRIZAL LT 20 BUGANVILLAS TOLA GRANDE
Plan/Geocódigo: 75 02-04-015-1880 **Tarifa:** 205-Residencial (Baja Tension) 2016-07-29 1
Provincia - Cantón - Parroquia: PICHINCHA - DISTRITO METROPOLITANO QUITO - TUMBACO
Dirección notificación: Domicilio

1. FACTURACIÓN SERVICIO ELÉCTRICO Y ALUMBRADO PÚBLICO

Medidor: 45492-COT-AM **Desde:** 2016-06-27 **Hasta:** 2016-07-26 **Días Facturados:** 29 **Tipo consumo:** Promedio **Constante:** 1.00
Factor multiplicación: 1.00 **Factor Corrección:** 1.00 **Factor Potencia:** 1.00 **Penalización Fp:** 0.00

Descripción	Actual	Anterior	Consumo	Unid.	Valores
Energía	55383.00	55232.00	151	kWh	10.58

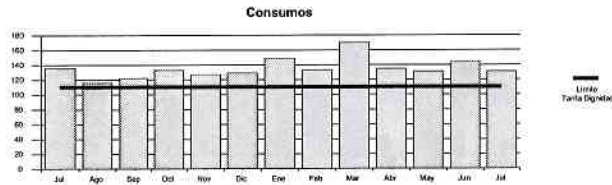

1.1 SERVICIO ELÉCTRICO Y SAPG

VALOR CONSUMO:	10.58
COMERCIALIZACION	1.41
I.V.A.(0%)	0.00
SUBTOTAL SERVICIO ELÉCTRICO (SE):	11.99
SERV.ALUM.PUB	0.83
SUBTOTAL ALUMBRADO PÚBLICO (AP):	0.83

1.2 OTROS PAGOS SERVICIO ELÉCTRICO Y SAPG

SUBTOTAL OTROS:	0.00
TOTAL SE, AP Y OTROS (1):	12.82

SUBSIDIO DEL GOBIERNO

Tarifa Eléctrica	7.84
TOTAL:	7.84

2. VALORES PENDIENTES

CONCEPTO	VALOR
VALORES PENDIENTES (2) :	0.00

3. RECAUDACIÓN TERCEROS SECTOR ELÉCTRICO(SE)-PLANES DE FINANCIAMIENTO

ESTOS VALORES NO FORMAN PARTE DE LOS INGRESOS DE LA EMPRESA ELÉCTRICA

CONCEPTO	SUSTENTO LEGAL	VALOR
RECAUDACIÓN TERCEROS SECTOR ELÉCTRICO (3)		0.00

TOTAL	
Servicio Eléctrico-Alumbrado Público(1)	12.82
Valores Pendientes(2)	0.00
Recaudación Terceros SE(3)	0.00
TOTAL SECTOR ELÉCTRICO (A) (1+2+3)	12.82

ORDEN DE COBRO POR CUENTA DE TERCEROS
LEY DE DEFENSA CONTRA INCENDIOS

Beneficiario: CUERPO DE BOMBEROS DEL DISTRITO METROPOLITANO **RUC:** 1768097950001
Suministro: 888554-0 **Cédula / R.U.C.:** 1704539301
Nombre: COYAGO PISUÑA ROSA MATILDE
Dirección servicio: CARRIZAL LT 20 BUGANVILLAS TOLA GRANDE
Fecha de Emisión: 2016-07-29

CONCEPTO	VALOR
IMPUESTO BOMBEROS	1.83
TOTAL LEY DE DEFENSA CONTRA INCENDIOS (4):	1.83

ORDEN DE COBRO POR CUENTA DE TERCEROS
ORDENANZA MUNICIPAL

Beneficiario: EMPRESA PUBLICA METROPOLITANA DE ASEO **RUC:** 1768155310001
Suministro: 888554-0 **Cédula / R.U.C.:** 1704539301
Nombre: COYAGO PISUÑA ROSA MATILDE
Dirección servicio: CARRIZAL LT 20 BUGANVILLAS TOLA GRANDE
Fecha de Emisión: 2016-07-29

CONCEPTO	VALOR
TASA RECOLECCION BAS	2.27
AJUSTE TASA BASURA	0.32
TOTAL ORDENANZA MUNICIPAL (5):	2.59

RESUMEN DE VALORES A PAGAR	
Total Sector Eléctrico (A)	12.82
Total por Cuenta Terceros (4+5+6)	4.42
TOTAL A PAGAR (USD)	17.24

0000072
SESENTA Y DOS

Para volar cometas:

- Busque un espacio abierto.
- Las terrazas no son lugares adecuados.
- Evite que las cometas se enreden en los cables eléctricos porque pueden provocar desconexiones del servicio o accidentes.



Si una cometa u otro objeto se enreda en cables eléctricos, no se acerque...

Llame al Call Center **136**

Repórtelo en:  **@ElectricaQuito**