

INFORME DE REGULACIÓN METROPOLITANA

Municipio del Distrito Metropolitano de Quito

QUITO

ALCALDÍA

Fecha: 2018-08-28 13:50

No. 673569

*INFORMACIÓN PREDIAL EN UNIPROPIEDAD

*IMPLANTACIÓN GRÁFICA DEL LOTE

DATOS DEL TITULAR DE DOMINIO

C.C.R.U.C. 0400602181
 Nombre o razón social: CAICEDO MORILLO MARIA ESMERALDA

DATOS DEL PREDIO

Número de predio: 241868
 Geo clave: 170104040255019112
 Clave catastral anterior: 12101 02 001 000 000 000
 En derechos y acciones: SI

AREAS DE CONSTRUCCIÓN

Área de construcción cubierta: 843.73 m²
 Área de construcción abierta: 0.00 m²
 Área bruta total de construcción: 843.73 m²

DATOS DEL LOTE

Área según escritura: 4140.00 m²
 Área gráfica: 4543.92 m²
 Frente total: 20.72 m
 Máximo ETAM permitido: 10.00 % = 414.00 m² [SU]

Metropolitana: NORTE
 Guía: COCHAPAMBA

Barrio/Sector: LA PULIDA
 Dependencia administrativa: Administración Zonal Norte (Eugenio Espejo)

Aplica a incremento de pisos:



CALLES

Fuente	Calle	Ancho (m)	Referencia	Nomenclatura
IRM	CALLE S/N	0	replanteo vial	

REGULACIONES

ZONIFICACIÓN

Zona: D10 (D203-50)
 Lote mínimo: 200 m²
 Frente mínimo: 10 m
 COS total: 150 %
 COS en planta baja: 50 %

PISOS

Altura: 12 m
 Número de pisos: 3

RETIROS

Frontal: 0 m
 Lateral: 0 m
 Posterior: 3 m
 Entre bloques: 6 m

Forma de ocupación del suelo: (D) Sobre línea de fábrica

Clasificación del suelo: (SU) Suelo Urbano

Uso de suelo: (RU2) Residencial Urbano 2

Factibilidad de servicios básicos: SI

ZONIFICACIÓN

Zona: A31 (PQ)
 Lote mínimo: 0 m²
 Frente mínimo: 0 m
 COS total: 0 %
 COS en planta baja: 0 %

PISOS

Altura: 0 m
 Número de pisos: 0

RETIROS

Frontal: 0 m
 Lateral: 0 m
 Posterior: 0 m
 Entre bloques: 0 m

Forma de ocupación del suelo: (A) Aislada

Clasificación del suelo: (SRU) Suelo Rural

Uso de suelo: (PE/CPN) Protección Ecológica/Conservación del Patrimonio Natural

Factibilidad de servicios básicos: NO

AFECTACIONES/PROTECCIONES

Descripción	Tipo	Derecho de vía	Retiro (m)	Observación
QUEBRADA ABIERTA	QUEBRADA ABIERTA			El lote se encuentra en zona de quebrada abierta. No se permite edificar en esta zona.
PROTECCIÓN DE ACCIDENTE GEORÁFICO	RETIRO			El retiro de protección de accidente geográfico visualizado en este documento es únicamente referencial. El retiro de protección de accidente geográfico definitivo se establecerá de acuerdo con los artículos 116 117 y 118 de la ordenanza No. 172 que establece el Régimen Administrativo del Suelo en el DMQ, en base a los parámetros establecidos en el informe de definición del borde superior de accidente geográfico emitida por la DMC.

OBSERVACIONES

Forma de ocupación del suelo: (A) Aislada
 Previo a iniciar algún proceso de habilitación o edificación en el lote, procederá a la rectificación de áreas conforme lo establece la Ordenanza No. 0126.

EL RETIRO A LA QUEBRADA SE SUJETARA AL ART. 117 DE LA ORDENANZA 0172 DEL REGIMEN ADMINISTRATIVO DEL SUELO.

PREDIO EN DERECHOS Y ACCIONES

SOLICITARA INFORME DE REPLANTEO VIAL PARA DETERMINAR SI EL LOTE SE ENCUENTRA AFECTADO

NOTAS

- Los datos aquí representados están referidos al Plan de Uso y Ocupación del Suelo e instrumentos de planificación complementarios, vigentes en el DMQ.
- * Esta información consta en los archivos catastrales del MDMDQ. Si existe algún error acercarse a las unidades desconcentradas de Catastro de la Administración Zonal correspondiente para la actualización y corrección respectiva.
- Este informe no representa título legal alguno que perjudique a terceros.
- Este informe no autoriza ningún trabajo de construcción o división de lotes, tampoco autoriza el funcionamiento de actividad alguna.
- "ETAM" es el "Error Técnico Aceptable de Medición", expresado en porcentaje y m2, que se acepta entre el área establecida en el Título de Propiedad (escritura), y la superficie del lote de terreno proveniente de la medición realizada por el MDMQ, dentro del proceso de regularización de excedentes y diferencias de superficies, conforme lo establecido en el Artículo 481.1 del COOTAD; y, a la Ordenanza Metropolitana 0126 sancionada el 19 de julio de 2016.
- Para iniciar cualquier proceso de habilitación de la edificación del suelo o actividad, se deberá obtener el IRM respectivo en la administración zonal correspondiente.
- Este informe tendrá validez durante el tiempo de vigencia del PUOS.
- Para la habilitación de suelo y edificación los lotes ubicados en área rural solicitará a la EPMAPS factibilidad de servicios de agua potable y alcantarillado.

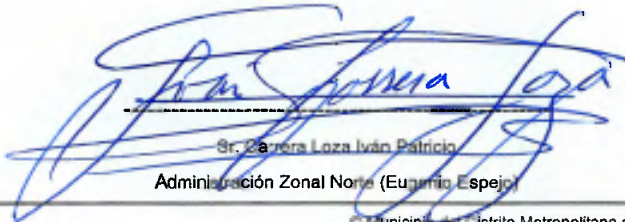

Sr. Barrera Loza Iván Patricio
Administración Zonal Norte (Eugenio Espejo)



Municipio del Distrito Metropolitano de Quito
Secretaría de Territorio Hábitat y Vivienda
2011 - 2018

INFORME DE REGULACIÓN METROPOLITANA

Municipio del Distrito Metropolitano de Quito



Fecha: 2018-08-28 13:53

No. 673570

*INFORMACIÓN PREDIAL EN UNIPROPIEDAD

DATOS DEL TITULAR DE DOMINIO	
C.C.R.U.C.	10
Nombre o razón social	LOACHAMIN SINAILIN MARIA
DATOS DEL PREDIO	
Numero de predio:	241869
Geo clave	170104040255020111
Clave catastral anterior.	12101 02 002 000 000 000
En derechos y acciones:	SI
ÁREAS DE CONSTRUCCIÓN	
Área de construcción cubierta:	1033.71 m ²
Área de construcción abierta:	0.00 m ²
Área bruta total de construcción:	1033.71 m²
DATOS DEL LOTE	
Área según escritura:	3025.00 m ²
Información predial:	2921.33 m ²
Frente total:	47.16 m
Máximo ETAM permitido:	10.00 % = 302.50 m ² [SU]
Zona Metropolitana:	NORTE
Ciudad:	COCHAPAMBA
Barrio/Sector:	LA PULIDA
Dependencia administrativa:	Administración Zonal Norte (Eugenio Espejo)
Aplica a incremento de pisos:	

*IMPLANTACIÓN GRÁFICA DEL LOTE

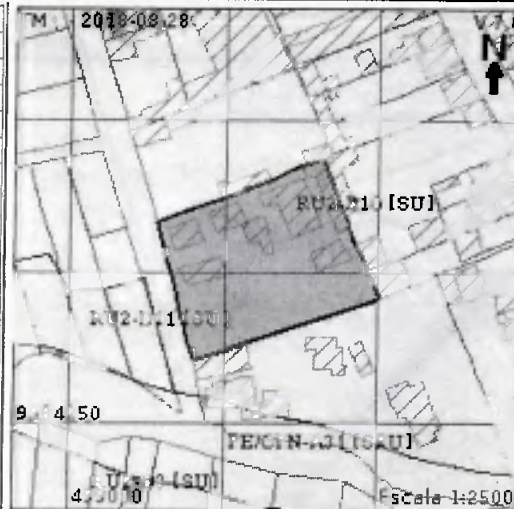

CALLES

Fuente	Calle	Ancho (m)	Referencia	Nomenclatura
IRM	CALLE S/N	0	replanteo vial	

REGULACIONES

ZONIFICACIÓN			RETIROS
Zona: D10 (D203-50)			Frontal: 0 m
Lote mínimo: 200 m ²	PISOS		Lateral: 0 m
Frente mínimo: 10 m	Altura: 12 m		Posterior: 3 m
COS total: 150 %	Número de pisos: 3		Entre bloques: 6 m
COS en planta baja: 50 %			
Forma de ocupación del suelo: (D) Sobre línea de fábrica			Clasificación del suelo: (SU) Suelo Urbano
Uso de suelo: (RU2) Residencial Urbano 2			Factibilidad de servicios básicos: SI

AFLUENTACIONES/PROTECCIONES

Descripción	Tipo	Derecho de vía	Retiro (m)	Observación
-------------	------	----------------	------------	-------------

OBSERVACIONES

Previo a iniciar algún proceso de habilitación o edificación en el lote, procederá a la rectificación de áreas conforme lo establece la Ordenanza No. 0126.

SOLICITARA INFORME DE REPLANTEO VIAL PARA DETERMINAR SI EL LOTE SE ENCUENTRA AFECTADO

PREDIO EN DERECHOS Y ACCIONES.

NOTAS

- Los datos aquí representados están referidos al Plan de Uso y Ocupación del Suelo e instrumentos de planificación complementarios, vigentes en el DMQ.
- Esta información consta en los archivos catastrales del MDMDQ. Si existe algún error acercarse a las unidades desconcentradas de Catastro de la Administración Zonal correspondiente para la actualización y corrección respectiva.
- Este informe no representa título legal alguno que perjudique a terceros.
- Este informe no autoriza ningún trabajo de construcción o división de lotes, tampoco autoriza el funcionamiento de actividad alguna.
- "ETAM" es el "Error Técnico Aceptable de Medición", expresado en porcentaje y m², que se acepta entre el área establecida en el Título de Propiedad (escritura), y la superficie del lote de terreno proveniente de la medición realizada por el MDMQ, dentro del proceso de regularización de excedentes y diferencias de superficies, conforme lo establecido en el Artículo 481.1 del COOTAD; y, a la Ordenanza Metropolitana 0126 sancionada el 19 de julio de 2016.
- Para iniciar cualquier proceso de habilitación de la edificación del suelo o actividad, se deberá obtener el IRM respectivo en la administración zonal correspondiente.
- Este informe tendrá validez durante el tiempo de vigencia del PUOS.
- Para la habilitación de suelo y edificación los lotes ubicados en área rural solicitará a la EPMAPS factibilidad de servicios de agua potable y alcantarillado.

009-0531
Kesteyano

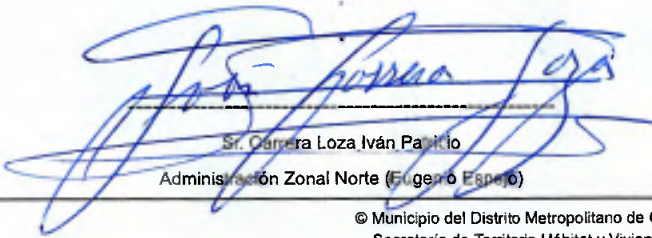

Sr. Camara Loza Iván Parilio
Administración Zonal Norte (Eugenio Espejo)



© Municipio del Distrito Metropolitano de Quito
Secretaría de Territorio Hábitat y Vivienda
2011 - 2018

INFORME DE REGULACIÓN METROPOLITANA

Municipio del Distrito Metropolitano de Quito

QUITO

ALCALDÍA

Fecha: 2018-08-28 13:55

No. 673572

*INFORMACIÓN PREDIAL EN UNIPROPIEDAD

DATOS DEL TITULAR DE DOMINIO	
C.C./R.U.C.	1101634796
Nombre o razón social:	COFRE CUMBICOS JOSE ARNULFO Y OTRO
DATOS DEL PREDIO	
Número de predio:	432536
Geo clave:	170104040255018111
Clave catastral anterior:	12101 02 011 000 000 000
En derechos y acciones:	SI
ÁREAS DE CONSTRUCCIÓN	
Área de construcción cubierta:	150.58 m ²
Área de construcción abierta:	0.00 m ²
Área bruta total de construcción:	150.58 m ²
DATOS DEL LOTE	
Área gráfica del predio:	754.30 m ²
Área gráfica:	968.34 m ²
Frente total:	47.66 m
Índice ETAM permitido Metropolitana:	10.00 % = 75.43 m ² [SU]
Parroquia:	COCHAPAMBA
Barrio/Sector:	LA PULIDA
Dependencia administrativa:	Administración Zonal Norte (Eugenio Espejo)
Aplica a incremento de pisos:	

*IMPLANTACIÓN GRÁFICA DEL LOTE



CALLES

Fuente	Calle	Ancho (m)	Referencia	Nomenclatura
SIREC-Q	EUSEBIO CONDE	10	a 5m del eje	Oe10C

REGULACIONES

ZONIFICACIÓN	PISOS	RETIROS
Zona: D10 (D203-50)	Altura: 12 m	Frontal: 0 m
Lote mínimo: 200 m ²	Número de pisos: 3	Lateral: 0 m
Frente mínimo: 10 m		Posterior: 3 m
COS total: 150 %		Entre bloques: 6 m
COS en planta baja: 50 %		
Forma de ocupación del suelo: (D) Sobre línea de fábrica		Clasificación del suelo: (SU) Suelo Urbano
Uso de suelo: (RU2) Residencial Urbano 2		Factibilidad de servicios básicos: SI
ZONIFICACIÓN	PISOS	RETIROS
Zona: A31 (PQ)	Altura: 0 m	Frontal: 0 m
Lote mínimo: 0 m ²	Número de pisos: 0	Lateral: 0 m
Frente mínimo: 0 m		Posterior: 0 m
COS total: 0 %		Entre bloques: 0 m
COS en planta baja: 0 %		
Forma de ocupación del suelo: (A) Aislada		Clasificación del suelo: (SRU) Suelo Rural
Uso de suelo: (PE/CPN) Protección Ecológica/Conservación del Patrimonio Natural		Factibilidad de servicios básicos: NO

AFECTACIONES/PROTECCIONES

Descripción	Tipo	Derecho de vía	Retiro (m)	Observación
PROTECCIÓN DE ACCIDENTE GEOGRÁFICO	RETIRO		0.0 m	El retiro de protección de accidente geográfico visualizado en este documento es únicamente referencial. El retiro de protección de accidente geográfico definitivo se establecerá de acuerdo con los artículos 116, 117 y 118 de la ordenanza No. 172 que establece el Régimen Administrativo del Suelo en el DMQ, en base a los parámetros establecidos en el informe de definición del borde superior de accidente geográfico emitida por la DMC.

OBSERVACIONES

Previo a iniciar algún proceso de habilitación o edificación en el lote, procederá a la rectificación de áreas conforme lo establece la Ordenanza No. 0126.

EL RETIRO A LA QUEBRADA SE SUJETARA AL ART. 117 DE LA ORDENANZA 0172 DEL REGIMEN ADMINISTRATIVO DEL SUELO.

PREDIO EN DERECHOS Y ACCIONES.

SE DESPACHA SEGUN INFORME DE REPLANTEO VIAL CON OFICIO N°. 1614-DGT-GU-2015 DEL 19 DE MAYO DEL 2015 A LA CALLE EUSEBIO CONDE EL PREDIO SE ENCUENTRA AFECTADO EN 3M DE FONDO POR TODO EL FRENTE A PARTIR DEL BORDILLO DE LA ESCALINATA EXISTENTE.
CON RELACION AL CALLEJON DE ENTRADA AL LOTE N°4 UBICADO EN EL LINDE RO NORTE DE SU PROPIEDAD, SERA DE CONFORMIDAD A PLANO MENCIONADO DE LA LOTIZACION.

NOTAS

- Los datos aquí representados están referidos al Plan de Uso y Ocupación del Suelo e instrumentos de planificación complementarios, vigentes en el DMQ.
- * Esta información consta en los archivos catastrales del MDMDQ. Si existe algún error acercarse a las unidades desconcentradas de Catastro de la Administración Zonal correspondiente para la actualización y corrección respectiva.
- Este informe no representa título legal alguno que perjudique a terceros.
- Este informe no autoriza ningún trabajo de construcción o división de lotes, tampoco autoriza el funcionamiento de actividad alguna.
- "ETAM" es el "Error Técnico Aceptable de Medición", expresado en porcentaje y m², que se acepta entre el área establecida en el Título de Propiedad (escritura), y la superficie del lote de terreno proveniente de la medición realizada por el MDMDQ, dentro del proceso de regularización de excedentes y diferencias de superficies, conforme lo establecido en el Artículo 481.1 del COOTAD; y, a la Ordenanza Metropolitana 0126 sancionada el 19 de julio de 2016.
- Para iniciar cualquier proceso de habilitación de la edificación del suelo o actividad, se deberá obtener el IRM respectivo en la administración zonal correspondiente.
- Este informe tendrá validez durante el tiempo de vigencia del PUOS.
- Para la habilitación de suelo y edificación los lotes ubicados en área rural solicitará a la EPMAPS factibilidad de servicios de agua potable y alcantarillado.

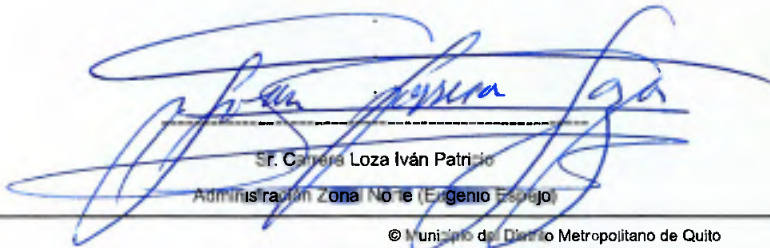

Sr. Camero Loza Iván Patricio
Administración Zonal Norte (Ergenio Espejo)





K200005962911

Información del consumidor

VALOR A PAGAR \$20.29

CUENTA CONTRATO 200005962911	Tipo de tarifa Arconel	BTCRSD01 - BT Residencial
Nombre Cliente SANDOVAL MARIA CRISTINA	Dirección del servicio	OE10C EUSEBIO CONDE N53-123 N54 JORGE PIEDRA PB - COCHAPAMBA
Cédula 1706330402	Dirección de envío	OE10C EUSEBIO CONDE N53-123 N54 JORGE PIEDRA PB - COCHAPAMBA
Código Único Eléctrico Nacional 1400439397		
Geocódigo 1418MC11000113		

1. Información Servicio Eléctrico y Alumbrado Público

Número de medidor 1001914240	Días facturados 30
Tipo consumo leído	Fecha hasta 25-07-2018
Fecha desde 26-06-2018	

Descripción	Fecha Hasta	Lectura Actual	Lectura Anterior	Diferencia Consumo	Consumo Subtotal	Consumo Int. Transfer.	Consumo Total	Unidad Medida	Monto (\$)
Energía activa total	25-07-2018	907.00	754.00	0.00	153.00	0.00	153.00	KWH	12.45

2. Valores pendientes

VALORES PENDIENTES (2) 0.00

3. Planes de Financiamiento Autorizados por el Consumidor

PLANES DE FINANCIAMIENTO (3) 0.00

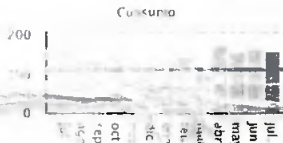

Servicio Eléctrico y Alumbrado Público

Limite Tarifa Unificado	
Valor consumo	12.45
Comercialización	1.41
Subtotal Servicio Eléctrico (SE)	13.86
Servicio Alumbrado Público	1.11
Subtotal Alumbrado Público	1.11
Base I.V.A. 0%	14.97
I.V.A. 0%	0.00
TOTAL SE y AP (1)	14.97

Formas de Pago

FORMA DE PAGO	VALOR	PLAZO	TIEMPO
SIN UTILIZACIÓN DEL SISTEMA FINANCIERO	14.97	15	días

TOTAL (A)	
Servicio Eléctrico y Alumbrado Público (1)	14.97
Valores Pendientes (2)	0.00
Planes de Financiamiento (3)	0.00
TOTAL SECTOR ELÉCTRICO (A)	14.97

EL GOBIERNO SUBSIDIA ESTE SERVICIO

Subsidio del Gobierno	
Subsidio Tarifa Eléctrica	9.06
TOTAL	9.06

Mensajes

Recaudación Terceros

ESTOS VALORES NO FORMAN PARTE DE LOS INGRESOS DE LA EMPRESA ELÉCTRICA

NOTIFICACIÓN DE PAGO DEL TRIBUTOS PARA EL CANTÓN QUITO

RECOLECCIÓN DE BASURA DEL MUNICIPIO DEL CANTÓN QUITO

Beneficiario	EMP METROPOLITANA DE ASEO
R.U.C beneficiario	1768155310001
Fecha de Emisión	25-07-2018
Cuenta Contrato	200005962911
Cédula	1706330402
Nombre	SANDOVAL MARIA CRISTINA

NOTIFICACIÓN DE PAGO DEL TRIBUTOS PARA EL CUERPO DE BOMBEROS DEL CANTÓN QUITO

Beneficiario	C. BOMBEROS DISTRITO M QUITO
R.U.C beneficiario	1768097950001
Fecha de Emisión	25-07-2018
Cuenta Contrato	200005962911
Cédula	1706330402
Nombre	SANDOVAL MARIA CRISTINA

CONCEPTO	VALOR
Tasa de Recolección Basura	3.39
TOTAL RECOLECCIÓN BASURA (5)	3.39

CONCEPTO	VALOR
Contribución Bomberos	1.93
TOTAL CONTRIBUCIÓN BOMBEROS (4)	1.93

00910041
Osvaldo

RESUMEN DE VALORES A PAGAR	
Total Sector Eléctrico (A)	14.97
Total Recaudación de Terceros (4+5+6)	5.32
TOTAL A PAGAR (USD)	20.29



K200005346073

Información del consumidor

VALOR A PAGAR \$51.66

CUENTA CONTRATO 200005346073
Nombre Cliente CAICEDD PABON LUIS Tipo de tarifa Arconel BTCRSD01 - BT Residencial
Cédula 0400316196 Dirección del servicio PASAJE C-1 OE10-32 OE11 PB - COCHAPAMBA
Código Único Eléctrico Nacional 1400320292 Dirección de envío PASAJE C-1 OE10-32 OE11 PB - COCHAPAMBA
Geocódigo 1418M011000064

1. Información Servicio Eléctrico y Alumbrado Público

Número de medidor 1001897244
Tipo consumo leído Días facturados 28
Fecha desde 28-08-2018 Fecha hasta 24-09-2018

Descripción	Fecha Hasta	Lectura Actual	Lectura Anterior	Diferencia Consumo	Consumo Subtotal	Consumo Int. Transfor.	Consumo Total	Unidad Medida	Monto (\$)
Energía activa total	24-09-2018	3323.00	2962.00	0.00	361.00	0.00	361.00	KWH	33.32

2. Valores pendientes

VALORES PENDIENTES (2) 0.00

3. Planes de Financiamiento Autorizados por el Consumidor

PLANES DE FINANCIAMIENTO (3) 0.00

Consumo

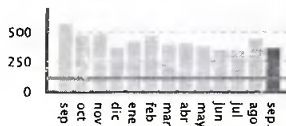

Servicio Eléctrico y Alumbrado Público

Limite	Valor Consumo	33.32
Tarifa	Comercialización	1.41
Dignidad	Subsidio Cruzado Solidario	3.47
	Subtotal Servicio Eléctrico (SE)	38.20
	Servicio Alumbrado Público	2.78
	Subtotal Alumbrado Público	2.78
	Intereses por Mora	0.10
	Subtotal Otros Rubros	0.10
	Base I.V.A. 0%	0.00
	I.V.A. 0%	40.98
	Base Exento de IVA	0.00
	Exento de IVA	0.10
	Exento de IVA	0.00
	TOTAL SE Y AP (1)	41.08

Formas de Pago

FORMA DE PAGO	VALDR	PLAZO	TIEMPO
UTILIZACIÓN DEL SISTEMA FINANCIERO	41.08	15	días



Subsidios del Gobierno	
Subsidio Tarifa Eléctrica	17.44-
TOTAL:	17.44-

TOTAL (A)	
Servicio Eléctrico y Alumbrado Público (1)	41.08
Valores Pendientes (2)	0.00
Planes de Financiamiento (3)	0.00
TOTAL SECTOR ELÉCTRICO (A)	41.08

Mensajes

Recaudación Terceros

ESTOS VALORES NO FORMAN PARTE DE LOS INGRESOS DE LA EMPRESA ELÉCTRICA

NOTIFICACIÓN DE PAGD DEL TRIBUTO PARA LA TASA DE RECOLECCIÓN DE BASURA DEL MUNICIPIO DEL CANTÓN QUITO
Beneficiario EMP METROPOLITANA DE ASEO
R.U.C beneficiario. 1768155310001
Fecha de Emisión 24-09-2018
Cuenta Contrato 200005346073
Cédula 0400316196
Nombre CAICEDO PABON LUIS

NOTIFICACIÓN DE PAGD DEL TRIBUTO PARA EL CUERPO DE BOMBEROS DEL CANTÓN QUITO
Beneficiario C. BOMBEROS DISTRITO M QUITO
R.U.C beneficiario. 1768097950001
Fecha de Emisión 24-09-2018
Cuenta Contrato 200005346073
Cédula 0400316196
Nombre CAICEDO PABON LUIS

CONCEPTO	VALOR
Tasa de Recolección Basura	8.65
TOTAL RECOLECCIÓN BASURA (5)	8.65

CONCEPTO	VALOR
Contribución Bomberos	1.93
TOTAL CONTRIBUCIÓN BOMBEROS (4)	1.93

000-10340
Chavez

RESUMEN DE VALORES A PAGAR	
Total Sector Eléctrico (A)	41.08
Total Recaudación de Terceros (4+5+6)	10.58
TOTAL A PAGAR (USD)	51.66



K200014327858

Información del consumidor

VALOR A PAGAR \$7.31

CONSUMIDOR CALIFICADO PARA APLICAR LA LEY DEL ANCIANO O LEY ORGÁNICA DE DISCAPACIDADES

CUENTA CONTRATO	200014327858	Tipo de tarifa Arconel	BTCRSD01 - BT Residencial
Nombre Cliente	AREVALO SANMARTIN MARIA GENARA	Dirección del servicio	OE11 LT 101 N54 PB - COCHAPAMBA
Cédula	1705849345	Dirección de envío	OE11 N53-34 PASAJE C-1 PB - COCHAPAMBA
Código Único Eléctrico Nacional	1401854754		
Geocódigo	1418M011000057		

1. Información Servicio Eléctrico y Alumbrado Público

Número de medidor	1001897241	Días facturados	28
Tipo consumo	leído	Fecha hasta	24-09-2018
Fecha de lectura	28-08-2018		

Descripción	Fecha Hasta	Lectura Actual	Lectura Anterior	Diferencia Consumo	Consumo Subtotal	Consumo Int. Transfer.	Consumo Total	Unidad Medida	Monto (\$)
Energía activa total	24-09-2018	968.00	876.00	0.00	92.00	0.00	92.00	KWH	7.34

2. Valores pendientes

VALORES PENDIENTES (2) 0.00

3. Planes de Financiamiento Autorizados por el Consumidor

PLANES DE FINANCIAMIENTO (3) 0.00

Formas de Pago

FORMA DE PAGO	VALOR	PLAZO	TIEMPO
SIN UTILIZACIÓN DEL SISTEMA FINANCIERO	4.16	15	días

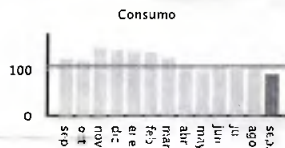

Servicio Eléctrico y Alumbrado Público

Límite	Valor Consumo	7.34
Tarifa	Comercialización	1.41
Dignidad	Subsidio Cruzado Beneficiado	1.62-
	Subsidio Ley del Anciano Ener.	3.67-
	Subtotal Servicio Eléctrico (SE)	3.46
	Servicio Alumbrado Público	0.70
	Subtotal Alumbrado Público	0.70
	Base I.V.A. 0%	7.83
	I.V.A. 0%	0.00
	Base Exento de IVA	3.67-
	Exento de IVA	0.00
	TOTAL SE Y AP (1)	4.16



EL GOBIERNO
SUBSIDIA
ESTE SERVICIO

Subsidios del Gobierno	
Subsidio Tarifa Eléctrica	5.60-
Tercera Edad	3.67-
TOTAL:	9.27-

TOTAL (A)	
Servicio Eléctrico y Alumbrado Público (1)	4.16
Valores Pendientes (2)	0.00

Mensajes

Recaudación Terceros

ESTOS VALORES NO FORMAN PARTE DE LOS INGRESOS DE LA EMPRESA ELÉCTRICA

NOTIFICACIÓN DE PAGO DEL TRIBUTO PARA LA TASA DE RECOLECCIÓN DE BASURA DEL MUNICIPIO DEL CANTÓN QUITO	
Beneficiario	EMP METROPOLITANA DE ASEO
R.U.C beneficiario	1768155310001
Fecha de Emisión	24-09-2018
Cuenta Contrato	200014327858
Cédula	1705849345
Nombre	AREVALO SANMARTIN MARIA
CONCEPTO	VALOR
Tasa de Recolección Basura	1.22
TOTAL RECOLECCIÓN BASURA (5)	1.22

NOTIFICACIÓN DE PAGO DEL TRIBUTO PARA EL CUERPO DE BOMBEROS DEL CANTÓN QUITO	
Beneficiario	C. BOMBEROS DISTRITO M QUITO
R.U.C beneficiario	1768097950001
Fecha de Emisión	24-09-2018
Cuenta Contrato	200014327858
Cédula	1705849345
Nombre	AREVALO SANMARTIN MARIA
CONCEPTO	VALOR
Contribución Bombero	1.93
TOTAL CONTRIBUCIÓN BOMBEROS (4)	1.93

RESUMEN DE VALORES A PAGAR	
Total Sector Eléctrico (A)	4.16
Total Recaudación de Terceros (4+5+6)	3.15
TOTAL A PAGAR (USD)	7.31

009:0039
Ferreira



**EMPRESA
ELÉCTRICA
QUITO S.A.**

Empresa Eléctrica Quito S.A.E.E.Q.
Matriz: Bartolome de las Casas E1-24 y Av. 10 de Agosto
RUC: 1790053881001
Contribuyente especial, resolución No. 5368
OBLIGADO A LLEVAR CONTABILIDAD



K200007870906

Nro. Factura 001-999-014460880
Nro. doc. interno 002440272828
Fecha de emisión 24-09-2018
Fecha de vencimiento 09-10-2018
Número de autorización 240920180117900538810012001999014460880061992618

VALOR A PAGAR \$26.29

Información del consumidor

CUENTA CONTRATO 200007870906
Nombre Cliente ESPIN PARRA JOAQUIN ALBERTO
Cédula 0500363098
Código Único Eléctrico Nacional 1400985479
Geocódigo 1418M011000068

Tipo de tarifa Arconel
Dirección del servicio PASAJE C OE10-307 OE11 0 - COCHAPAMBA
Dirección de envío PASAJE C OE10-307 OE11 0 - COCHAPAMBA

1. Información Servicio Eléctrico y Alumbrado Público

Número de medidor 1001897249
Tipo consumo ieiicc
Fecha desde 28-08-2018
Días facturados 28
Fecha hasta 24-09-2018

Descripción	Fecha Hasta	Lectura Actual	Lectura Anterior	Diferencia Consumo	Consumo Subtotal	Consumo Int. Transfor.	Consumo Total	Unidad Medida	Monto (\$)
Energía activa total	24-09-2018	2016.00	1828.00	0.00	188.00	0.00	188.00	KWH	15.85

2. Valores pendientes

VALORES PENDIENTES (2) 0.00

3. Planes de Financiamiento Autorizado por el Consumidor

PLANES DE FINANCIAMIENTO (3) 0.00

Formas de Pago

FORMA DE PAGO	VALOR	PLAZO	TIEMPO
UTILIZACIÓN DEL TEMA FINANCIERO	20.44	15	días

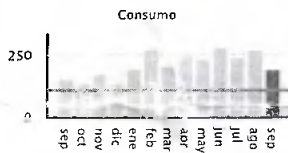

Servicio Eléctrico y Alumbrado Público

Valor Consumo	15.85
Comercialización	1.41
Subsidio Cruzado Solidario	1.73
Subtotal Servicio Eléctrico (SE)	18.99
Servicio Alumbrado Público	1.38
Subtotal Alumbrado Público	1.38
Intereses por Mora	0.07
Subtotal Otros Rubros	0.07
Base I.V.A. 0%	20.37
I.V.A. 0%	0.00
Base Exento de IVA	0.07
Exento de IVA	0.00
TOTAL SE Y AP (1)	20.44

EL GOBIERNO
SUBSIDIA
ESTE SERVICIO
Subsidios del Gobierno
Subsidio Tarifa Eléctrica 10.58-
TOTAL: 10.58-

TOTAL (A)	
Servicio Eléctrico y Alumbrado Público (1)	20.44
Valores Pendientes (2)	0.00
Planes de Financiamiento (3)	0.00
TOTAL SECTOR ELÉCTRICO (A)	20.44

Mensajes

Recaudación Terceros

ESTOS VALORES NO FORMAN PARTE DE LOS INGRESOS DE LA EMPRESA ELÉCTRICA

NOTIFICACIÓN DE PAGO DEL TRIBUTO PARA EL CUERPO DE BOMBEROS DEL CANTÓN QUITO

Beneficiario C. BOMBEROS DISTRITO M QUITO
R.U.C beneficiario: 1768097950001
Fecha de Emisión 24-09-2018
Cuenta Contrato 200007870906
Cédula 0500363098
Nombre ESPIN PARRA JOAQUIN

CONCEPTO	VALOR
Contribución Bomberos	1.93
TOTAL CONTRIBUCIÓN BOMBEROS (4)	1.93

009:0038
Hendero

RESUMEN DE VALORES A PAGAR	
Total Sector Eléctrico (A)	20.44
Total Recaudación de Terceros (4+5+6)	5.85
TOTAL A PAGAR (USD)	26.29



Empresa Eléctrica Quito S.A.E.E.Q.
Matriz: Bartolome de las Casas E1-24 y Av. 10 de Agosto

Ruc: 1790053881001
Contribuyente especial, resolución No. 5368
OBLIGADO A LLEVAR CONTABILIDAD

Nro. factura 001-999-014381524
Nro. doc. interno 2480277785
Fecha de emisión 24-09-2018
Fecha de vencimiento 09-10-2018
Número de autorización 2409201801179005388100120019990143815240059273019



Información del Consumidor

CUENTA CONTRATO 200011546609

Nombre cliente CHASI PILLISA JOSE (CHASI PILLISA JOSE)
Cédula 1700098740
Código Único Eléctrico 1401494726
Geocódigo 1418M011000061

Tipo de tarifa Arconei BTCRSD01 - BT Residencial
Dirección del servicio PASAJE C-1 N53-34 OE11 - COCHAPAMBA

1. Información Servicio Eléctrico y Alumbrado Público

Número de medidor 1001897247
Tipo de consumo leído
Fecha desde 28-08-2018
Días facturados 28
Fecha hasta 24-09-2018

	Fecha Hasi	Lectura Actual	Lectura Anterior	Diferencia Consumo	Consumo Subtotal	Consumo Interno Transformador	Consumo Total	Unidad Medida	Mon (\$)
Energía activa total	24-09-2018	967,00	883,00	0,00	84,00	0,00	84,00	kWh	6,69

2. Valores Pendientes

VALORES PENDIENTES (2)	0,00
------------------------	------

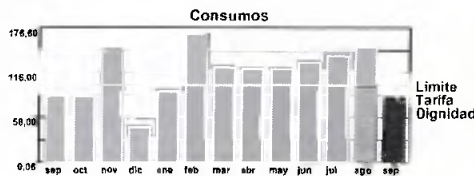

Servicio Eléctrico y Alumbrado Público

Valor Consumo	6,69
Comercialización	1,41
Subsidio Cruzado Beneficiado	1,62
Subtotal Servicio Eléctrico (SE)	6,48
Servicio Alumbrado Público General	0,65
Subtotal Alumbrado Público (APG)	0,65
Base I.V.A. 0%	7,13
I.V.A. 0%	0,00
TOTAL SE Y APG (1)	7,13

3. Planes de Financiamiento Autorizados por el Consumidor

PLANES DE FINANCIAMIENTO (3)	0,00
------------------------------	------



Subsidios del Gobierno

Subsidio Tarifa Eléctrica	5,12
TOTAL	5,12

Formas de Pago

	VALOR	PLAZO	TIEMPO
SIN UTILIZACIÓN DEL SISTEMA FINANCIERO	7,13	15 días	días

Servicio Eléctrico Alumbrado Público (1)	7,13
Valores Pendientes (2)	0,00
Planes de Financiamiento (3)	0,00
TOTAL DEL SECTOR ELÉCTRICO (1+2+3)	7,13

Mensajes

Recaudación Terceros

ESTOS VALORES NO FORMAN PARTE DE LOS INGRESOS DE LA EMPRESA ELÉCTRICA

NOTIFICACIÓN DE PAGO DEL TRIBUTOS PARA LA TASA DE RECOLECCIÓN DE BASURA DEL MUNICIPIO DEL CANTÓN QUITO

Beneficiario EMP METROPOLITANA DE ASEO
R.U.C Beneficiario 1768155310001
Fecha de Emisión 24-09-2018
Cuenta Contrato 200011546609
Cédula 1700098740
Nombre CHASI PILLISA JOSE
Dirección Servicio PASAJE C-1 N53-34 OE11 - COCHAPAMBA

Tasa de Recolección Basura	1,15
TOTAL RECOLECCIÓN BASURA (5)	1,15

NOTIFICACIÓN DE PAGO DEL TRIBUTOS PARA EL CUERPO DE BOMBEROS DEL CANTÓN QUITO

Beneficiario C. BOMBEROS DISTRITO M QUITO
R.U.C Beneficiario 1789097950001
Fecha de Emisión 24-09-2018
Cuenta Contrato 200011546609
Cédula 1700098740
Nombre CHASI PILLISA JOSE
Dirección Servicio PASAJE C-1 N53-34 OE11 - COCHAPAMBA

Contribución Bomberos	1,93
TOTAL CONTRIBUCIÓN BOMBEROS (4)	1,93

NOTIFICACIÓN DE PAGO PARA OTROS TERCEROS

Fecha de Emisión 24-09-2018
Cuenta Contrato 200011546609
Cédula 1700098740
Nombre CHASI PILLISA JOSE
Dirección Servicio PASAJE C-1 N53-34 OE11 - COCHAPAMBA

Campaña Eugenio Espejo	2,00
	2,00

Total Sector Eléctrico (A)	7,13
Total Recaudación de Terceros (4+5+6)	5,08
TOTAL	12,21

00910037
Jenteyace



K200007656792

Información del consumidor

VALOR A PAGAR \$25.89

CONSUMIDOR CALIFICADO PARA APLICAR LA LEY DEL ANCIANO O LEY ORGÁNICA DE DISCAPACIDADES

CUENTA CONTRATO	200007656792	Tipo de tarifa Arconel	BTCRSD01 - BT Residencial
Nombre Cliente	AYALA CAICEDD VICTOR HUGO	Dirección del servicio	PASAJE C LT-3 OE11 PB - COCHAPAMBA
Cédula	0400396651	Dirección de envío	PASAJE C LT-3 OE11 PB - COCHAPAMBA
Código Único Eléctrico Nacional	1400951722		
Geocódigo	1418M011000051		

1. Información Servicio Eléctrico y Alumbrado Público

Número de medidor	1001880033	Días facturados	33
Tipo consumo	leído	Fecha hasta	27-08-2018
Fecha desde	26-07-2018		

Descripción	Fecha Hasta	Lectura Actual	Lectura Anterior	Diferencia Consumo	Consumo Subtotal	Consumo Int. Transfer.	Consumo Total	Unidad Medida	Monto (\$)
Energía activa total	27-08-2018	1593.00	1376.00	0.00	217.00	0.00	217.00	KWH	18.69

2. Valores pendientes

VALORES PENDIENTES (2) 0.00

3. Planes de Financiamiento Autorizados por el Consumidor

PLANES DE FINANCIAMIENTO (3) 0.00

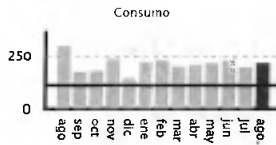

Servicio Eléctrico y Alumbrado Público

Límite	Valor Consumo	18.69
Tarifa	Comercialización	1.41
Dignidad	Subsidio Cruzado Solidario	2.01
	Subsidio Ley del Anciano Ener.	4.83-
	Subtotal Servicio Eléctrico (SE)	17.28
	Servicio Alumbrado Público	1.61
	Subtotal Alumbrado Público	1.61
	Base I.V.A. 0%	23.72
	I.V.A. 0%	0.00
	Base Exento de IVA	4.83-
	Exento de IVA	0.00
	TOTAL SE Y AP (1)	18.69

Formas de Pago

FORMA DE PAGO	VALOR	PLAZO	TIEMPO
SIN UTILIZACIÓN DEL SISTEMA FINANCIERO	18.89	15	días



Subsidios del Gobierno	
Subsidio Tarifa Eléctrica	11.82-
Tercera Edad.	4.83-
TOTAL:	16.65-

TOTA (A)	
Servicio Eléctrico y Alumbrado Público (1)	18.69
Valores Pendientes (2)	0.00
Planes de Financiamiento (3)	0.00

Mensajes

Recaudación Terceros

ESTOS VALORES NO FORMAN PARTE DE LOS INGRESOS DE LA EMPRESA ELÉCTRICA

RESUMEN DE VALORES A PAGAR	
Total Sector Eléctrico (A)	18.89
Total Recaudación de Terceros (4+5+6)	7.00
TOTAL A PAGAR (USD)	25.89

00910036
Arento y cols



VALOR A PAGAR \$34.54

Información del consumidor

CUENTA CONTRATO	200011644594	Tipo de tarifa Arconel	BTCRSD03 - BT Residencial para el Programa PEC
Nombre Cliente	CAICEDD MDRILLO MARIA ESMERALDA	Dirección del servicio	PASAJE C LT-5 OE11 - CDCHAPAMBA
Cédula	0400602181	Dirección de envío	OE10B N54-31 N54 JORGE PIEDRA - COCHAPAMBA
Código Único Eléctrico Nacional	1401549063		
Geocódigo	1418M011000048		

1. Información Servicio Eléctrico y Alumbrado Público

Número de medidor	1001879868	Días facturados	28
Tipo consumo	leído	Fecha hasta	24-09-2018
Fecha desde	28-08-2018		

Descripción	Fecha Hasta	Lectura Actual	Lectura Anterior	Diferencia Consumo	Consumo Subtotal	Consumo Int. Transfor.	Consumo Total	Unidad Medida	Monto (\$)
Energía activa total	24-09-2018	1115.00	998.00	0.00	117.00	0.00	117.00	KWH	9.41
Energía Cocción Eléctrica y Calentamiento de Agua	24-09-2018	6.00	0.00	0.00	0.00	0.00	6.00	KWH	0.54-

2. Valores pendientes

VALORES PENDIENTES (2)	0.00
------------------------	------

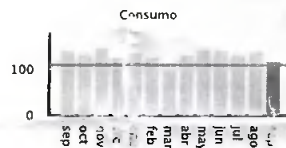

Servicio Eléctrico y Alumbrado Público

Valor Consumo	8.91
Comercialización	1.41
Subsidio Cruzado Beneficiado	1.62-
Subtotal Servicio Eléctrico (SE)	8.70
Subtotal Alumbrado Público	0.83
Subtotal Alumbrado Publico	0.83
Base I.V.A. 0%	10.03
I.V.A. 0%	0.00
Base Exento de IVA	0.50-
Exento de IVA	0.00
TOTAL SE Y AP (1)	9.53

3. Planes de Financiamiento Autorizados por el Consumidor

Concepto	Sustento Legal	Nº Cuotas	Valor (USD)
Cuota Préstamo - PEC	Pagaré	11 / 22	21.00

PLANES DE FINANCIAMIENTO (3)	21.00
------------------------------	-------

TOTAL (A)	
Servicio Eléctrico y Alumbrado Público (1)	9.53
Valores Pendientes (2)	0.00
Planes de Financiamiento (3)	21.00
TOTAL SECTOR ELÉCTRICO (A)	30.53

Formas de Pago

FORMA DE PAGO	VALOR	PLAZO	TIEMPO
SIN UTILIZACIÓN DEL SISTEMA FINANCIERO	9.53	15	días



Subsidios del Gobierno	
Cocción Eléctrica	0.54-
Subsidio Tarifa Eléctrica	7.54-
TOTAL:	8.08-

Mensajes

Recaudación Terceros

ESTOS VALORES NO FORMAN PARTE DE LOS INGRESOS DE LA EMPRESA ELÉCTRICA

CONCEPTO	VALOR
Tasa de Recolección Basura	2.08
TOTAL RECOLECCIÓN BASURA (5)	2.08

CONCEPTO	VALOR
Contribución Bomberos	1.93
TOTAL CONTRIBUCIÓN BOMBEROS (4)	1.93

00910035
Fuentes y Citos

RESUMEN DE VALORES A PAGAR	
Total Sector Eléctrico (A)	30.53
Total Recaudación de Terceros (4+5+6)	4.01
TOTAL A PAGAR (USD)	34.54



Información del consumidor

VALOR A PAGAR \$9.36

CUENTA CONTRATO 200007019769

Nombre Cliente DIAZ TREJO JOSE OCTAVIANO
Cédula 0400377446
Código Único Eléctrico Nacional 1400715727
Geocódigo 1418M011000053

Tipo de tarifa Arconet
Dirección del servicio
Dirección de envío

BTCRSD01 - BT Residencial
PASAJE C LT-1 OE11 PB - COCHAPAMBA
PASAJE C LT-1 OE11 PB - COCHAPAMBA

1. Información Servicio Eléctrico y Alumbrado Público

Número de medidor 1001880041
Tipo consumo leído
Fecha desde 26-07-2018
Días facturados 33
Fecha hasta 27-08-2018

Descripción	Fecha Hasta	Lectura Actual	Lectura Anterior	Diferencia Consumo	Consumo Subtotal	Consumo Int. Transfor.	Consumo Total	Unidad Medida	Monto (\$)
Energía activa total	27-08-2018	792.00	682.00	0.00	110.00	0.00	110.00	KWH	8.82

2. Valores pendientes

VALORES PENDIENTES (2) 0.00

3. Planes de Financiamiento Autorizados por el Consumidor

PLANES DE FINANCIAMIENTO (3) 0.00

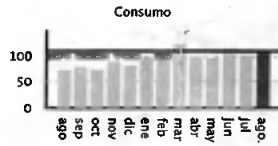

Servicio Eléctrico y Alumbrado Público

Limite Tarifa Dignidad	Valor Consumo	8.82
	Comercialización	1.41
	Subsidio Cruzado Beneficiado	1.47-
	Subsidio Tarifa Dignidad Comer.	0.71-
	Subsidio Tarifa Dignidad Ener.	2.95-
	Subtotal Servicio Eléctrico (SE)	5.10
	Servicio Alumbrado Público	0.82
	Subtotal Alumbrado Público	0.82
	Base I.V.A. 0%	9.88
	I.V.A. 0%	0.00
	Base Exento de IVA	3.66-
	Exento de IVA	0.00
	TOTAL SE Y AP (1)	5.92

Formas de Pago

FORMA DE PAGO	VALOR	PLAZO	TIEMPO
SIN UTILIZACIÓN DEL SISTEMA FINANCIERO	5.92	15	días



Subsidio Tarifa Eléctrica	6.65-
Tarifa Dignidad	3.66-
TDTAL:	10.31-

TOTAL (A)	
Servicio Eléctrico y Alumbrado Público (1)	5.92
Valores Pendientes (2)	0.00

Mensajes

Recaudación Terceros

NOTIFICACIÓN DE PAGO DEL TRIBUTO PARA LA TASA DE RECOLECCIÓN DE BASURA DEL MUNICIPIO DEL CANTÓN QUITO

Beneficiario EMP METROPOLITANA DE ASEO
R.U.C beneficiario 1768155310001
Fecha de Emisión 27-08-2018
Cuenta Contrato 200007019769
Cédula 0400377446
Nombre DIAZ TREJO JOSE OCTAVIANO

CONCEPTO	VALOR
Tasa de Recolección Basura	1.51
TOTAL RECOLECCIÓN BASURA (5)	1.51

RESUMEN DE VALORES A PAGAR	
Total Sector Eléctrico (A)	5.92
Total Recaudación de Terceros (4+5+6)	3.44
TOTAL A PAGAR (USD)	9.36

000-0034
Diaz Trejo



EMPRESA ELÉCTRICA QUITO S.A.

Empresa Eléctrica Quito S.A.E.E.Q.
Matriz: Bartolome de las Casas E1-24 y Av. 10 de Agosto
RUC: 1790053881001
Contribuyente especial, resolución No. 5368
OBLIGADO A LLEVAR CONTABILIDAD

Nro. Factura 001-999-014391380
Nro. doc. interno 003040236876
Fecha de emisión 24-09-2018
Fecha de vencimiento 09-10-2018
Número de autorización 2409201801179005388100120019990143913800036556817



K200007223114

VALOR A PAGAR \$7.68

Información del consumidor

CUENTA CONTRATO 200007223114
Nombre Cliente DIAZ TREJO MARIA ELISA
Cédula 0400426235
Código Único Eléctrico Nacional 1400740695
Geocódigo 1418M011000055

Tipo de tarifa Arconel
Dirección del servicio OE11 LT-2B PASAJE C PB - COCHAPAMBA
Dirección de envío OE11 LT-2B PASAJE C PB - COCHAPAMBA

1. Información Servicio Eléctrico y Alumbrado Público

Número de medidor 1001897078
Tipo consumo leído
Fecha desde 28-08-2018
Días facturados 28
Fecha hasta 24-09-2018

Descripción	Fecha Hasta	Lectura Actual	Lectura Anterior	Diferencia Consumo	Consumo Subtotal	Consumo Int. Transfor.	Consumo Total	Unidad Medida	Monto (\$)
Energía activa total	24-09-2018	694.00	612.00	0.00	82.00	0.00	82.00	KWH	6.52

2. Valores pendientes

VALDRES PENDIENTES (2) 0.00

3. Planes de Financiamiento Autorizados por el Consumidor

PLANES DE FINANCIAMIENTO (3) 0.00

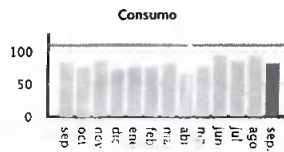

Servicio Eléctrico y Alumbrado Público

Limite	Valor Consumo	6.52
Tarifa	Comercialización	1.41
Dignidad	Subsidio Cruzado Beneficiado	1.62-
	Subsidio Tarifa Dignidad Comer.	0.71-
	Subsidio Tarifa Dignidad Ener.	1.62-
	Subtotal Servicio Eléctrico (SE)	3.98
	Servicio Alumbrado Público	0.63
	Subtotal Alumbrado Publico	0.63
	Base I.V.A. 0%	0.00
	I.V.A. 0%	6.94
	Base Exento de IVA	0.00
	Exento de IVA	2.33-
	TOTAL SE Y AP (1)	4.61

Formas de Pago

FORMA DE PAGO	VALOR	PLAZO	TIEMPO
SIN UTILIZACIÓN DEL SISTEMA FINANCIERO	4.61	15	días



EL GOBIERNO
SUBSIDIA
ESTE SERVICIO

Subsidios del Gobierno	
Subsidio Tarifa Eléctrica	5.01-
Tarifa Dignidad	2.33-
TOTAL:	7.34

TOTAL (A)	
Servicio Eléctrico y Alumbrado Público (1)	4.61
Valores Pendientes (2)	0.00
Planes de Financiamiento (3)	0.00
TOTAL SECTOR ELÉCTRICO (A)	4.61

Mensajes

Recaudación Terceros

ESTOS VALORES NO FORMAN PARTE DE LOS INGRESOS DE LA EMPRESA ELÉCTRICA

NOTIFICACIÓN DE PAGO DEL TRIBUTOS PARA LA TASA DE RECOLECCIÓN DE BASURA DEL MUNICIPIO DEL CANTÓN QUITO

Beneficiario EMP METROPOLITANA DE ASEO
R.U.C beneficiario 1768155310001
Fecha de Emisión 24-09-2018
Cuenta Contrato 200007223114
Cédula 0400426235
Nombre DIAZ TREJO MARIA ELISA

CONCEPTO	VALOR
Tasa de Recolección Basura	1.14
TOTAL RECOLECCIÓN BASURA (5)	1.14

RESUMEN DE VALORES A PAGAR

Total Sector Eléctrico (A)	4.61
Total Recaudación de Terceros (4+5+6)	3.07
TOTAL A PAGAR (USD)	7.68

0090033
Hendry

CUENTA No.: 40491644

CEDULA/RUC: 1101634796

RAZON SOCIAL: COFRE CUMBICOS JOSE ARNUL TELEFONO: 2294674

DIRECCION: BA PULIDA CA 7 LT 103 B C. POSTAL: 170528

CLAVE CATASTRAL: L07H 0840 B24 015 06320 00 01

INSTALACION: 50170354

PERIODO CONSUMO: 04 06 2018 15 07 2018

TARIFA: Dom?stico

MEDIDOR	DIAMETRO	LECT. ANTERIOR	LECT. ACTUAL	M. CALCULO	CONSUMO (MG)
12000046	1 1/2	1697	1710	Real	13

HISTORICO DE CONSUMO MENSUAL m3

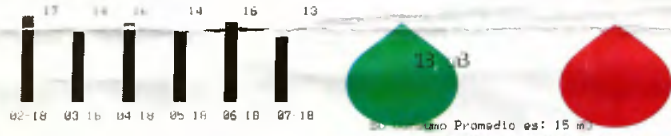

DETALLE DE VALORES A PAGAR

FACTURACION DEL MES (A)

DESCRIPCION	UNIDAD	CANTIDAD	TARIFA	VALOR	TOTAL
AGUA FRENTE	m3	13	0.40	5.20	5.20
AGUA ATRASADO	m3	1.65	0.17	0.28	1.48
AGUA FRENTE	m3	2.10	0.80	1.68	2.10

SUBTOTAL Impuestos	0.00
SUBTOTAL IVA	7.42
SUBTOTAL sin impuestos:	7.42
IVA 12%:	0.00
Descuentos Part. Financiera	0.00

VALOR TOTAL FACTURA (USD): 7,42

OTROS VALORES POR PAGAR (B)

T Intereses	0.00
-------------	------

SUBTOTAL OTROS VALORES EPMAPS: 0,08

RECAUDACION DE TERCEROS (C)

T Tasa de Incentivos	0.00
----------------------	------

SUBTOTAL RECAUDACION DE TERCEROS: 0,08

CREDITOS A FAVOR DEL CLIENTE (D)

T Descuentos	0.00
--------------	------

SUBTOTAL CREDITO: 0,00

MESES EN MORA 0 TOTAL A PAGAR (A) + (B) + (C) - (D) 7,50

El valor a pagar ya incluye un subsidio de USD: 6,52



Agua de Quito tiene certificación de cumplimiento de la norma INEN 1108.



TOTAL PAGAR (USD)

7,50

EPMAPS

AGUA DE QUITO



QUITO

AGUA DE QUITO

ESTADO DE CUENTA No. 001-012-000432507

CUENTA No.: **40474984**
RAZON SOCIAL: CAICEDO PABON LUIS
DIRECCION: CA 0e11 0e10-321

CEDULA/RUC: 0400316196
TELEFONO: 6000930
C. POSTAL: 170528

CLAVE CATASTRAL: 1010-0040-024-015-06560-00-01
PERIODO CONSUMO: 16-05-2018-26-06-2018

INSTALACION: 50173297
TARIFA: Doméstico

MEDIDOR	DIAMETRO	LECT. ANTERIOR	LECT. ACTUAL	M. CALCULO	CONSUMO (M3)
26880280	1,2"	3118	3144	Reel	34

HISTORICO DE CONSUMO MENSUAL m3

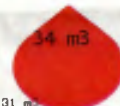
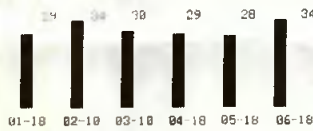

Promedia est: 31 m3
CONSUMO DOMESTICO OPTIMO OMS: 15 m3

DETALLE DE VALORES A PAGAR

FACTURACION DEL MES (A)

DESCRIPCION	IMPORTE	BASE	TOTAL
ALB: Alcantarillado	6,92	0,00	6,92
AMB: Administracion	2,18	0,00	2,18

SUBTOTAL 12%:	0,00
SUBTOTAL 0%:	26,96
SUBTOTAL sin impuestos:	26,96
IVA 12%:	0,00

VALOR TOTAL FACTURA (USD): 26,96

OTROS VALORES POR PAGAR EPMAPS (B)

CA	DESCRIPCION	TOTAL
----	-------------	-------

SUBTOTAL OTROS VALORES EPMAPS: 0,00

RECAUDACION DE TERCEROS (C)

CA	DESCRIPCION	TOTAL
----	-------------	-------

SUBTOTAL RECAUDACION DE TERCEROS: 0,00

CREDITOS A FAVOR DEL CLIENTE (D)

CA	DESCRIPCION	TOTAL
----	-------------	-------

SUBTOTAL CREDITO: 0,00

MESES EN MORA 0 TOTAL A PAGAR (A) + (B) + (C) - (D) 26,96

FECHA EMISION 20-06-2018

FECHA VENCIMIENTO 15-07-2018

FORMA DE PAGO MONEDA

SIN OBLIGACION (EJ. 000.000.000.000) 00-00

IMPORTE

El valor a pagar no incluye un subsidio de US\$ 6,08



Agua de Quito tiene certificación de cumplimiento de la norma INEN 1108.



TOTAL PAGAR (USD) 26,96



AGUA DE QUITO

MATRIZ: Av. Mariana de Jesús S/N y Alemania
CONTRIBUYENTE ESPECIAL: Resolución No. 281 del 23 de Enero de 1997
www.aguaquito.gov.ec - Atención al cliente: 1800-242424

ESTADO DE CUENTA No. 001-012-003060164 RUC: 1768154260001
CUENTA No.: 40352376 CEDULA/RUC: 1700098740
RAZON SOCIAL: CHASI PILLISA JOSE TELEFONO: 2532080
DIRECCION: CA 0e11 N53-34 L 101 A D2 C. POSTAL: 170528

CLAVE CAT: L010-0040-024-015-06570-02-01 INSTALACION: 50173514
PERIODO CONSUMO: 20-09-2018/19-10-2018 TARIFA: Doméstico

MEDIDOR	DIAMETRO	LECT. ANTERIOR	LECT. ACTUAL	M. CALCULO	CONSUMO (M3)
1315017212	1/2"	754	777	Real	23

HISTORICO DE CONSUMO MENSUAL m3

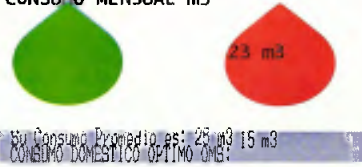

DETALLE DE VALORES A PAGAR

FACTURACION DEL MES (A)

CP	CA	DESCRIPCION	P.U.	DESC.	TOTAL
M001		Agua Potable	18,02	0,00	18,02
AL01		Alcantarillado	3,87	0,00	3,87
AM01		Administración	2,10	0,00	2,10

SUBTOTAL 12%: 0,00
 SUBTOTAL 0%: 15,99
 SUBTOTAL sin impuestos: 15,99
 IVA 12%: 0,00

VALOR TOTAL FACTURA (USD): 15,99

OTROS VALORES POR PAGAR EPMAPS (B)

CA	DESCRIPCION	TOTAL
	SUBTOTAL OTROS VALORES EPMAPS:	0,00

RECAUDACION DE TERCEROS (C)

CA	DESCRIPCION	TOTAL
	SUBTOTAL RECAUDACION DE TERCEROS:	0,00

CREDITOS A FAVOR DEL CLIENTE (D)

CA	DESCRIPCION	TOTAL
	SUBTOTAL CREDITO:	0,00

MESES EN MORA 0 TOTAL A PAGAR (A) + (B) + (C) - (D) 15,99

FECHA EMISION 19-10-2018

FECHA VENCIMIENTO 13-11-2018

FORMA DE PAGO MONTO
SIN UTILIZACION DEL SISTEMA FI 15,99
FINANCIERO

Agua de Quito tiene certificación de cumplimiento de la norma INEN 1108.

El valor a pagar ya incluye un subsidio de USD: 7,04



00000048
Cuentas de Quito



TOTAL PAGAR (USD)
15,99

EPMAPS
AGUA DE QUITO

QUITO
ALCALDÍA



Organización
Mundial de la Salud



RECOMIENDA
LITROS
DIARIOS
POR PERSONA

Cantidad mínima necesaria para
mantener un buen estado de salud e
higiene y satisfacer todos los usos
domésticos.

UNA FAMILIA
DE 5 MIEMBROS
DEBERÍA CONSUMIR
500 LITROS
DIARIOS

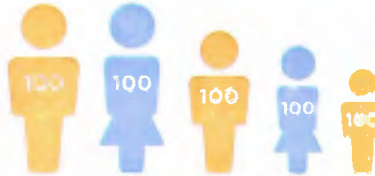

QUE EQUIVALEN
MENSUALMENTE A
15 000 LITROS

ó **15m³**

EPMAPS
AGUA DE QUITO

quito
ALCALDÍA

quito
ALCALDÍA

ESTADO DE CUENTA No. 001-012-002429345

RUC: 1768154260001

CUENTA No.: 40487817

CEDULA/RUC: 0400396651

RAZON SOCIAL: AYALA CAICEDO VICTOR HUGO TELEFONO: 2532085

DIRECCION: BA PULIDA CA 8 LT 104 D C. POSTAL: 170528

CLAVE CAT: L010-0040-024-015-06640-00-01 INSTALACION: 50173955

PERIODO CONSUMO: 20-08-2018/19-09-2018 TARIFA: Dom?stico

MEDIDOR	DIAMETRO	LECT. ANTERIOR	LECT. ACTUAL	M. CALCULO	CONSUMO (M3)
26080305	1/2"	1905	1918	Real	13

HISTORICO DE CONSUMO MENSUAL m3

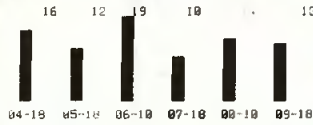

Consumo doméstico último mes: 13 m3

DETALLE DE VALORES A PAGAR

FACTURACION DEL MES (A)

CP	CA	DESCRIPCION	P.U.	DESC.	TOTAL
AG01	I	Agua Potable	4,27	0,49	3,84
AL01	I	Alcantarillado	1,65	0,17	1,48
AM01	I	Administración	2,18	0,00	2,18

SUBTOTAL 12%: 0,00
 SUBTOTAL 0%: 7,42
 SUBTOTAL sin impuestos: 7,42
 IVA 12%: 0,00

Descuento Fact. Economico: 0,60

VALOR TOTAL FACTURA (USD): 7,42

OTROS VALORES POR PAGAR EPMAPS (B)

SUBTOTAL OTROS VALORES EPMAPS: 0,00

RECAUDACION DE TERCEROS (C)

CA	DESCRIPCION	TOTAL
I	Tasa de Nomenclatura	0

SUBTOTAL RECAUDACION DE TERCEROS: 0,10

SUBTOTAL CREDITO:

MESES EN MORA 0 TOTAL A PAGAR (A) + (B) + (C) - (D) 7,58

FECHA EMISION 19-09-2018

FECHA VENCIMIENTO 14-10-2018

FORMA DE PAGO MONTO

SIN UTILIZACION DEL BONO DE PAGO 7,42

Agua de Quito tiene certificación de cumplimiento de la norma INEN 1108.

El valor a pagar ya incluye un subsidio de USD: 6,52



TOTAL PAGAR (USD)

7,58

EPMAPS
AGUA DE QUITOQUITO
ALCALDIA

AGUA DE QUITO

MATRIZ: Av. Mariana de Jesús S/N y Alemania
 CONTRIBUYENTE ESPECIAL: Resolución No. 281 del 23 de Enero de 1997
 www.aguaquito.gov.ec - Atención al cliente: 1800-242424

ESTADO DE CUENTA No. 001-012-003047016 RUC: 1768154260001
 CUENTA No.: 40475096 CEDULA/RUC: 0400026506
 RAZON SOCIAL: CAICEDO MURILLO JOSE MARI A TELEFONO: 2598571
 DIRECCION: CA 0e11 SN LT104B C. POSTAL: 170528

CLAVE CAT: L010-0040-024-015-06660-00-01 INSTALACION: 50174041
 PERIODO CONSUMO: 20-09-2018/19-10-2018 TARIFA: Dom?stico

REGIDOR	DIAMETRO	LECT. ANTERIOR	LECT. ACTUAL	M. CALCULO	CONSUMO (M3)
26080403	1/2"	4235	4264	Real	29

HISTORICO DE CONSUMO MENSUAL m3



DETALLE DE VALORES A PAGAR

FACTURACION DEL MES (A)

DESCRIPCION	P.U.	DEB.C.	TOTAL
Valor Total Facturable	14.34	3.93	18.41
Impuesto I.V.A.	5.54	1.82	4.02
Multa por Consumo Excesivo	2.18	0.00	2.18

SUBTOTAL 12%: 0,00
 SUBTOTAL 0%: 16,53
 SUBTOTAL sin impuestos: 16,53
 IVA 12%: 0,00

Ley Anciano: 5,45

VALOR TOTAL FACTURA (USD): 16,53

OTROS VALORES POR PAGAR EPMAPS (B)

DESCRIPCION	TOTAL
Intereses	0,33

SUBTOTAL OTROS VALORES EPMAPS: 0,33

RECAUDACION DE TERCEROS (C)

DESCRIPCION	TOTAL
	0,00

SUBTOTAL RECAUDACION DE TERCEROS: 0,00

CREDITOS A FAVOR DEL CLIENTE (D)

DESCRIPCION	TOTAL
	0,00

SUBTOTAL CREDITO: 0,00

MESES EN MORA 0 TOTAL A PAGAR (A) + (B) + (C) - (D) 16,86

FECHA EMISION 19-10-2018
 FECHA VENCIMIENTO 13-11-2018
 FORMA DE PAGO M/C
 SIN UTILIZACION DEL SISTEMA DE TRANSFERENCIA 16,86

El valor a pagar ya incluye un subsidio de USD: 11,96

Agua de Quito tiene certificación de cumplimiento de la norma INEN 1108.

001-012-003047016
 Caicedo Murillo Jose Maria



TOTAL PAGAR (USD) 16,86





Organización
Mundial de la Salud



RECOMIENDA
LITROS
DIARIOS
POR PERSONA

Cantidad mínima necesaria para
mantener un buen estado de salud e
higiene y satisfacer todos los usos
domésticos.

UNA FAMILIA
DE 5 MIEMBROS
DEBERÍA CONSUMIR
500 LITROS
DIARIOS

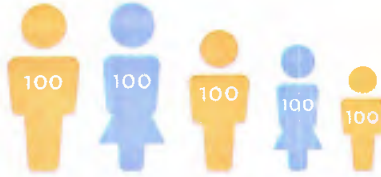

QUE EQUIVALEN
MENSUALMENTE A
15 000 LITROS

ó **15m³**

EPMAPS
AGUA DE QUITO

QUITO
ALCALDÍA

QUITO
ALCALDÍA

ESTADO DE CUENTA No. 001-012-002438926

RUC: 1768154260001

CUENTA No.: 40475089

CEDULA/RUC: 0400051124

RAZON SOCIAL: CAICEDO MORILLO PEDRO JOS TELEFONO: 2297539
E

DIRECCION: BA PULIDA CA 8 LT 104 B C. POSTAL: 170528

CLAVE CAT: L010-0040-024-015-06650-00-01 INSTALACION: 50173998

PERIODO CONSUMO: 20-08-2018/19-09-2018 TARIFA: Dom?stico

MEDIDOR	DIAMETRO	LECT. ANTERIOR	LECT. ACTUAL	M. CALCULO	CONSUMO (M3)
26080307	1/2"	1388	1404	Real	16

HISTORICO DE CONSUMO MENSUAL m3

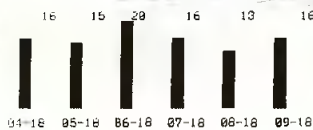

DETALLE DE VALORES A PAGAR

FACTURACION DEL MES (A)

CP	CA	DESCRIPCION	P.U.	DESC.	TOTAL
AG01	1	Agua Potable	5.56	3.06	2.50
AL01	1	Alcantarillado	2.15	1.18	0.97
AM01	1	Administración	2.10	0.00	2.10

SUBTOTAL 12%:	0,00
SUBTOTAL 0%:	5,57
SUBTOTAL sin impuestos:	5,57
IVA 12%:	0,00
Descuento Fact. Economico:	0,39
Ley Anciano:	3,85
VALOR TOTAL FACTURA (USD):	5,57

OTROS VALORES POR PAGAR EPMAPS (B)

CA	DESCRIPCION	TOTAL
		0,00

SUBTO OTROS VALORES EPMAPS: 0,00

RECAUDACION DE TERCEROS (C)

CA	DESCRIPCION	TOTAL
1	Tasa de Nominalizaci	0,16

SUBTOTAL RECAUDACION DE TERCEROS: 0,16

CREDITOS A FAVOR DEL CLIENTE (D)

CA	DESCRIPCION	TOTAL
		0,00

SUBTOTAL CREDITO: 0,00

MESES EN MORA 0 TOTAL A PAGAR (A) + (B) + (C) - (D) 5,73

FECHA EMISION 19-09-2018

FECHA VENCIMIENTO 14-10-2018

FORMA DE PAGO MONEDERO
SIN UTILIZACION DEL SISTEMA FI MONEDERO 5.57

Agua de Quito tiene certificación de cumplimiento de la norma INEN 1108.

El valor a pagar ya incluye un subsidio de USD: 11,10



TOTAL PAGAR (USD)
5,73

EPMAPS
AGUA DE QUITO

QUITO
ALCALOÍA

GOZAR DE LOS SERVICIOS PÚBLICOS DE CALIDAD ES NUESTRO DERECHO, CUIDARLOS CON RESPONSABILIDAD NUESTRA OBLIGACIÓN.

RECUERDA, EVITA:

Conexiones y derivaciones clandestinas de agua potable y alcantarillado.



Manipular o alterar el funcionamiento de los medidores de agua potable, así como interferir en la toma de lecturas e inspecciones de conexiones.

Manipular de manera inadecuada los hidrantes. No existirá infracción cuando se trate de situaciones de emergencia.

Realiza tus pagos dentro del tiempo previsto y evita la suspensión del servicio.

El mejor o peor funcionamiento de los servicios públicos tiene que ver con nuestro comportamiento hacia ellos.

EPMAPS
AGUA DE QUITO

QUITO
ALCALDÍA

QUITO
ALCALDÍA

ESTADO DE CUENTA No. 001-012-002439796 RUC: 1768154260001

CEDULA No.: 40475152 CEDULA/RUC: 0400426235

RAZON AL: DIAZ TREJO MARIA ELISA TELFFONO: 294572

DIRECCION: BA PULIDA CA 8 LT 104H DE P1 C. POSTAL: 170528

CLAVE CAT: L010-0040-024-015-06620-00-01 INSTALACION: 50173770

PERIODO CONSUMO: 20-08-2018/19-09-2018 TARIFA: Dom?stico

MEDIDOR	DIAMETRO	LECT. ANTERIOR	LECT. ACTUAL	M. CALCULO	CONSUMO (m3)
26079264	1/2"	1770	1783	Real	13

HISTORICO DE CONSUMO MENSUAL m3

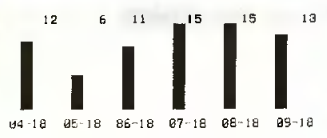

DETALLE DE VALORES A PAGAR

CP	CA	DESCRIPCION	P. U.	TOTAL
AGBI	1	Agua Potable	0.41	5.42
ALBI	1	Alcantarillado	0.19	1.48
AMBI	1	Administración	0.00	0.00

SUBTOTAL 12%:	0,00
SUBTOTAL 0%:	7,42
SUBTOTAL sin impuestos:	7,42
I.V.A 12%:	0,00
Descuento Fact. Economico:	0,60

VALOR TOTAL FACTURA (USD): 7,42

OTROS VALORES POR PAGAR EPMAPS (B)

CA	DESCRIPCION	TOTAL
		0,00

SUBTOTAL OTROS VALORES EPMAPS: 0,00

RECAUDACION DE TERCEROS (C)

CA	DESCRIPCION	TOTAL
1	Tasa de Nomenclatura	0,16

SUBTOTAL RECAUDACION DE TERCEROS:

CREDITOS A FAVOR DEL CLIENTE (D)

CA	DESCRIPCION	TOTAL
		0,00

SUBTOTAL CREDITO: 0,00

MESES EN MORA 0 TOTAL A PAGAR (A) + (B) + (C) - (D) 7,58

FECHA EMISION 19-09-2018

FECHA VENCIMIENTO 14-10-2018

FORMA DE PAGO MONTO
C/C TRANSFERENCIA DEL SISTEMA FI 7,42
BANCIERO

El valor a pagar ya incluye un subsidio de USD: 6,52



Agua de Quito tiene certificación de cumplimiento de la norma INEN 1108.



TOTAL PAGAR (USD) 7,58



ESTADO DE CUENTA No. 017-012445811

RUC: 1768154260001

CUENTA No.: 40475057

CEDULA/RUC: 0400377446

RAZON SOCIAL: DIAZ TR

OCTAVIANO TELEFONO: 2321133

DIRECCIÓN: A PULIDA CALLE 104

C. POSTAL: 170528

CLAVE TELEFONO: 0040-024-015-06630

INSTALACION: 50173911

PERIODO CONSUMO: 20-08-2018/19-09-2018

TARIFA: Domestico

MEDIDOR	TAMANO	ANTERIOR	ACTUAL	M. CALIBRADO	MOD.
26079262	1/2"	1255	1256	Real	

HISTORICO DE CONSUMO MENSUAL m3

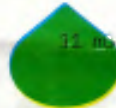
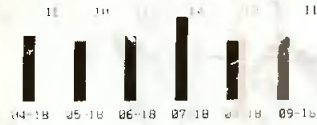

Consumo Promedio est. 11 m3 15 m3
Consumo Domestico Optimo 7 m3

DETALLE DE VALORES POR PAGAR

FACTURACION POR MES (A)		P. U.	DEBE.	TOTAL.
EP	Red Fiable	3.41	0.34	3.75
AL	Alcantarillado	1.32	0.13	1.45
AM	Administración	2.10	0.00	2.10

SUBTOTAL 12%: 0,00
 SUBTOTAL 0%: 6,36
 SUBTOTAL SIN IVA: 6,36
 IVA: 0,00

Descuento Fact. Economico: 0,47

VALOR TOTAL FACTURA (USD): 6,36

CA	DESCRIPCION	TOTAL
1	Otros valores por pagar EPMAPS (B)	0,06

SUBTOTAL OTROS VALORES EPMAPS: 0,06

CA	DESCRIPCION	TOTAL
1	Recaudación de terceros (C)	0,00

SUBTOTAL RECAUDACION DE TERCEROS: 0,00

CA	DESCRIPCION	TOTAL
1	Creditos a favor del cliente (D)	0,00

SUBTOTAL CREDITO: 0,00

MESES EN MORA 0 TOTAL A PAGAR (A) + (B) + (C) - (D) 6,58

FECHA EMISION: 19-09-2018

FECHA VENCIMIENTO: 14-10-2018

FORMA DE PAGO: MONEDA
MONTANTES DEL SISTEMA FI: 1,00

El valor a pagar ya incluye un subsidio de USD:5,75



Agua de Quito tiene certificación de cumplimiento de la norma INEN 1103.



TOTAL A PAGAR (USD): 6,58



ESTADO DE CUENTA No. 001-012 002425771 RUC: 1768154260001
CUENTA No.: 40475120 CEDULA/RUC: 1705949608
RAZON SOCIAL: AYALA CAICEDO SEGUNDO HER TELEFONO: 2299389
MENEGILDO
DIRECCION: BA PULIDA CA 8 LT 104 B C. POSTAL: 170528

CLAVE CAT: L010-0040-024-015-06600-00-01 INSTALACION: 50173690
PERIODO CONSUMO: 20-08-2018/19-09-2018 TARIFA: Dom?stico

MEDIDOR	DIAMETRO	LECT. ANTERIOR	LECT. ACTUAL	M. CALCULO	CONSUMO (M3)
26080400	1/2"	3471	3509	Real	38

HISTORICO DE CONSUMO MENSUAL m3

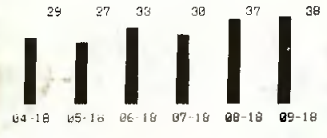

Si el consumo mensual es mayor a 15 m3
CONEXION DIRECTA OPTIMO USG

DETALLE DE VALORES A PAGAR

FACTURACION DEL MES (A)			
CP	CA	DESCRIPCION	TOTAL
		AGBI Agua Potable	20,82
		ALBI Alcantarillado	8,84
		AMBI Administracion	2,18
			0,00
			0,00
			0,00
			0,00

SUBTOTAL 12%: 0,00
SUBTOTAL 0%: 30,96
SUBTOTAL sin impuestos: 30,96
IVA 12%: 0,00

VALOR TOTAL FACTURA (USD): 30,96

OTROS VALORES POR PAGAR EPMAPS (B)

SUBTOTAL OTROS VALORES EPMAPS: 0,00
RECAUDACION DE TERCEROS (C)

CA	DESCRIPCION	TOTAL
	Tasa de Nomenclatura	0,16

SUBTOTAL RECAUDACION DE TERCEROS: 0,16

CREDITOS A FAVOR DEL CLIENTE (D)

SUBTOTAL CREDITO: 0,00

MESES EN MORA 0 TOTAL A PAGAR (A) + (B) + (C) - (D) 31,12

FECHA EMISION 19-09-2018

FECHA VENCIMIENTO 14-10-2018

FORMA DE PAGO MONTO
SIN UTILIZACION DEL SISTEMA FINANCIERO 30,96

Agua de Quito tiene certificación de cumplimiento de la norma INEN 1108.

El valor a pagar ya incluye un subsidio de USD: 5,72



40475120
Ayala de Cede



TOTAL PAGAR (USD) 31,12

