

# LEVANTAMIENTO DE CAMPO - CUENCA DEL RÍO MONJAS

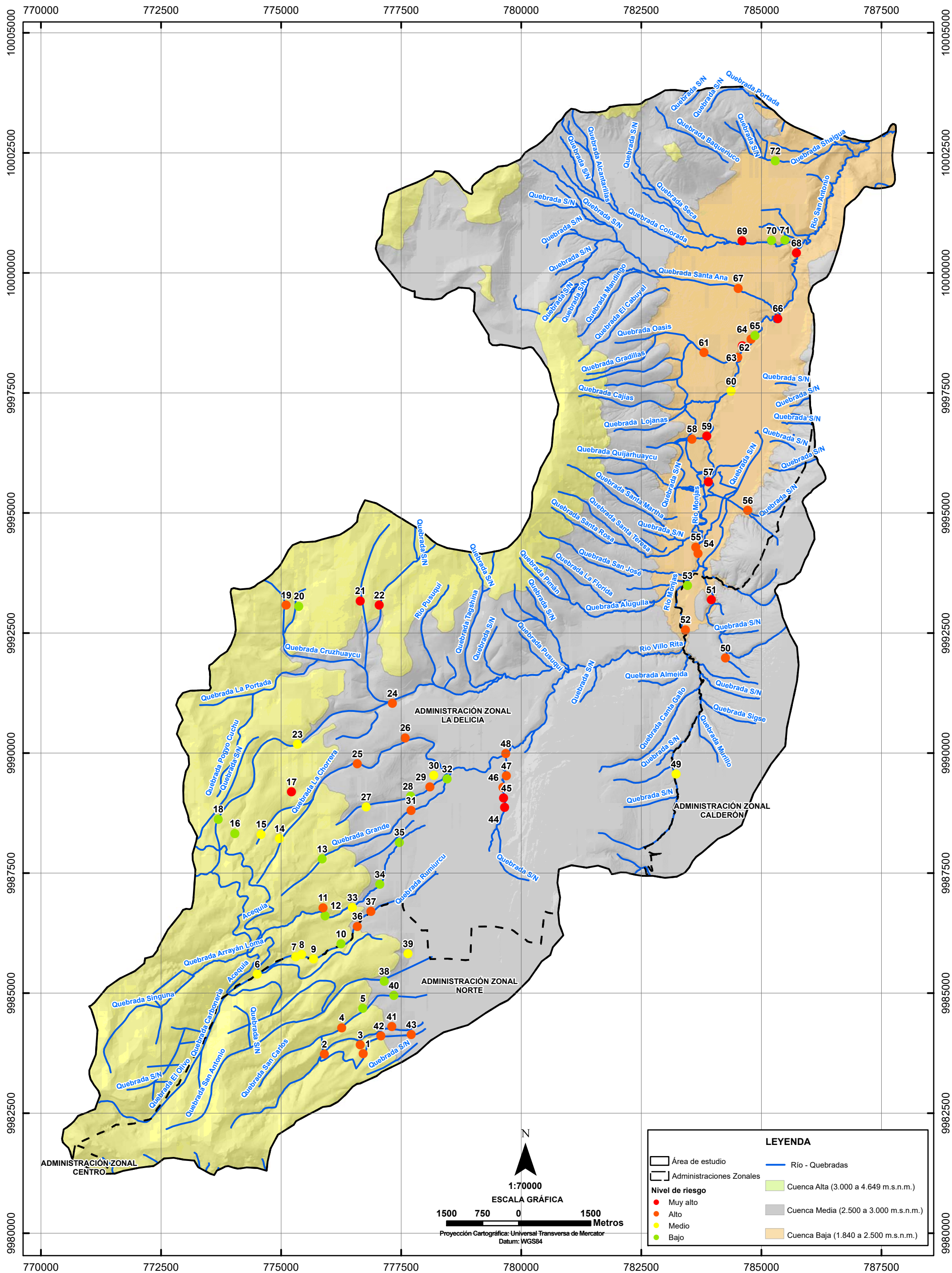

ADMINISTRACIÓN ZONAL CENTRO

ADMINISTRACIÓN ZONAL LA DELICIA

ADMINISTRACIÓN ZONAL CALDERÓN

ADMINISTRACIÓN ZONAL NORTE

## LEYENDA

- Área de estudio
- Río - Quebradas
- Nivel de riesgo: Muy alto
- Nivel de riesgo: Alto
- Nivel de riesgo: Medio
- Nivel de riesgo: Bajo
- Cuenca Alta (3.000 a 4.649 m.s.n.m.)
- Cuenca Media (2.500 a 3.000 m.s.n.m.)
- Cuenca Baja (1.840 a 2.500 m.s.n.m.)

