



# QUITO

---

316 trescientos dieciseis

**ALCALDÍA**

Expediente Escaneado

VILLA VEGA III

Venezuela y Chile, Palacio Municipal

PBX: 395 2300

[www.quito.gob.ec](http://www.quito.gob.ec)

**ASENTAMIENTO HUMANO DE HECHO  
Y CONSOLIDADO DE INTERES SOCIAL**

**DENOMINADO :  
"VILLA VEGA III"**

**PRIORIZACIÓN GRUPO 1- POSICIÓN 13**

315  
trescientos quince



ASENTAMIENTO HUMANO DE HECHO Y CONSOLIDADO DE INTERÉS SOCIAL DENOMINADO  
"VILLA VEGA III"

ADMINISTRACIÓN ZONAL TUMBACO - PARROQUIA: EL QUINCHE

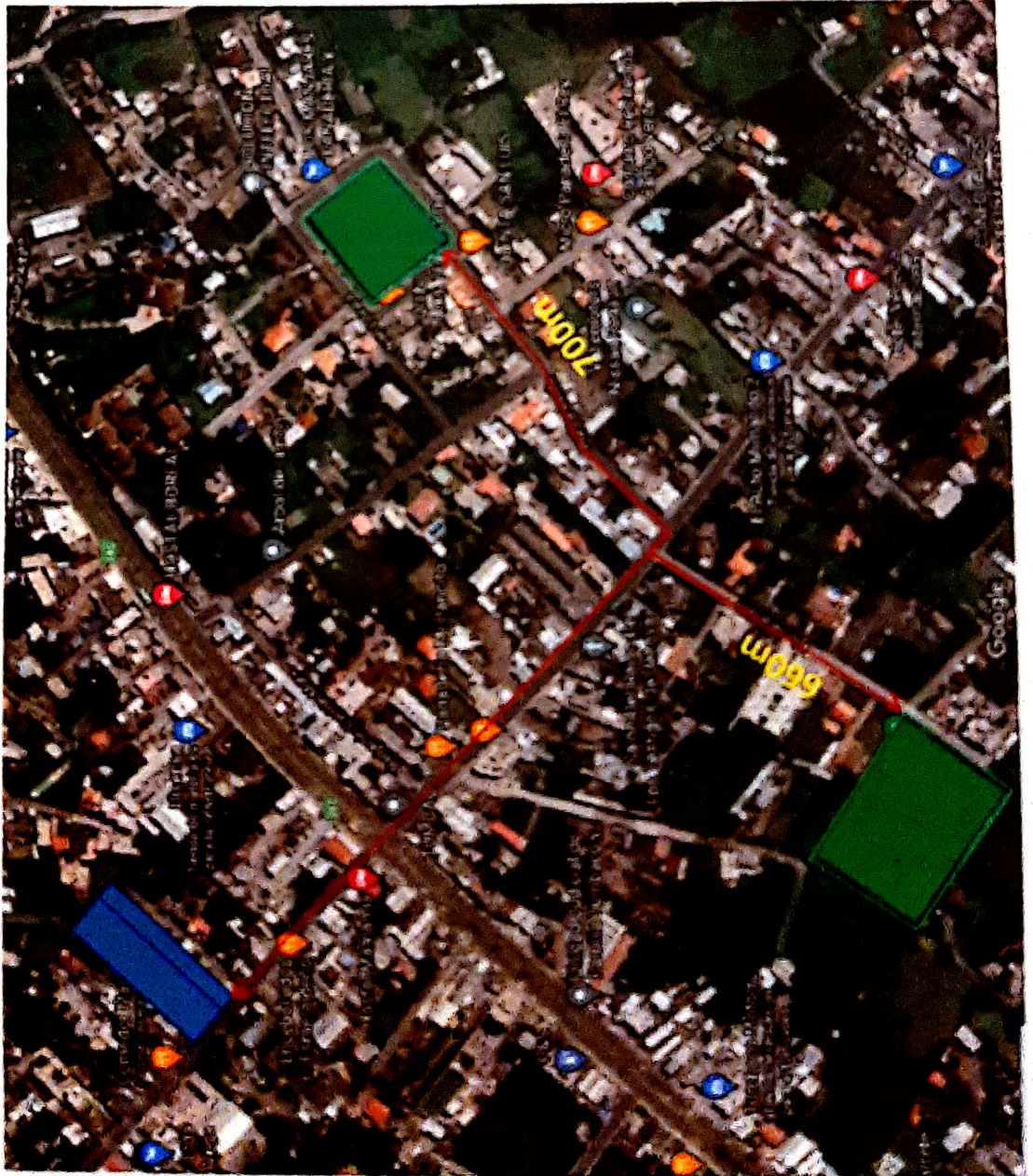

ASENTAMIENTO

AREA VERDE

DISTANCIA



314  
trescientos catorce



ASENTAMIENTO HUMANO DE HECHO Y CONSOLIDADO DE INTERÉS SOCIAL DENOMINADO  
"VILLA VEGA III"

PROPIEDAD PARTICULAR  
ADMINISTRACIÓN ZONAL: TUMBACO - PARROQUIA: EL QUINCHE

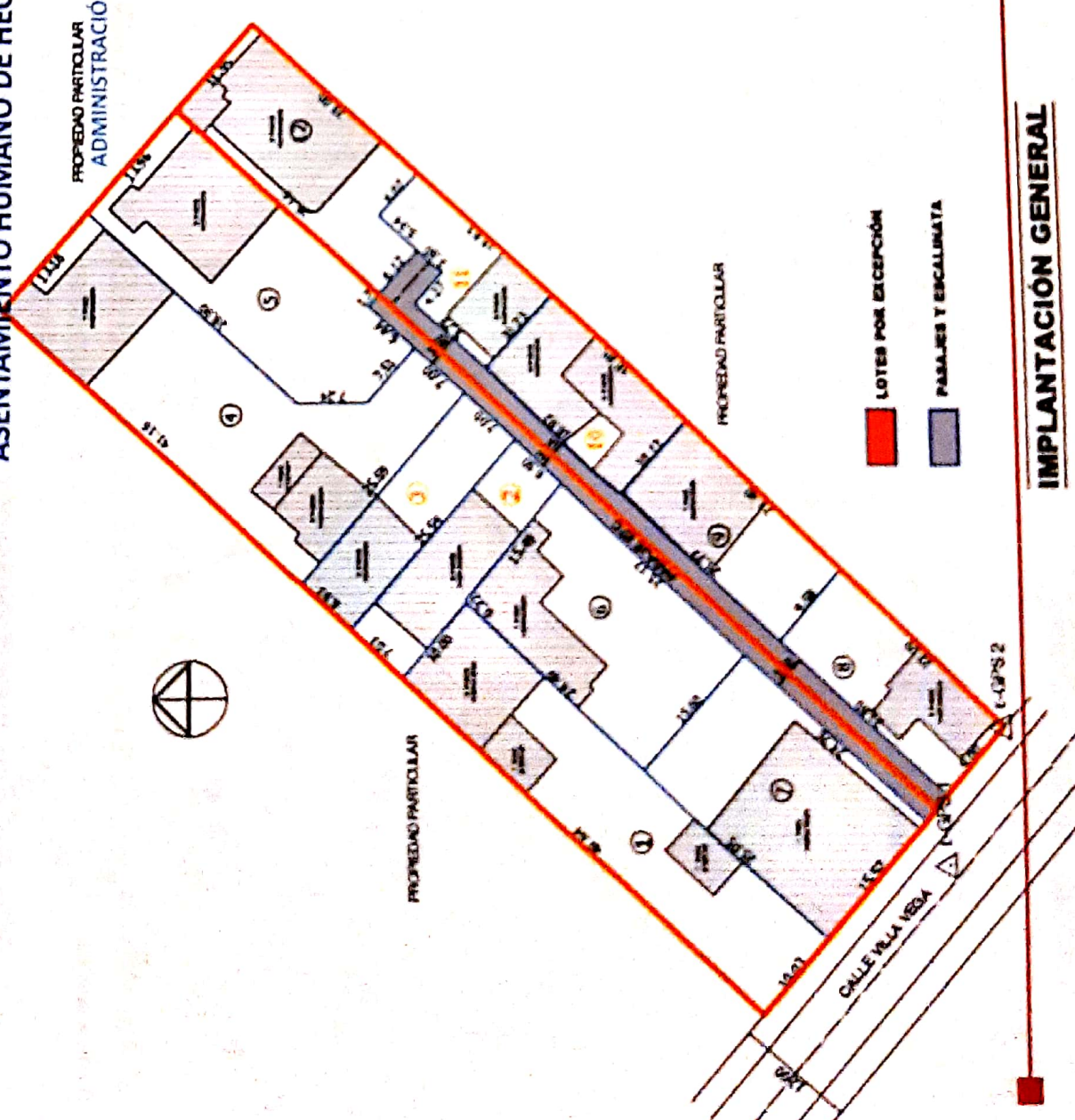

- LOTES POR EXCEPCIÓN
- PASAJES Y ESCALINATA

**IMPLANTACIÓN GENERAL**

313  
trescientos trece

**PLANO DEL ASENTAMIENTO**



# LOTES POR EXCEPCIÓN

ASENTAMIENTO HUMANO DE HECHO Y CONSOLIDADO DE INTERÉS SOCIAL DENOMINADO "VILLA VEGA III"

ADMINISTRACIÓN ZONAL TUMBACO - PARROQUIA: EL QUINICHE

No.	Superficie (m2)
1	489,55
2	174,35
3	178,34
4	640,32
5	457,93
6	386,89
7	388,49
8	212,5
9	212,22
10	196,47
11	155,37
12	308,15

LEYENDA	
4	LOTES POR EXCEPCIÓN

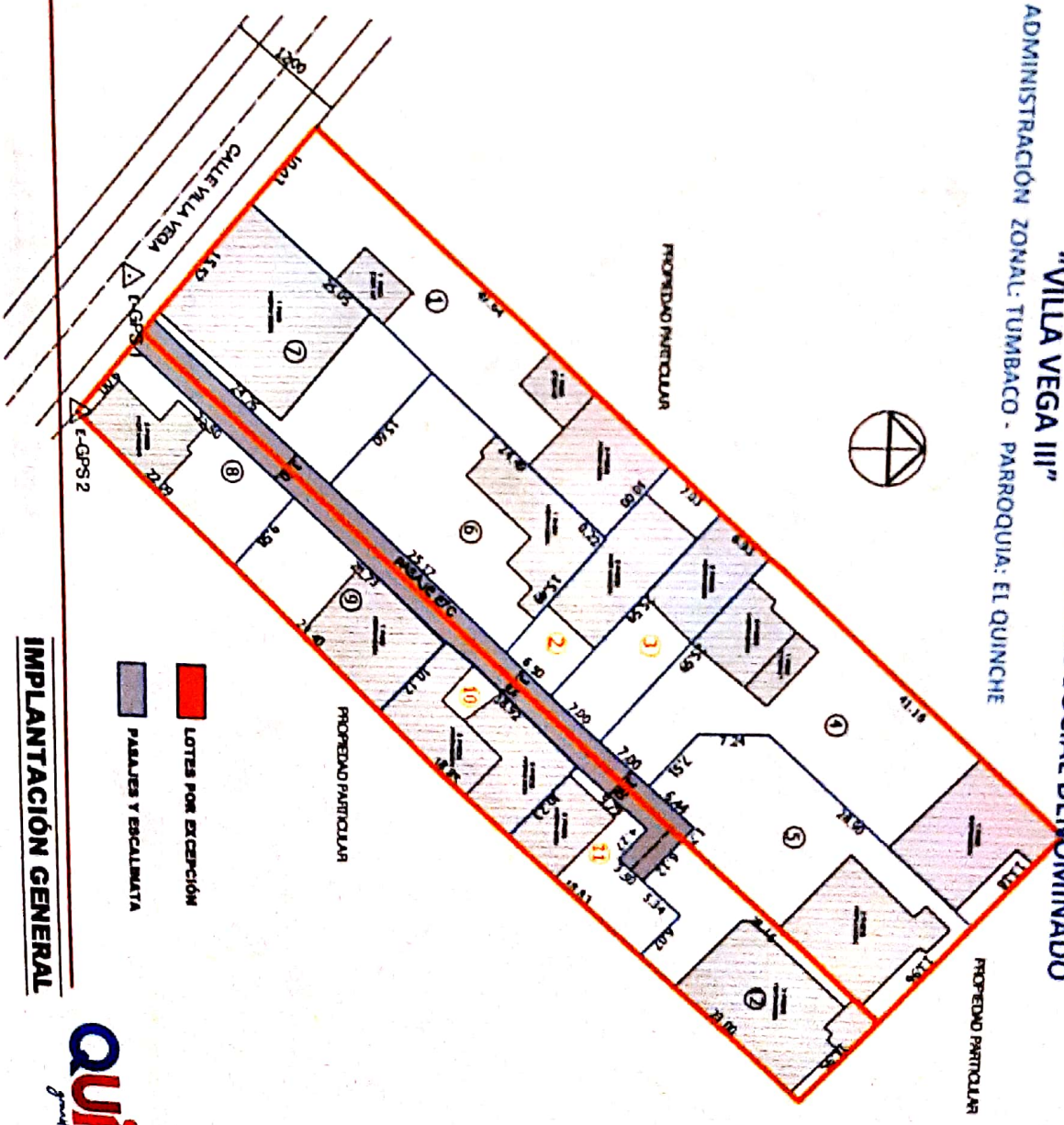

IMPLANTACIÓN GENERAL



# ASENTAMIENTO HUMANO DE HECHO Y CONSOLIDADO DE INTERÉS SOCIAL DENOMINADO "VILLA VEGA III"

ADMINISTRACIÓN ZONAL: TUMBACO - PARROQUIA: EL QUINICHE

## PLAN METROPOLITANO DE ORDENAMIENTO TERRITORIAL / PMOT

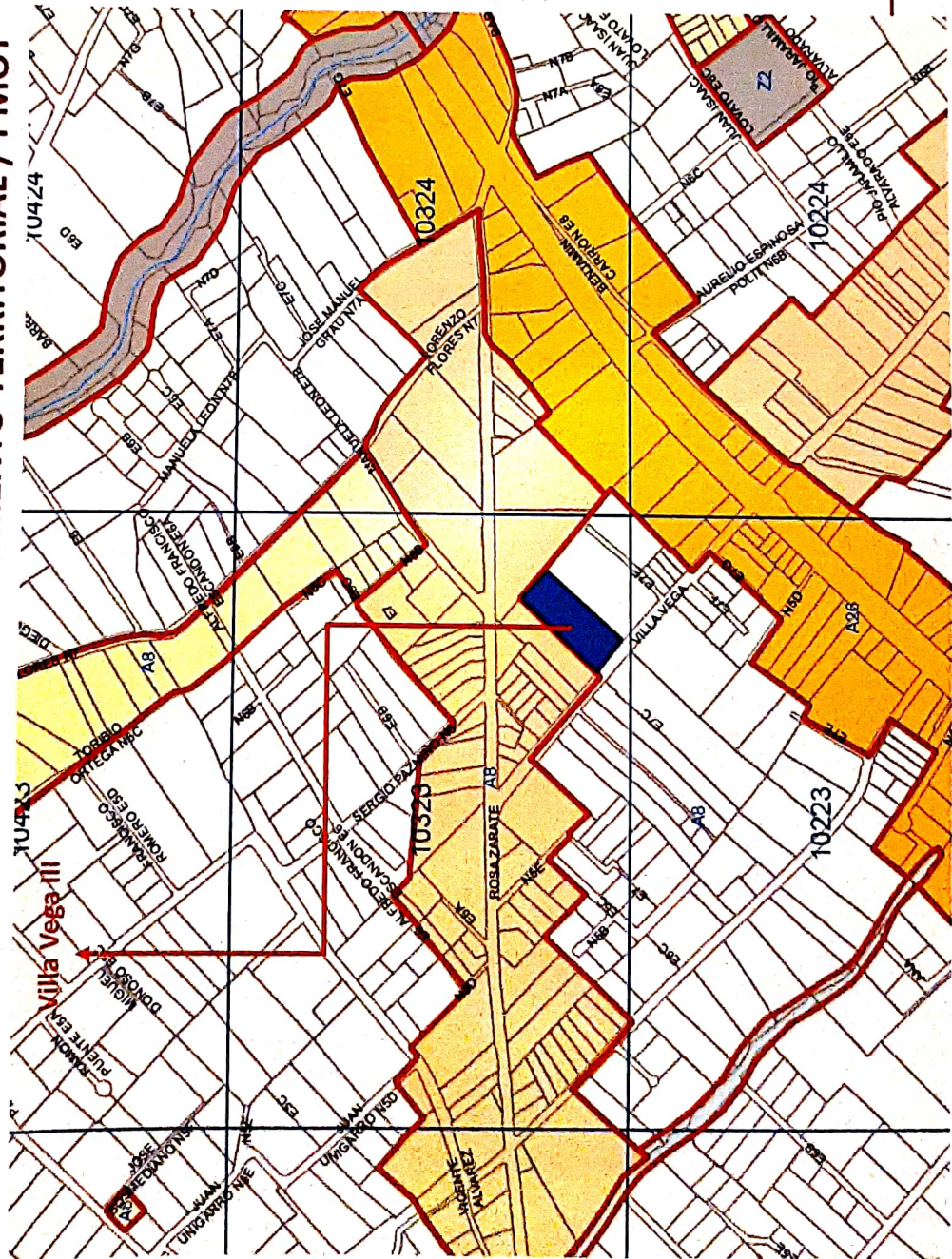

D3 / RU1 / SU

