

ANEXO 3

PLANO GENERAL DEL ASENTAMIENTO

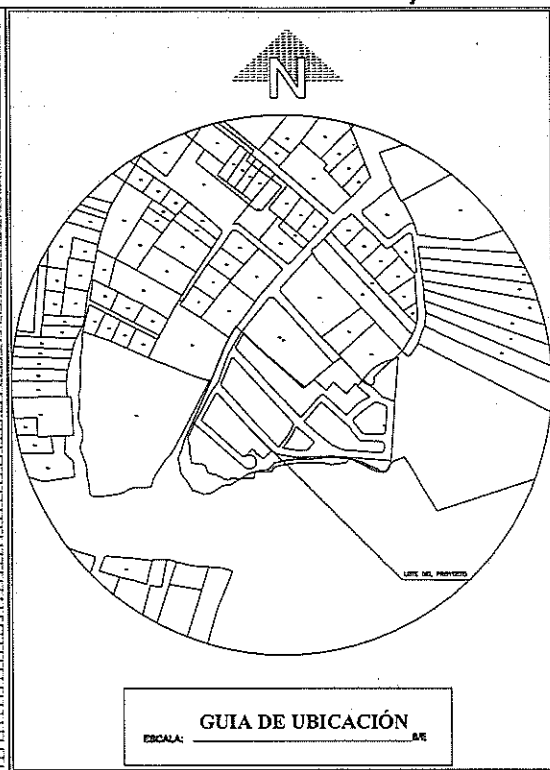
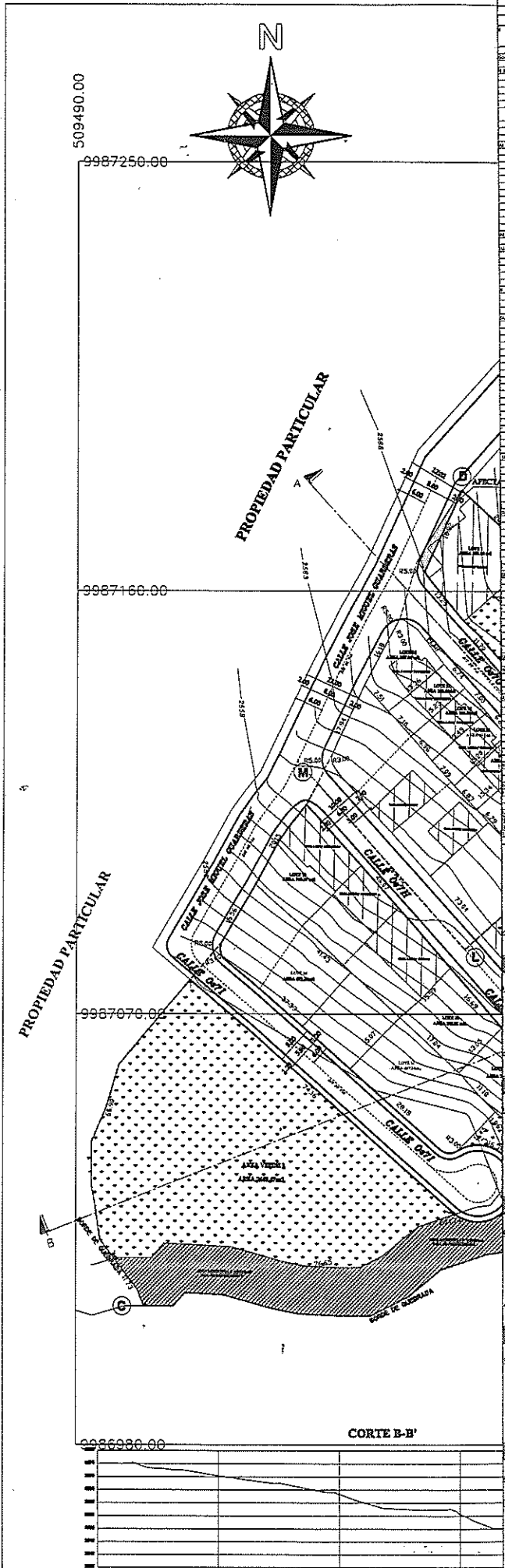

**ASENTAMIENTO HUMANO DE HECHO Y CONSOLIDADO
BARRIO "PUNTO LA CAPILLA"**

UBICACIÓN:
 PARROQUIA CALDERÓN
 CANTÓN QUITO
 PROVINCIA PICHINCHA

NÚMEROS DE PREDIOS: 3548932
 3548957

CLAVES CATASTRALES: 12819 01 017
 12819 01 016

GEA
 ARQUITECTURA - INGENIERÍA
 ASESORIA LEGAL
 TEL: 02 3483691
 0998812486

REPRESENTANTES:

SRA. MARIA DE LOURDES SANCHEZ TAPIA
 CI. 170563665-3

SR. DANIEL COLLAGUAZO COLLAGUAZO
 CI. 170007380-0

PROYECTISTA:
 ARQ. HOLGUER JIMENEZ PAEZ
 LM. 2163

CONTIENE:
 LEVANTAMIENTO TOPOGRÁFICO

FECHA: DICIEMBRE 2018
 ESCALA: HORIZONTAL
 LAMINA: A1

SELLOS MUNICIPALES:

-450-
cuatrocientos cincuenta