

AUTORIZACIÓN SRI No. 1116581812 FECHA EMISIÓN: 16-03-2015
 VALIDO HASTA: 16-03-2016
 No. 001-001-00305204 **157** CUENTA No.: 2900889
 RUC DEL PAS: 1710608355 *autocinvente* POSTAL: 170407
 CLIENTE: JUCA AUCACAMA ANA NOLHE *y siete*

DIRECCIÓN: COP BALCO QUITO #0 SOTO 11-6 TELÉFONO: 22781365
 PLACA PREDIAL: SECTOR: 11 Lejar
 No. DE MEDIDOR: 97016010 CIA. ESP.: 0
 FACTURACIÓN: Real REC. ECO.: 0

CICLO	SECTOR	ALTA	BAJA	SECUENCIA	TIPO	EMIS	TR. DEP.	TARIFA
15	002	02	037	05540	00	01	0	Domestico

FECHA Y LECT. ANTERIOR	FECHA Y LECT. ACTUAL	CONSUMO (LITROS)
24-08-2015 5811	24-09-2015 5871	30

CONDICIONES DE PAGO:



Pague únicamente el monto facturado en nuestras Centros integrales de Atención al Cliente y puntos Autorizados. La EPMAPS no realiza cobros a domicilio. Denuncie estos casos! Llame 1800 24 24 24

-ESTIMADO CLIENTE, CON LA CANCELACION DEL VALOR DE ESTA FACTURA HASTA LA FECHA LIMITE DE PAGO, SE EVITARA LA SUSPENSIÓN DEL SERVICIO Y VALORES POR JUICIO COACTIVO

DESCRIPCIÓN	CANTIDAD	VALOR USD
AGUA	1	17,73
ALCANTARILLADO	1	4,91
ADMIN. CLIENTES	1	2,10
TASA X NOMENCL. EMO	1	0,07

9 # 2407

IVA Tarifa 0%:	0,00
Subtotal Tarifa 0%:	19,81
IVA Tarifa 12%:	0,00
Subtotal Tarifa 12%:	0,00

VALOR TOTAL FACTURA (USD): **19.81**

Su monto subsidiado es de USD: 9,66 **MESES DEUDA** | **1**

El Agua Potable de esta Empresa Pública tiene certificación del cumplimiento de la norma INEN 1108

FECHA EMISIÓN 23-09-2015 **FECHA VENCIMIENTO** 07-10-2015



TOTAL PAGAR (USD)
19,81

QUITO EMPRESA PÚBLICA METROPOLITANA DE AGUA POTABLE Y SANEAMIENTO
 RUC: 1768154260001
 ESTADO DE CUENTA NO. 156 CLAVE DE ACCESO: 001-003-000954635

CUENTA No.: 2900871 No. MEDIDOR: 1215119054
 RAZON SOCIAL: HEREDITA COQUE, LUIS HERNAN C. POSTAL: 170407
 TELÉFONO: 22573797

CEDULA/RUC: 1706459227
 DIRECCION: COOP BALCO QUITA#0 SOTO LT 5 PLACA PR:
 CICLO SECTOR RUTA MZ SECUENCIA PISO DPTO. IM. CALCULO
 15 02 027 05550 77 77 Real

LECT. ANTERIOR LECT. ACTUAL PERIODO DE CONSUMO CONSUMO (M3)
 1433 1456 120-10-2015 / 25-11-2015 18

DETALLE DE VALORES A PAGAR
 FACTURACION DEL MES (A)

DESCRIPCION	P.U.	DESC.	P. TOTAL
ALCANTARILLADO	5,93	0,59	5,34
ADMIN. CLIENTES	2,29	0,23	2,06
	2,10	0,00	2,10

Su monto subsidiado es de USD: 16,38	SUBTOTAL 12%: 0,00
	SUBTOTAL 0%: 10,32
	SUBTOTAL no sujeto IVA: 0,00
	SUBTOTAL sin impuestos: 0,00
	Descuento Fact..Economico: 0,82
	IVA 12%: 0,00
	VALOR TOTAL FACTURA (USD): 9,50

INFORMACION ADICIONAL (OTROS VALORES POR PAGAR EPMAPS) (B)
 SUBTOTAL OTROS VALORES EPMAPS: 0,00

INFORMACION ADICIONAL (RECAUDACION DE TERCEROS) (C)
 SUBTOTAL RECAUDACION DE TERCEROS: 0,00
 CREDITOS A FAVOR DEL CLIENTE (D)
 SUBTOTAL CREDITO: 0,00

MESES DEUDA 1 TOTAL A PAGAR (A) + (B) + (C) - (D) : 9,50

FECHA EMISION: 25-11-2015 FECHA VENCIMIENTO: 09-12-2015
 El Agua Potable de esta Empresa Pública tiene certificación del cumplimiento de la norma INEN 1108

QUITO Empresa Pública Metropolitana de Agua Potable y Saneamiento RUC: 1768154260001

TOTAL PAGAR (USD) 9,50

EPMAPS

EMPRESA PÚBLICA METROPOLITANA DE AGUA POTABLE Y SANEAMIENTO

MATRIZ: Av. Mestiza de Jervis S21 y Alameda
CONTRIBUYENTE ESPECIAL: Resolución No. 251 del 21 de Enero de 1997
www.epmaps.gub.ve - Atención al cliente: 1800-222424

RUC: 1768154260001

ESTADO DE CUENTA No. 001-005-001-001-135

155
crafcincwelaycine

CLAVE DE RUC 150

CUENTA No. 2846960

IMP. IDENTIFIC. 120615736

RAZÓN SOCIAL VILLARRIAL, COBCHA LUIS GONZALO C. POSITAL 1204687

TELÉFONO: 22780736

CEDULA/RUC: 1755499341

TIPO CARTA DE REGISTRO

DIRECCIÓN: COND. PARCO QUINIA 20 5010 VILL. PLACA 116

CICLO	SECTOR	AGUA	SECUNDA	PLACA	IMP.	IMP. CALCULO
15	001	02	020	05470	001	116,00

LECT. ANTERIOR	LECT. ACTUAL	PERIODO DE CONSUMO	CANTIDAD (litros)
2528	2528	25-10-2016-24-11-2016	11,00

MENSAJE AL CLIENTE

Pague con confianza el monto facturado en nuestros Centros Integrales de Atención al Cliente y puntos Autorizados. La EPMAPS no realiza cobros a domicilio. Demore estos casos? Llame 1800-22-24-24

Este documento no tiene valor tributario, para descargar su factura electrónica ingrese a nuestro servicio web www.epmaps.gub.ve o al número de cuenta y la clave. La cédula registrada en este documento.

DETALLE DE VALORES A PAGAR

FACTURACION DEL MES (A)

DESCRIPCIÓN	P.U.	DESC.	P. TOTAL
AGUA	6,42	0,32	6,10
ALCANTARILLADO	2,48	0,12	2,36
ADICIONALES	2,10	0,00	2,10

QUITO

Sumo
subsidio
es de USD.
7,92

SUBTOTAL 14%:	0,00
SUBTOTAL 0%:	11,00
SUBTOTAL no sujeto IVA:	0,00
SUBTOTAL sin impuestos:	0,00
Descuento Fact. Económico:	0,44

IVA 14%:	0,00
VALOR TOTAL FACTURA (USD):	10,56

INFORMACION ADICIONAL (OTROS VALORES POR PAGAR EPMAPS) (B)

SUBTOTAL OTROS VALORES EPMAPS: 0,00

INFORMACION ADICIONAL (RECAUDACION DE TERCEROS) (C)

SUBTOTAL RECAUDACION DE TERCEROS: 0,00
CREDITOS A FAVOR DEL CLIENTE (D)

SUBTOTAL CREDITO: 0,00

TOTAL A PAGAR (A) + (B) + (C) - (D) : 10,56

El Agua Potable de esta Empresa Pública tiene certificación del cumplimiento de la norma INEN 1108

24-11-2016

08-12-2016

EPMAPS

Empresa Pública Metropolitana de Agua Potable y Saneamiento

RUC: 1768154260001

AGUA DE QUITO





EMPRESA PÚBLICA METROPOLITANA DE AGUA POTABLE Y SANEAMIENTO

MATRIZ: Av. Mariana de Jesús S/N y Alemania
CONTRIBUYENTE ESPECIAL: Resolución No. 281 del 23 de Enero de 1997
www.aguaquito.gob.ec - Atención al cliente: 1800-242424

RUC: 1768154260001

ESTADO DE CUENTA No.
01-009-003258886

CLAVE DE ACCESO:

154
Credito concedido y cancelado



200320160417601542600012005001000250000151767111

CEDULA No.: 2688960

No. MEDIDOR: 4120559

ZON SOCIAL: LEMA ALOMOTO WILSON FRANKLIN

C. POSTAL: 170407

TELÉFONO: 22580717

DULA/RUC: 1711708352

RECCIÓN: COOP BALCO QUITE#0 SOTO 16 B

PLACA PR:

CICLO	SECTOR	RUTA	MZ	SECUENCIA	PISO	DPTO	M. CALCULO
5	002	02	015	05445	00	01	Real

LECT. ANTERIOR	LECT. ACTUAL	PERIODO DE CONSUMO	CONSUMO (M3)
006	2030	25-02-2016/28-03-2016	24

MENSAJE AL CLIENTE

Pague únicamente el monto facturado en nuestros Centros integrales de Atención al Cliente y puntos autorizados. La EPMAPS no realiza cobros a domicilio. Denuncie estos abusos! Llame 1800 24 24 24

Este documento no tiene valor tributario, para descargar su factura electronica ingrese a nuestro servicio web www.aguaquito.gob.ec Su usuario es el numero de cuenta y la clave la cedula registrada en este documento.

DETALLE DE VALORES A PAGAR

FACTURACION DEL MES (A)

CA DESCRIPCION	P.U.	DESC.	P. TOTAL
1 AGUA	10,04	0,00	10,04
1 ALCANTARILLADO	3,88	0,00	3,88
1 ADMIN. CLIENTES	2,10	0,00	2,10

SUBTOTAL 12%:	0,00
SUBTOTAL 0%:	16,02
SUBTOTAL no sujeto IVA:	0,00
SUBTOTAL sin impuestos:	0,00

IVA 12%:	0,00
VALOR TOTAL FACTURA (USD):	16,02

INFORMACION ADICIONAL (OTROS VALORES POR PAGAR EPMAPS) (B)

SUBTOTAL OTROS VALORES EPMAPS: 0,00

INFORMACION ADICIONAL (RECAUDACION DE TERCEROS) (C)

SUBTOTAL RECAUDACION DE TERCEROS: 0,00

CREDITOS A FAVOR DEL CLIENTE (D)

SUBTOTAL CREDITO: 0,00

SESES DEUDA 1 TOTAL A PAGAR (A) + (B) + (C) - (D) : 16,02

El Agua Potable de esta Empresa Pública tiene certificación del cumplimiento de la norma INEN 1108

FECHA EMISION
28-03-2016

FECHA VENCIMIENTO
13-04-2016

QUITO

EMPRESA PÚBLICA METROPOLITANA DE AGUA POTABLE Y SANEAMIENTO

METRIS, Av. Mariscal de Sucre 5 y 6 y Sanabria
CANTON, SECTOR 3 BARRIO, Sanabria No. 211 de 21 de Enero de 1997
www.aguapublica.gov.ec - Atención al cliente: 1800 242424

RUC: 1768154260001

AUTORIZACIÓN SRI No. 1116581812

FECHA EMISIÓN: 16 03 2015

FACTURA No. 001 001 007888460

VALIDO HASTA: 16 03 2016

CUENTA No. 2000896

RUC/CI/PAS: 1306878145

C. POSTAL: 100407

CLIENTE: NICOLAIDE LIDA SEGUNDO LORENZO

TELÉFONO: 00522574

DIRECCIÓN: COOP BALCO QUITENO SOLO L1 9

SECTOR: 11 Tejar

PLACA PREDIAL:

CTA. ESP.: 0

No. DE MEDIDOR: 3043554

SEC. ECO.: 0

FACTURACIÓN: Real

CICLO	SECTOR	RUTA	Nº	SECUENCIA	DÍGITO	DÍGITO	Nº DEP	TARIFA
15	002	02	036	05510	00	01	0	Domestico

FECHA Y LECT. ANTERIOR	FECHA Y LECT. ACTUAL	CONSUMO (M3)		
24-07-2015	4299	24-08-2015	4306	7

EVOLUCIÓN DE CONSUMO		REPRESENTACIÓN
PERÍODOS	M3	Pague únicamente el monto facturado en nuestros Centros integrales de Atención al Cliente y puntos Autorizados. La EPHAPS no realiza cobros a domicilio. Denuncie estos casos! Llame 1800 24 24 24
15	4299	
16	4306	
17	4313	
18	4320	
19	4327	
20	4334	
21	4341	
22	4348	
23	4355	
Promedio DMO: 24 m3		

-FACTURA SUBSIDIADA-
Consulta de Pagos, lectura, entrega de facturas llamando gratis al telefono 1-800-242424.

DETALLE DE FACTURACIÓN

DESCRIPCIÓN	CANTIDAD	VALOR USD
AGUA	1	1,95
ALCANTARILLADO	1	0,76
ADMIN. CLIENTES	1	2,10

Lote # 9

IVA Tarifa 0%:	0,00
Subtotal Tarifa 0%:	4,81
IVA Tarifa 12%:	0,00
Subtotal Tarifa 12%:	0,00

VALOR TOTAL FACTURA (USD): 4,81

Su monto subsidiado es de USD: 3,67 **MESES DEUDA 1**

El Agua Potable de esta Empresa Pública tiene certificación del cumplimiento de la norma INEN 1108

FECHA EMISIÓN: 21-08-2015

FECHA VENCIMIENTO: 07-09-2015

QUITO ALCALDIA

Empresa Pública Metropolitana de Agua Potable y Saneamiento
RUC: 1768154260001



TOTAL PAGAR (USD): 4,81

EPMAPS

AGUA DE QUITO

EMPRESA PÚBLICA METROPOLITANA DE AGUA POTABLE Y SANEAMIENTO

MATRIZ: Av. Mariana de Jesús S/N y Alamanita
CONTRIBUYENTE ESPECIAL Resolución No. 281 del 23 de Enero de 1997
www.aguaquito.gob.ec - Atención al cliente: 1800-242424

RUC: 1768154260001

ESTADO DE CUENTA No.
001-008 007907201

CLAVE DE ACCESO:

152
Cinco cincuenta y dos

CUENTA No.: 2881731

No. MEDIDOR: 1315021224

RAZON SOCIAL: GONZALEZ ORTIZ ANITA ANILCAR MICHEL C. POSTAL: 170407

TELÉFONO: 22280770

CEDULA/RUC: 13005-9914-7 TIPO TARIFA: Doméstico

DIRECCION: COOP BALCO QUITILAO SOND 111 PLACA PR.

CICLO SECTOR RUTA M2 SECUENCIA PISO DPTO M. CALCULO

15 002 02 053 05590 00 01 Real

LECT. ANTERIOR 1121 LECT. ACTUAL 1129 PERIODO DE CONSUMO 25-10-2016 / 24-11-2016 CONSUMO (MB) 8

Mensaje al Cliente

Pague únicamente el monto facturado. Este documento no tiene valor de en nuestros Centros Integrales tributario, para descargar su de Atención al Cliente y pagar factura electrónica ingrese a Autorizadas. La EPMAPS no realiza cobros a domicilio. Demande estos casos! Llame: 1800-24-24-24

Detalle de valores a pagar

FACTURACION DEL MES (A)

CP	DESCRIPCION	P.U	DESC.	P. TOTAL
03		2,43	0,25	2,23
04	ALCANTARILLADO	0,96	0,10	0,86
05	ADMIN. CLIENTES	2,10	0,00	2,10
36	INTERES FINANCIAMIENTO	1,17	0,00	1,17

QUITO

Su monto subsidiado es de USD: 4,19

SUBTOTAL 14%:	0,00
SUBTOTAL 0%:	6,71
SUBTOTAL no sujeto IVA:	0,00
SUBTOTAL sin impuestos:	0,00
Descuento Fact. Financiero:	0,35

IVA 14%: 0,00
VALOR TOTAL FACTURA (USD): 6,36

INFORMACION ADICIONAL (OTROS VALORES POR PAGAR EPMAPS) (B)

1 CUOTA DE CONVENIO 02/04 36,10

SUBTOTAL OTROS VALORES EPMAPS: 36,10

INFORMACION ADICIONAL (RECAUDACION DE TERCEROS) (C)

SUBTOTAL RECAUDACION DE TERCEROS: 0,00

CREDITOS A FAVOR DEL CLIENTE (D)

SUBTOTAL CREDITO: 0,00

MESES DEUDA | TOTAL A PAGAR (A) + (B) + (C) - (D) : 42,46

El Agua Potable de esta Empresa Pública tiene certificación del cumplimiento de la norma INEN 1108

FECHA EMISION 24-11-2016

FECHA VENCIMIENTO 08-12-2016

EPMAPS
AGUA DE QUITO

Empresa Pública Metropolitana de Agua Potable y Saneamiento

RUC: 1768154260001



RUC: 1768154260001

ESTADO DE CUENTA No. 001 003 001 683999
 CLAVE DE ACCESO: **151**
Ciclo anterior y uno



CUENTA No.: **2881805** No. MEDIDOR: 4089831
 RAZON SOCIAL: IEMA GUTISHCAMATGUA JORGE ENRI QUE C. POSTAL: 170407
 TELÉFONO: 0

CEDULA/RUC: 1709171878 DIRECCION: COOP BAL QUITE#0 SUARL2 LT2 PLACA PR:

CICLO	SECTOR	RUTA	M2	SECUENCIA	PISO	DPTO	M. CALCULO
15	03	015	0287	00	01	170407	
LECT. ANTERIOR	LECT. ACTUAL	PERIODO DE CONSUMO	CONSUMO (M3)				
1997	1 2015	15-01-2016 / 25-02-2016	58				

MENSAJE AL CLIENTE
 Paque unicamente el monto facturado en nuestros Centros integrales de Atención al Cliente y puntos Autorizados. La EPMAPS no realiza cobros a domicilio. Denuncie estos casos! Llame 1800 24 24 24
 Este documento no tiene valor tributario, para descargar su factura electronica ingrese a nuestro servicio web www.aguaquito.gob.ec Su usuario es el numero de cuenta y la clave la cedula registrada en este documento.

DETALLE DE VALORES A PAGAR
 FACTURACION DEL MES (A)

CF	DESCRIPCION	P.U.	DESC.	P. TOTAL
03	1	34,18	0,00	34,18
04	1	13,19	0,00	13,19
05	1	2,10	0,00	2,10

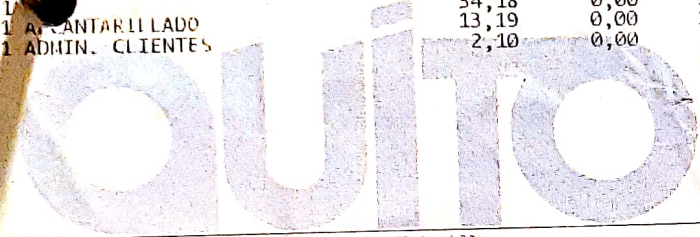

Su monto subsidiado es de USD: 52,78

SUBTOTAL 12%: 0,00
 SUBTOTAL 0%: 49,47
 SUBTOTAL no sujeto IVA: 0,00
 SUBTOTAL sin impuestos: 0,00

IVA 12%: 0,00
 VALOR TOTAL FACTURA (USD): 49,47

INFORMACION ADICIONAL (OTROS VALORES POR PAGAR EPMAPS) (B)

SUBTOTAL OTROS VALORES EPMAPS: 0,00

INFORMACION ADICIONAL (RECAUDACION DE TERCEROS) (C)

SUBTOTAL RECAUDACION DE TERCEROS: 0,00

SUBTOTAL CREDITO: 0,00

MESES DEUDA | **TOTAL A PAGAR (A) + (B) + (C) - (D) : 49,47**

El Agua Potable de esta Empresa Pública tiene certificación del cumplimiento de la norma INEN 1108
 FICHA DE REGISTRO: 25-02-2016
 FICHA DE EXPIRACION: 10-03-2016



TOTAL PAGAR (USD) 49,47

EMPRESA ELÉCTRICA QUITO S.A.E.E.Q.
 Autorización SRI: 1116126814
 Fecha Autorización: 2014-12-23
 Válida Hasta: 2015-12-23
 Las Casas E1-24 V. Av. 10 de Agosto
 R.U.C.: 1790053981001
 CONTRIBUYENTE ESPECIAL
 RESOLUCIÓN AF. 5368

Factura No. 001-006-007491762
 Autorización SRI: 1116126814
 Fecha Autorización: 2014-12-23
 Válida Hasta: 2015-12-23

No. de Control: 186981513-21
 Valor a pagar: 7.10
 Fecha de vencimiento: INMEDIATO

INFORMACIÓN DEL CONSUMIDOR

SUMINISTRO: 1869815-3 VILLARREAL SIGCHA GABRIELA DEL PILAR
Código Único Eléctrico Nacional: 1401869815 Cédula / R.U.C.: 1718409673
Dirección servicio: OE 13 JUAN DE SOTO LT 15 N 7 SALVADOR ALLENDE BALCON QUITENO sum ref 1692833-k
Plan/Geocódigo: 33 30-02-022-6404 Tarifa: 205-Residencial (Baja Tension)
Provincia - Cantón - Parroquia: PICHINCHA - DISTRITO METROPOLITANO QUITO - SAN ROQUE
Dirección notificación: Domicilio

1. FACTURACIÓN SERVICIO ELÉCTRICO Y ALUMBRADO PÚBLICO

Medidor: 244966-LIN-AT Factor multiplicación: 1.00
Desde: 2015-10-26 **Hasta:** 2015-11-25
Factor Potencia: 1.00 **Penalización Fp:** 0.000000
Días Facturados: 30 **Constante:** 1.00
Tipo consumo: Leído **Factor Corrección:** 1.00

Descripción	Actual	Anterior	Consumo	Unid.	Valores
Energía	6.00	6.00	0	kWh	0

VALOR CONSUMO:
 COMERCIALIZACION 0.00
 SUBSIDIO CRUZADO 1.41
 INTERES MORA 0.00
 I.V.A.(0%) 0.01
 0.00
SUBTOTAL SERVICIO ELÉCTRICO (SE): 1.42
 SERV.ALUM.PUB 0.08
SUBTOTAL ALUMBRADO PÚBLICO (AP): 0.08
TOTAL SE Y AP (1): 1.50

AHORRO POR:
 Tarifa de Billedad 0.00
 Cocción Eléctrica 0.00
 Calentamiento de Agua 0.00
 Total: 0.00

150
 costo
 anuencia

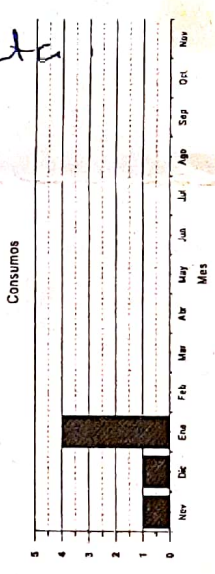

2. VALORES PENDIENTES
 CONCEPTO VALOR
 SALDO ANTERIOR (1 FACTURAS) 3.55
TOTAL VALORES PENDIENTES (2): 3.55

EMPRESA ELÉCTRICA QUITO S.A.E.E.Q.
 Autorización SRI: 1116126814
 Fecha Autorización: 2014-12-23
 Válida Hasta: 2015-12-23
 Las Casas E1-24 V. Av. 10 de Agosto
 R.U.C.: 1790053981001
 CONTRIBUYENTE ESPECIAL
 RESOLUCIÓN AF. 5368

EMPRESA ELÉCTRICA QUITO S.A.E.E.Q.
 Autorización SRI: 1116126814
 Fecha Autorización: 2014-12-23
 Válida Hasta: 2015-12-23

SUMINISTRO: 1869815-3
 VILLARREAL SIGCHA
 GABRIELA DEL PILAR
 No. de Control: 186981513-21
 Valor a pagar: 7.10

INFORMACIÓN DEL CONSUMIDOR

SUMINISTRO: 1713995-9 JUCA ANA NOEMI
 Código Único Eléctrico Nacional: 1401713995
 Cédula / R.U.C.: 1710608355
 Dirección servicio: OE13 JUAN SOTO LT6 N7 SALVADOR ALLENDE BALCON QUITENO sum ref 1176103-8
 Plan/Geocódigo: 33 30-02-022-6630 Tarifa: 205-Residencial (Baja Tension)
 Provincia - Cantón - Parroquia: PICHINCHA - DISTRITO METROPOLITANO QUITO - SAN ROQUE
 Dirección notificación: Domicilio

1. FACTURACIÓN SERVICIO ELÉCTRICO Y ALUMBRADO PÚBLICO

Medidor: 122582B-HEX-AM Desde: 2016-04-25 Hasta: 2016-05-25 Dias Facturados: 30 Tipo consumo: Leído Constante: 1.00
 Factor multiplicación: 1.00 Factor Corrección: 1.00 Factor Potencia: 1.00 Penalización Fp: 0.00

Descripción	Actual	Anterior	Consumo	Unid.	Valores
Energía	5569.00	5452.00	117	KWh	9.41

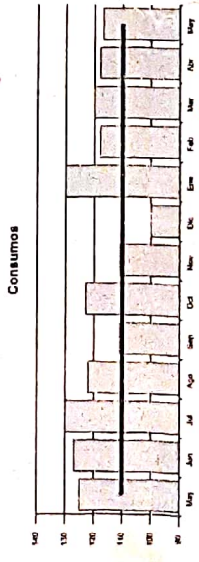

1.1 SERVICIO ELÉCTRICO Y SAPG

VALOR CONSUMO:	9.41
COMERCIALIZACION	1.41
SUBSIDIO CRUZADO	1.80
I.V.A.(0%)	0.00
SUBTOTAL SERVICIO ELÉCTRICO (SE):	9.02
SERV.ALUM.PUB	0.75
SUBTOTAL ALUMBRADO PÚBLICO (AP):	0.75

1.2 OTROS PAGOS SERVICIO ELÉCTRICO Y SAPG

SUBTOTAL OTROS:	0.00
TOTAL SE, AP Y OTROS (1):	9.77

2. VALORES PENDIENTES

CONCEPTO VALOR
 VALORES PENDIENTES (2) : 0.00

3. RECAUDACIÓN TERCEROS SECTOR ELÉCTRICO(SE)-PLANES DE FINANCIAMIENTO

ESTOS VALORES NO FORMAN PARTE DE LOS INGRESOS DE LA EMPRESA ELÉCTRICA
 CONCEPTO SUSTENTO LEGAL VALOR
 RECAUDACION TERCEROS SECTOR ELÉCTRICO (3) 0.00

SUBSIDIO DEL GOBIERNO

Tarifa Eléctrica	7.04
TOTAL:	7.04

0000149
 catorce y nueve.

TOTAL	9.77
Servicio Eléctrico-Alumbrado Público(1)	9.77
Valores Pendientes(2)	0.00
Recaudación Terceros SE(3)	0.00
TOTAL SECTOR ELÉCTRICO (A) (1+2+3)	9.77

Factura No. 001-006-007491763
 Autorización SRI: 1116126814
 Fecha Autorización: 2014-12-23
 Válida Hasta: 2015-12-23

Fecha de Emisión: 2015-11-27

Fecha de vencimiento: INMEDIATO

EMPRESA ELECTRICA QUITO S.A.E.E.Q.
 Las Casas El-24 y Av. 10 de Agosto
 R.U.C.: 1790053881001
 CONTRIBUYENTE ESPECIAL
 RESOLUCION N°: 5363

INFORMACION DEL CONSUMIDOR

SUMINISTRO: 1869812-9 VILLARREAL SIGCHA GABRIELA DEL PILAR
 Código Único Eléctrico Nacional: 1401869812 Cédula / R.U.C.: 1718409673 Código Postal: 2015-11-27 1
 Dirección servicio: OE 13 JUAN DE SOTO LT 15 N7 SALVADOR ALLENDE BALCON QUITENO sum ref 1692833-k
 Plan/Geocódigo: 33 30-02-022-6406 Tarifa: 205-Residencial (Baja Tension)
 Provincia - Cantón - Parroquia: PICHINCHA - DISTRITO METROPOLITANO QUITO - SAN ROQUE
 Dirección notificación: Domicilio

1. FACTURACION SERVICIO ELÉCTRICO Y ALUMBRADO PÚBLICO

Medidor: 242257-LIN-AT Factor multiplicación: 1.00 Constante: 1.00
 Desde: 2015-10-26 Hasta: 2015-11-25 Tipo consumo: Leído
 Factor Potencia: 1.00 Penalización Fp: 0.000000 Dias Facturados: 30 Factor Corrección: 1.00

Descripción	Actual	Anterior	Consumo	Unid.	Valores
Energía	9.00	6.00	3.00	kWh	.24

VALOR CONSUMO: 0.24
 COMERCIALIZACION 1.41
 SUBSIDIO CRUZADO 0.24
 SUBSID.TARIDIG.COMAE 0.59
 INTERES MORA 0.01
 I.V.A.(0%) 0.00
SUBTOTAL SERVICIO ELÉCTRICO (SE): 2.61
 SERV.ALUM.PUB 0.10
SUBTOTAL ALUMBRADO PÚBLICO (AP): 0.10
TOTAL SE Y AP (1): 0.93

AHORRO POR:
 Tarifa de Dignidad 0.59
 Cocción Eléctrica 0.00
 Calentamiento de Agua 0.00
Total: 0.59

0000148
 ciento cuarente y ocho

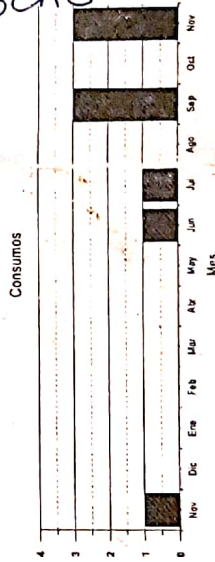

2. VALORES PENDIENTES

CONCEPTO VALOR
 SALDO ANTERIOR (1 FACTURAS) 3.55
TOTAL VALORES PENDIENTES (2): 3.55

EMPRESA ELECTRICA QUITO S.A.E.E.Q.
 Las Casas El-24 y Av. 10 de Agosto
 R.U.C.: 1790053881001
 CONTRIBUYENTE ESPECIAL

Factura No. 001-006-007491763 SUMINISTRO: 1869812-9
 Autorización SRI: 1116126814 VILLARREAL SIGCHA
 GABRIELA DEL PILAR
 No. de Control: 186981213-37
 Valor a pagar: 6.55

Factura No.

001-006-001108

11-07-20

2016-12-15

Autorización SRI:
Fecha Autorización:
Válida Hasta:

Las Casas El 24 y Av. 10 de Agosto
QUITO
R.U.C.: 790053881001
CONTRIBUYENTE ESPECIAL
RESOLUCIÓN N°: 5368

2016-12-15

Fecha de Emisión:

2016-07-27

No. de Control: 117609808-92
Valor a pagar: 50.64

Fecha de Vencimiento: 2016-08-15

INFORMACIÓN DEL CONSUMIDOR

SUMINISTRO: 1176098-8 AQUINO YAGUAL LIBORIO GUSTAVO
Código Único Eléctrico Nacional: 1401176098 Cédula / R.U.C.: 0901321216
Dirección servicio: OE13 JUAN SOTO LT-16 PB N7 SALVADOR ALLENDE BALCON QUITENO
Plataforma: 33 30-02-022-6410 Tarifa: 215-Residencial PEC (Baja Tension)
Provincia - Cantón - Parroquia: PICHINCHA - DISTRITO METROPOLITANO QUITO - SAN ROQUE
Dirección notificación: Domicilio

Código Postal: 170408

2016-07-27 1

1. FACTURACIÓN SERVICIO ELÉCTRICO Y ALUMBRADO PÚBLICO

Medidor: 244581-LIN-AT **Desde:** 2016-06-24 **Hasta:** 2016-07-25 **Días Facturados:** 31 **Tipo consumo:** Leído **Constante:** 1.00
Factor multiplicación: 1.00 **Factor Corrección:** 1.00 **Factor Potencia:** 1.00 **Penalización Fp:** 0.00

Descripción	Actual	Anterior	Consumo	Unid.
Energía medida	8469.04	8098.00	371.04	kWh
Energía Cocoon Eléctrica y calentamiento de Agua (incluye-mat hasta 100 kWh)			0.00	kWh

Descripción	Actual	Anterior	Consumo	Unid.	Valores
Energía			371.04	kWh	34.03

1.1 SERVICIO ELÉCTRICO Y SAGS
VALOR CONSUMO: 34.03
COMERCIALIZACION 1.41
SUBSIDIO SOLIDARIO 3.54
I.V.A. (0%) 0.00
SUBTOTAL SERVICIO ELÉCTRICO (SE): 38.98

SERV. ALUM. PUB 2.46
SUBTOTAL ALUMBRADO PÚBLICO (AP): 2.46

1.2 OTROS PAGOS SERVICIO ELÉCTRICO Y SAGS

SUBTOTAL OTROS: 0.00

TOTAL SE, AP Y OTROS (1): 41.44

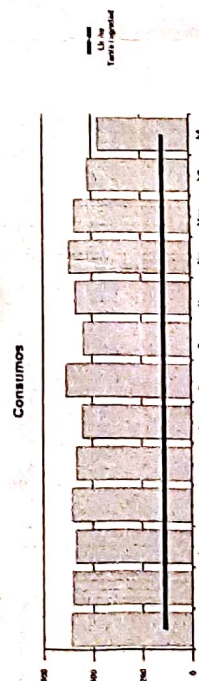

2. VALORES PENDIENTES

VALORES PENDIENTES (2): CONCEPTO VALOR 0.00

3. RECAUDACIÓN TERCEROS SECTOR ELÉCTRICO(SE)-PLANES DE FINANCIAMIENTO

ESTOS VALORES NO FORMAN PARTE DE LOS INGRESOS DE LA EMPRESA ELÉCTRICA

RECAUDACIÓN TERCEROS SECTOR ELÉCTRICO (3): CONCEPTO VALOR 0.00

0000147
ciato cuenta
y siete.

SUBSIDIO DEL GOBIERNO	
Tarifa Eléctrica	18.13
TOTAL:	18.13

TOTAL	
Servicio Eléctrico-Alumbrado Público(1)	41.44
Valores Pendientes(2)	0.00
Recaudación Terceros SE(3)	0.00
TOTAL SECTOR ELÉCTRICO (A) (1+2+3)	41.44

Factura No. 001-006-127
 Autorización SRI: 117602918-42
 Fecha Autorización: 2016-08-15
 Válida Hasta: 2016-12-15
 No. de Control: 117602918-42
 Valor a pagar: 31.99

Fecha de Emisión: 2016-07-27

Fecha de Vencimiento: 2016-08-15

INFORMACIÓN DEL CONSUMIDOR

SUMINISTRO: 1176029-5 SIGNON LEMA JAIME GONZALO
Código Único Eléctrico Nacional: 1401176029 Cédula / R.U.C.: 1709859522
Dirección servicio: OE12B LT.23 PB N6C FRANCISCO SUAREZ BALCON QUITENO
Plan/Geocódigo: 33 30-02-022-1390 Tarifa: 205-Residencial (Baja Tension)
Provincia - Cantón - Parroquia: PICHINCHA - DISTRITO METROPOLITANO QUITO - SANTA PRISCA
Dirección notificación: Domicilio

Código Postal: 170408

2016-07-27 1

1. FACTURACIÓN SERVICIO ELÉCTRICO Y ALUMBRADO PÚBLICO

Medidor: 1046055-POL-AM **Desde:** 2016-06-24 **Hasta:** 2016-07-25 **Días Facturados:** 31 **Tipo consumo:** Leado **Constante:** 1.00
Factor multiplicación: 1.00 **Factor Corrección:** 1.00 **Factor Potencia:** 1.00 **Penalización Fp:** 0.00

Descripción	Actual	Anterior	Consumo	Unid.	Valores
Energía	22721.00	22715.00	246	kWh	21.23

Consumos



2. VALORES PENDIENTES

CONCEPTO	VALOR
VALORES PENDIENTES (2) :	0.00

3. RECAUDACIÓN TERCEROS SECTOR ELÉCTRICO(SE)-PLANES DE FINANCIAMIENTO

ESTOS VALORES NO FORMAN PARTE DE LOS INGRESOS DE LA EMPRESA ELÉCTRICA

CONCEPTO	SUSTENTO LEGAL	VALOR
RECAUDACIÓN TERCEROS SECTOR ELÉCTRICO (3)		0.00

0000146
 ciento cuarenta y seis

SUBSIDIO DEL GOBIERNO	
Tarifa Eléctrica	13.35
TOTAL:	13.35

TOTAL	
Servicio Eléctrico-Alumbrado Público(1)	26.47
Valores Pendientes(2)	0.00
Recaudación Terceros SE(3)	0.00
TOTAL SECTOR ELÉCTRICO (A) (1+2+3)	26.47

ORDEN DE COBRO POR CUENTA DE TERCEROS
LEY DE DEFENSA CONTRA INCENDIOS

Beneficiario: CUERPO DE BOMBEROS DEL DISTRITO METROPOLITANO RUC: 1709859522
Suministro: 1176029-5 Cédula / R.U.C.: 1709859522
Nombre: SIGNON LEMA JAIME GONZALO
Dirección servicio: OE12B LT.23 PB N6C FRANCISCO SUAREZ BALCON QUITENO
Fecha de Emisión: 2016-07-27

CONCEPTO	IMPUESTO BOMBEROS	VALOR
TOTAL LEY DE DEFENSA CONTRA INCENDIOS (4)		1.57

ORDEN DE COBRO POR CUENTA DE TERCEROS
ORDENANZA MUNICIPAL

Beneficiario: EMPRESA PUBLICA METROPOLITANA DE ASES RUC: 1709859522
Suministro: 1176029-5 Cédula / R.U.C.: 1709859522
Nombre: SIGNON LEMA JAIME GONZALO
Dirección servicio: OE12B LT.23 PB N6C FRANCISCO SUAREZ BALCON QUITENO
Fecha de Emisión: 2016-07-27

CONCEPTO	TASA RECOLECCION BAS	VALOR
TOTAL ORDENANZA MUNICIPAL (5)		4.03

ORDEN DE COBRO POR CUENTA DE TERCEROS
OTROS RUBROS TERCEROS

Suministro: 1176029-5 Cédula / R.U.C.: 1709859522
Nombre: SIGNON LEMA JAIME GONZALO
Dirección servicio: OE12B LT.23 PB N6C FRANCISCO SUAREZ BALCON QUITENO
Fecha de Emisión: 2016-07-27

CONCEPTO	RUC	VALOR
CAMPANA LIBRO	1792189616001	1.00
TOTAL OTROS RUBROS TERCEROS (6):		1.00

Lote # 27

RESUMEN DE VALORES A PAGAR

Total Sector Eléctrico (A)	26.47
Total por Cuenta Terceros (4+5+6)	7.52
TOTAL A PAGAR (USD)	33.99

Factura No. 905341
 Autorización SRI: 1730335381001-720
 Fecha Autorización: 2016-11-15
 Válida Hasta: 2016-12-15

Fecha de Emisión: 2016-10-27

INFORMACIÓN DEL CONSUMIDOR

SUMINISTRO: 1405135-K LEMA ALOMOTO WILSON FRANKLIN
Código Único Eléctrico Nacional: 1401405135 **Cédula / R.U.C.:** 1711708352
Dirección servicio: OE12B LT-24 PB 01 N6C FRANCISCO SUAREZ BALCON QUITENO Sum. 253342-4
Plan/Geocódigo: 33 30-02-022-1400 **Tarifa:** 205-Residencial (Baja Tension)
Provincia - Cantón - Parroquia: PICHINCHA - DISTRITO METROPOLITANO QUITO - SAN ROQUE
Dirección notificación: Domicilio

1. FACTURACIÓN SERVICIO ELÉCTRICO Y ALUMBRADO PÚBLICO

Medidor: 97197-PAF-AB **Desde:** 2016-09-26 **Hasta:** 2016-10-25 **Días Facturados:** 29 **Tipo consumo:** Leído **Constante:** 1.00
Factor multiplicación: 1.00 **Factor Corrección:** 1.00 **Factor Potencia:** 1.00 **Penalización Fp:** 0.00

Descripción	Actual	Anterior	Consumo	Unid.	Valores
Energía 00h - 24h (C-D)	180006.04	179840.04	166.00	kWh	13.61

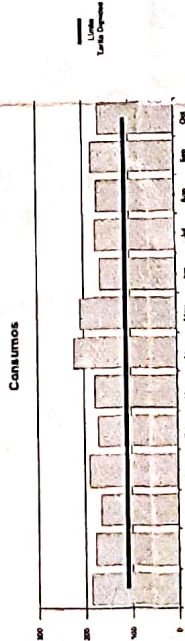

2. VALORES PENDIENTES
 CONCEPTO VALOR
VALORES PENDIENTES (2): 0.00

3. RECAUDACIÓN TERCEROS SECTOR ELÉCTRICO(S) PLANES DE FINANCIAMIENTO
 ESTOS VALORES NO FORMAN PARTE DE LOS INGRESOS DE LA EMPRESA ELÉCTRICA
 CONCEPTO SUSTENTO LEGAL VALOR
RECAUDACIÓN TERCEROS SECTOR ELÉCTRICO (3) 0.00

lote # 21

No. de Control: 140513501-50
 Valor a pagar: 22.37
 Fecha de Vencimiento: 2016-11-15

ORDEN DE COBRO POR CUENTA DE TERCEOS
LEY DE DEFENSA CONTRA INCENDIOS
Beneficiario: CUERPO DE BOMBEROS DEL DISTRITO METROPOLITANO RUC: 1730335381001
Suministro: 1405135-K Cédula / R.U.C.: 1711708352
Nombre: LEMA ALOMOTO WILSON FRANKLIN
Dirección servicio: OE12B LT-24 PB 01 N6C FRANCISCO SUAREZ BALCON QUITENO
Fecha de Emisión: 2016-10-27

CONCEPTO
IMPUESTO BOMBEROS VALOR 1.23
TOTAL LEY DE DEFENSA CONTRA INCENDIOS (4): 1.23

ORDEN DE COBRO POR CUENTA DE TERCEROS
ORDENANZA MUNICIPAL

Beneficiario: EMPRESA PUBLICA METROPOLITANA DE ASEO RUC: 1730335381001
Suministro: 1405135-K Cédula / R.U.C.: 1711708352
Nombre: LEMA ALOMOTO WILSON FRANKLIN
Dirección servicio: OE12B LT-24 PB 01 N6C FRANCISCO SUAREZ BALCON QUITENO
Fecha de Emisión: 2016-10-27

CONCEPTO
TASA RECOLECCION BAS VALOR 3.06
TOTAL ORDENANZA MUNICIPAL (5): 3.06

6000145
 auto
 warentay
 ano

RESUMEN DE VALORES A PAGAR

Total Sector Eléctrico (A)	17.48
Total por Cuenta Terceros (4+5+6)	4.89
TOTAL A PAGAR (USD)	22.37

Factura No. 001-006-002151
 Autorización SRI: 11-07-20
 Fecha Autorización: 2016-12-15
 Válida Hasta: 2016-12-15

Fecha de Emisión: 2016-10-27

No. de Control: 117588114-04
 Valor a pagar: 31.84

Fecha de Vencimiento: 2016-11-15

INFORMACIÓN DEL CONSUMIDOR

SUMINISTRO: 1175881-9 NICOLALDE LEMA SEGUNDO L
 Código Único Eléctrico Nacional: 1401175881 Cédula / R.U.C.: 1706878145
 Dirección servicio: OE13 JUAN SOTO LT 9 PB N7 SALVADOR ALLENDE BALCON QUITENO
 Plan/Geocódigo: 33 30-02-022-6520 Tarifa: 205-Residencial (Baja Tension)
 Provincia - Cantón - Parroquia: PICHINCHA - DISTRITO METROPOLITANO QUITO - SANTA PRISCA
 Dirección notificación: Domicilio

Código Postal: 170408
 2016-10-27 1

1. FACTURACIÓN SERVICIO ELÉCTRICO Y ALUMBRADO PÚBLICO

Medidor: 510795-HEX-AM Desde: 2016-09-26 Hasta: 2016-10-25 Días Facturados: 29 Tipo consumo: Leído Constante: 1.00
 Factor multiplicación: 1.00 Factor Corrección: 1.00 Factor Potencia: 1.00 Penalización Fp: 0.00

Descripción	Actual	Anterior	Consumo	Unid.	Valores
Energía 00h - 24h (L+D)	13027.00	13586.00	41	kWh	3.21

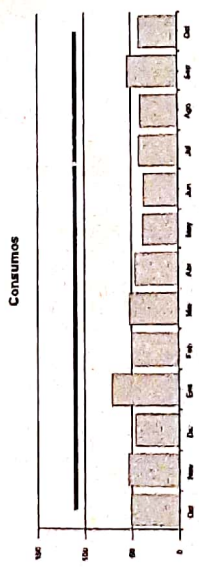

2. VALORES PENDIENTES

CONCEPTO	VALOR
VALORES PENDIENTES (2) :	0.00

3. RECAUDACIÓN TERCEROS SECTOR ELÉCTRICO(SE)-PLANES DE FINANCIAMIENTO
 ESTOS VALORES NO FORMAN PARTE DE LOS INGRESOS DE LA EMPRESA ELÉCTRICA

CONCEPTO	VALOR
PROY RENOVIA REFR(CUOTA 8 de 12)	26.25
INT.PROY RENOVIA REFR	0.55
RECAUDACIÓN TERCEROS SECTOR ELÉCTRICO (3)	26.80

1.1 SERVICIO ELÉCTRICO Y SAPG

VALOR CONSUMO:	3.21
COMERCIALIZACION	1.41
SUBSIDIO CRUZADO	1.60
SUBSIDIO TARI.DIG.COME	0.69
I.V.A.(0%)	0.00
SUBTOTAL SERVICIO ELÉCTRICO (SE):	2.33
SERV.ALUM.PUB	0.30
SUBTOTAL ALUMBRADO PÚBLICO (AP):	0.30

1.2 OTROS PAGOS SERVICIO ELÉCTRICO Y SAPG

SUBTOTAL OTROS:	0.00
TOTAL SE, AP Y OTROS (1):	2.63

SUBSIDIOS DEL GOBIERNO

Tarifa Eléctrica	2.55
Tarifa Dignidad	0.69
TOTAL:	3.24



TOTAL

Servicio Eléctrico-Alumbrado Público(1)	2.63
Valores Pendientes(2)	0.00
Recaudación Terceros SE(3)	26.80
TOTAL SECTOR ELÉCTRICO (A) (1+2+3)	29.43

ORDEN DE COBRO POR CUENTA DE TERCEROS
 LEY DE DEFENSA CONTRA INCENDIOS
 Beneficiario: CUERPO DE BOMBEROS DEL DISTRITO METROPOLITANO RUC: 175027252001
 Suministro: 1175881-9 Cédula / R.U.C.: 1706878145
 Nombre: NICOLALDE LEMA SEGUNDO L
 Dirección servicio: OE13 JUAN SOTO LT 9 PB N7 SALVADOR ALLENDE BALCON Q
 Fecha de Emisión: 2016-10-27

IMPUESTO BOMBEROS

CONCEPTO	VALOR
TOTAL LEY DE DEFENSA CONTRA INCENDIOS (A):	1.23
	1.23

ORDEN DE COBRO POR CUENTA DE TERCEROS
 ORDENANZA MUNICIPAL
 Beneficiario: EMPRESA PUBLICA METROPOLITANA DE ASEO RUC: 1766155310007
 Suministro: 1175881-9 Cédula / R.U.C.: 1706878145
 Nombre: NICOLALDE LEMA SEGUNDO L
 Dirección servicio: OE13 JUAN SOTO LT 9 PB N7 SALVADOR ALLENDE BALCON Q
 Fecha de Emisión: 2016-10-27

TASA RECOLECCION BAS

CONCEPTO	VALOR
TASA RECOLECCION BAS	0.58
TOTAL ORDENANZA MUNICIPAL (S):	0.58

5000144
 ciento
 warenta
 y cuatro

RESUMEN DE VALORES A PAGAR

Total Sector Eléctrica (A)	29.43
Total por Cuenta Terceros (4+5+6)	2.41
TOTAL A PAGAR (USD)	31.84

INFORME DE REGULACIÓN METROPOLITANA

Municipio del Distrito Metropolitano de Quito

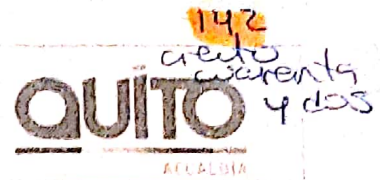

Fecha: 2016-12-28 10:48

No. 605833

***INFORMACIÓN PREDIAL EN UNIPROPIEDAD**

DATOS DEL TITULAR DE DOMINIO
 C C /R U C. 1792444977001
 Nombre o razón social COMITE PROMEJORAS DEL BARRIO BALCON QUITENO

DATOS DEL PREDIO
 Número de predio: 214584
 Geo clave: 170103300254005214
 Clave catastral anterior: 40202 03 092 000 000 000
 En derechos y acciones: NO

ÁREAS DE CONSTRUCCIÓN
 Área de construcción cubierta: 359.13 m2
 Área de construcción abierta: 0.00 m2
 Área bruta total de construcción: 359.13 m2

DATOS DEL LOTE
 Área según escritura: 5727.50 m2
 Área de levantamiento: 0.00 m2
 Área gráfica: 4193.13 m2
 Frente total: 162.26 m
 Máximo ETAM permitido: 10.00 % = 572.75 m2 [SU]
 Zona Metropolitana: CENTRO
 Parroquia: SAN JUAN
 Barrio/Sector: EL TEJAR

***IMPLANTACIÓN GRÁFICA DEL LOTE**

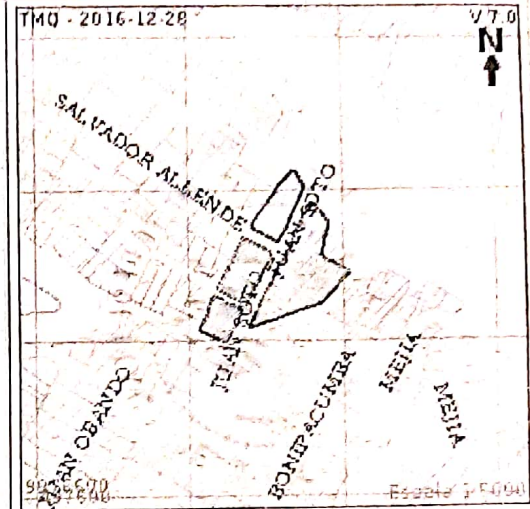

CALLES

Fuente	Calle	Ancho (m)	Referencia	Nomenclatura
IRM	S ALLENDE	7	ancho de via	
IRM	JUAN SOTO	8	ancho de via variable	
SIREC-Q	FRANCISCO SUAREZ	10	ancho de via variable	N6C

REGULACIONES

ZONA
 Zonificación: D4 (D303-80)
 Lote mínimo: 300 m2
 Frente mínimo: 10 m
 COS total: 240 %
 COS en planta baja: 80 %

PISOS
 Altura: 12 m
 Número de pisos: 3

RETIROS
 Frontal: 0 m
 Lateral: 0 m
 Posterior: 3 m
 Entre bloques: 6 m

Forma de ocupación del suelo: (D) Sobre línea de fábrica
 Clasificación del suelo: (SU) Suelo Urbano
 Uso principal: (RU3) Residencial urbano 3
 Servicios básicos: SI

AFECCIONES/PROTECCIONES

Descripción	Tipo	Derecho de vía	Retiro (m)	Observación
PROTECCIÓN DE ACCIDENTE GEOGRÁFICO	RETIRO			
QUEBRADA RELLENA	QUEBRADA RELLENA			El lote se encuentra en zona de protección de quebrada, talud o ribera de río. Para edificar solicitará la definición del borde superior de quebrada a la DMC. En caso de quebrada rellena adjuntará un informe de estudio de suelos emitido por un profesional.

OBSERVACIONES

SOLICITAR REPLANTEO VIAL DE LA CALLE JUAN SOTO FRANCISCO SUAREZ Y VAS ALEDAÑAS.
 LA CALLE FRANCISCO SUAREZ EN ESTE TRAMO POSEE 10.00 M
 RADIO DE CURVATURA = 2.50 METROS.
 EL TRAZADO VIAL DE LA CALLE FRANCISCO SUAREZ, SE APRUEBA SEGUN INFORME IC-2008-883, DE LA COMISION DE SUELO Y ORDENAMIENTO TERRITORIAL, DEL 19 DE FEBRERO DE 2009, SG 450; SECCION TRANSVERSAL: 8.00 M, CALZADA: 6.00 M, ACERAS: 1.00 M C/U
 SOLICITAR A LA DIRECCION DE AVALUOS Y CATASTROS LA DEFINICIÓN DEL BORDE SUPERIOR DE QUEBRADA. EL RETIRO DEBERA ESTAR DE ACUERDO A LO DISPUESTO EN LOS ARTS. 116, 117 Y 118 DE LA ORDENANZA 172

NOTAS

- Los datos aquí representados están referidos al Plan de Uso y Ocupación del Suelo e instrumentos de planificación complementarios, vigentes en el DMQ.
- Esta información consta en los archivos catastrales del MDMDQ. Si existe algún error acercarse a las unidades desconcentradas de Catastro de la Administración Zonal correspondiente para la actualización y corrección respectiva.
- Este informe no representa título legal alguno que perjudique a terceros.
- Este informe no autoriza ningún trabajo de construcción o división de lotes, tampoco autoriza el funcionamiento de actividad alguna.
- "ETAM" es el "Error Técnico Aceptable de Medición", expresado en porcentaje y m², que se acepta entre el área establecida en el Título de Propiedad (escritura), y la superficie del lote de terreno proveniente de la medición realizada por el MDMDQ, dentro del proceso de regularización de excedentes y diferencias de superficies, conforme lo establecido en el Artículo 481.1 del COOTAD; y, a la Ordenanza Metropolitana 0126 sancionada el 19 de Julio de 2016.
- Para iniciar cualquier proceso de habilitación de la edificación del suelo o actividad, se deberá obtener el IIRM respectivo en la administración zonal correspondiente.
- Este informe tendrá validez durante el tiempo de vigencia del PUOS.
- Para la habilitación de suelo y edificación los lotes ubicados en área rural solicitará a la EPMAPS factibilidad de servicios de agua potable y alcantarillado.

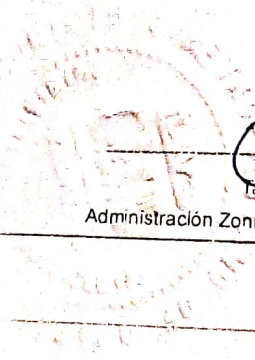

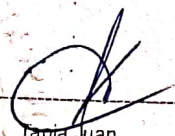
Tapia Juan



Administración Zonal Centro (Manuela Sáenz)

© Municipio del Distrito Metropolitano de Quito
Secretaría de Territorio Hábitat y Vivienda
2011 - 2016

debrada Rellena Colindante al Lote 20	20,16
debrada Rellena Colindante al Lote 21	45,43
debrada Rellena Colindante al Lote 22	3,73
debrada Rellena Colindante al Lote 23	77,43
debrada Rellena Colindante al Lote 24	134,88

141
Cuentos
Cuarenta y
uno

IMPLANTACIÓN GENERAL DEL

**ASENTAMIENTO HUMANO DE HECHO Y CONSOLIDADO DE INTERES SOCIAL DENOMINADO:
COMITE PRO-MEJORAS DEL BARRIO "BALCÓN QUITENO"**

PLANIFICACION

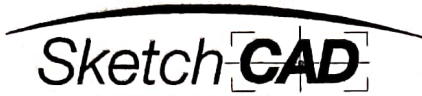

Urb. La Granja, Acceso 30, OE 5-13 y Av. Gaspar de Cervantes, entre
Mariana de Jesús y San Gabriel, Casa 212A
Teléfono: (593) 02 2822-574 - Fax: (593) 02 2436230
Quito - Ecuador

Jacqueline A. Paredes

Arq. Jacqueline A. Paredes E.
CONSULTORA
SENECYT 1005-03-326516

REPRESENTANTES ASENTAMIENTO HUMANO DE HECHO Y CONSOLIDADO DENOMINADO
COMITE PROMEJORAS BARRIO "BALCÓN QUITENO"

Maximo Songor
SR. MAXIMO SONGOR
C.I.: 1101821401
PRESIDENTE

CONTIENE
IMPLANTACION GENERAL
CUADRO DE AREAS Y LINDEROS
CORTES TIPO DE VIAS
CORTES TRANSVERSALES Y LONGITUDINALES
CUADRO DE PUNTOS GPS

UBICACION

Sector Toctiuco - Calle Juan José Soto
Parroquia San Juan - Cantón Quito

AREA DEL TERRENO

CLAVE CATASTRAL V^o DE PREDIO
40202 03 092 214584 ✓

FECHA:

Noviembre / 2016

ESCALA:

INDICADAS

LÁMINA

1 DE **1**

SELLOS MUNICIPALES.



140
cierto
carenta

UNIDAD ESPECIAL REGULA
TU BARRIO

SECRETARÍA DE COORDINACIÓN Y PARTICIPACIÓN CIUDADANA

" BALCÓN QUITAÑO "
CD - PLANO.

García Moreno N6-01 y Mejía

Tel.: 3952-300 Ext.: 15026 / 15027 / 15028

www.quito.gob.ec

6440139
ocho
treinta
y nueve.

Quito, 08 DIC. 2016

Asunto: Informe Nomenclatura AHHC Barrio Balcón Quiteño del Tejar

Trámite GDOC No. 571893
Hoja de Ruta No. TE-MAT-12738-16

Oficio No. 563 - GP 005950

Abogada
Karina Subía Dávalos
Directora de la Unidad Especial Regula Tu Barrio
Av. Gribaldo Miño y Av. Ilaló
Conocoto
Telf. 3989300 Ext. 22962
Presente

De mi consideración:

En atención al Oficio No. UERB-1674-2016, ingresado a la EPMMOP con Hoja de Ruta No. TE-MAT-12738-16, mediante el cual solicita el Informe de Nomenclatura Vial del Asentamiento Humano de Hecho y Consolidado "BARRIO BALCÓN QUITAÑO DEL TEJAR", ubicado en la parroquia San Juan; adjunto sírvase encontrar un CD con la información requerida en formato PDF.

Atentamente,

Ing. Lorena Izurieta Z.
Gerente de Planificación (E)
Empresa Pública Metropolitana de Movilidad y Obras Públicas

Adj.: - Copia de oficio No. UERB-1674-2016 y 1 planos (3 hojas)
- 1 CD

CC. Ing. Alejandro Larrea C. - Gerente General

05-12-2016

Elaborado por:	Ing. María Teresa Tayo H.	<i>M</i>
Revisado por:	Ing. Mónica Guzmán C.	<i>M</i>
HR. TE-MAT-12738-16		

UNIDAD ESPECIAL REGULA
TU BARRIO
SECRETARÍA DE COORDINACIÓN Y PARTICIPACIÓN CIUDADANA
Recibido por: *Lorena*
Firma:
Fecha: 13 DIC. 2016



0012738

30 NOV. 2016 *11:07 am*

Oficio No. UERB-1674-2016
Quito, 29 de Noviembre del 2016

Ing. Alejandro Larrea
GERENTE GENERAL DE LA EPMOP
Presente.-

De mis consideraciones:

Por medio del presente, solicito a Usted muy comedidamente disponer a quien corresponda la emisión del informe de nomenclatura de las vías del siguiente Asentamiento Humano de Hecho y Consolidado:

Nº	AHHyC DENOMINADO	PARROQUIA	Nº PREDIO	CLAVE CATASTRAL
1	BARRIO BALCÓN QUITIÑO DEL TEJAR	SAN JUAN	214584	40202 03 092

Adjunto:

- 1 CD del Plano Georeferenciado
- 1 Plano formato A1

Por la atención prestada anticipo mis agradecimientos.

Atentamente,

K. Subia
Abg. Karina Subía
DIRECTORA DE LA UNIDAD ESPECIAL "REGULA TÚ BARRIO"

	NOMBRES	FECHA	FIRMA/ SUMILLA
APROBADO POR:	Lcda. María José Cruz	28/11/2016	<i>[Firma]</i>
REVISADO POR:	Arq. Pablo Alcocer	28/11/2016	<i>[Firma]</i>
ELABORADO POR:	Arq. Francisco Delsalto	28/11/2016	<i>[Firma]</i>

5000137 coto treinta y siete

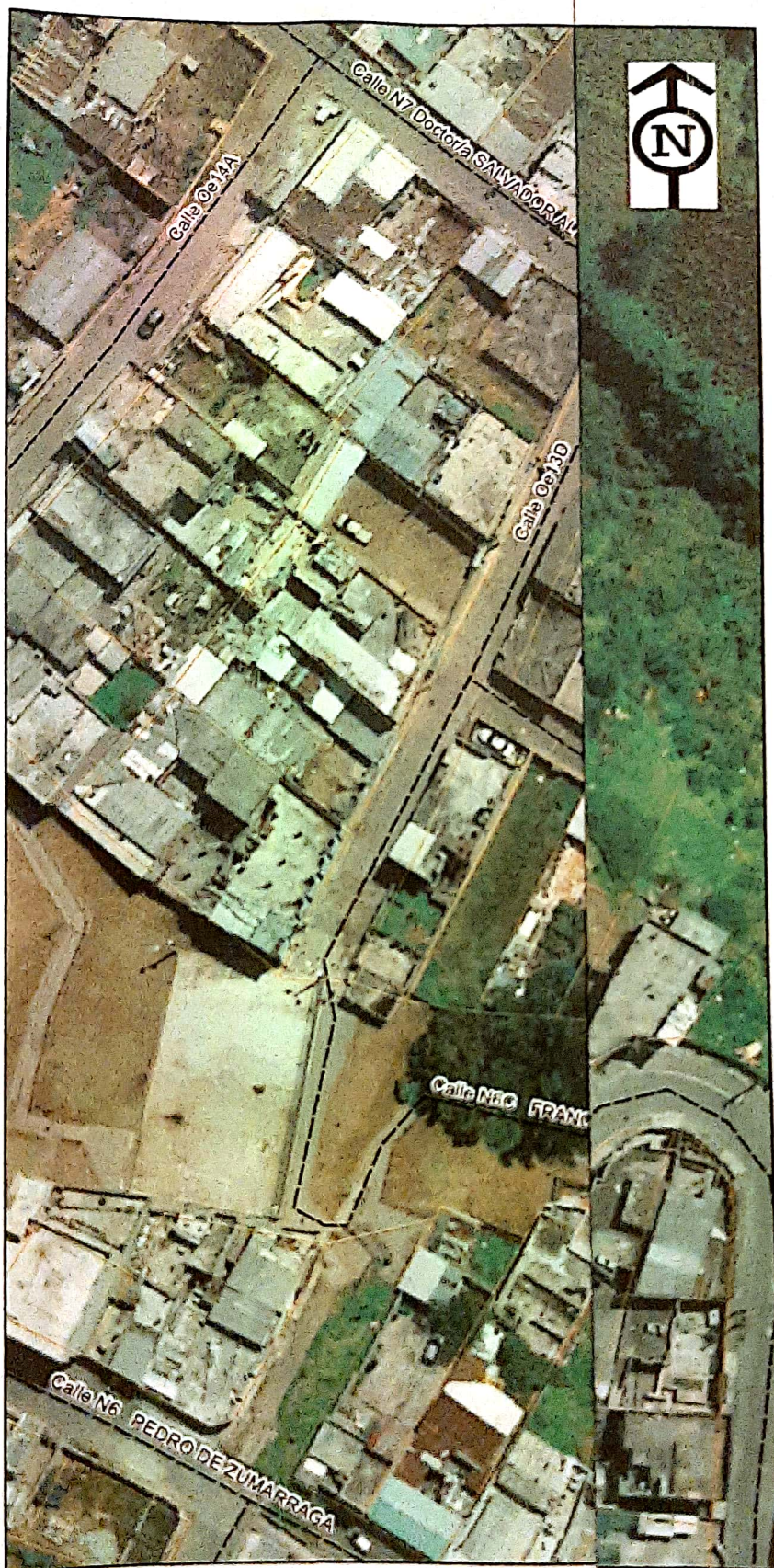

SIMBOLOGIA

LEYENDA EXPLICATIVA

- AHHC BALCON QUITENO
- - - EJES VIALES
- PREDIOS

UBICACIÓN

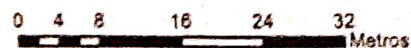
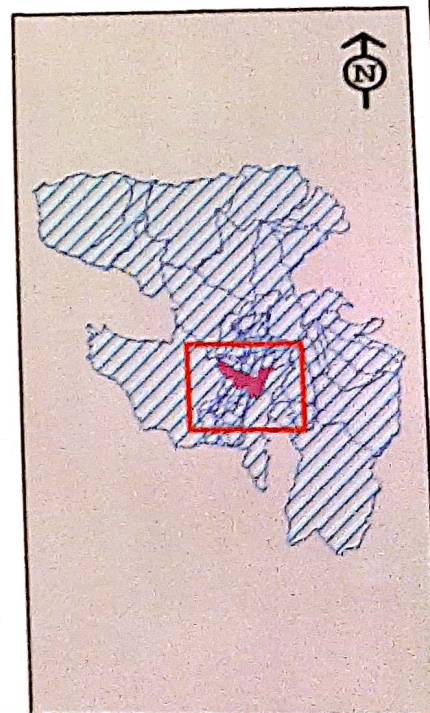

EMPRESA PUBLICA METROPOLITANA DE MOVILIDAD Y OBRAS PÚBLICAS



ING. ALEJANDRO LARREA
GERENTE GENERAL

GERENCIA DE PLANIFICACIÓN

PROYECTO: NO ASIMILABLE
PAIS: Información Geográfica
CON EJE ASE
BAL: Itinerario de Quito, mediante PRE002 del 18-12-2000.

OBSERVACIONES:
Estos planos se relacionan a la información de viabilidad y obra pública que son competencia de la EPMMOP

SISTEMA DE REFERENCIA ESPACIAL: SIRES QUITO
SISTEMA DE PROYECCIÓN CARTOGRAFICA: Universal Transversa de Mercator con Quito (TMQ), Zona 17E
DATUM HORIZONTAL: IAGG 1974
DATUM VERTICAL: El Sistema de Alturas con respecto al nivel del mar en la Estación Mareográfica de La Libertad, Prov. del Guayas