

EMPRESA PÚBLICA METROPOLITANA DE AGUA POTABLE Y SANEAMIENTO



RUC: 1768154260001

MATRIZ: Av. Mariana de Jesús S/N y Alcantarilla
CONTRIBUYENTE ESPECIAL: Resolución No. 281 del 23 de Enero de 1997

www.aguaquito.gob.ec - Atención al cliente: 1800-242424

FACTURA No. 001-201-001950915



CUENTA N°: 510048666

RUC/CI/PAC: 7068887617

VALIDO HASTA 16-03-2016

CLIENTE: LARA FAUSTO BUENAVENTURA

TELÉFONO: 22073483

DIRECCIÓN: BA MACARENA PRINCIPAL LT 9-A

CODIGO POSTAL: 170805

PLACA PREDIAL: 935397

SECTOR: Conocoto
CTA. ESP: 0

FECHAY LECTURA ANTERIOR 06-06-2015

FECHAY LECTURA ACTUAL 06-07-2015

EVOLUCION DE SU CONSUMO

MENSAJES AL CLIENTE

PERÍODO	Promedio de Consumo DMQ	Promedio de Consumo Cliente	M ³
11-14	24 m ³	7 m ³	6
12-14			8
01-15			6
02-15			6
03-15			5
04-15			8
05-15			13
06-15			6
07-15			6

MONTO SUBSIDIADO USD 3.14

Pague únicamente el monto facturado en nuestros Centros Integrales de Atención al Cliente y puntos autorizados. La EPMAAPS no realiza cobros a domicilio, ¡Denuncie estos casos! Llame al 1 800 24 24 24.

-FACTURA SUBSIDIADA- CONSULTE PAGOS, LECTURA, ENTREGA DEFECTURAS LLAMANDO GRATIS ALFONO 1-800-242424

El Agua Potable de esta Empresa Pública tiene certificación del cumplimiento de la norma INEN 1108

FECHA EMISIÓN 05-07-2015

FECHA VENCIMIENTO 20-07-2015

VÁLIDO ÚNICAMENTE CON REGISTRO DE PAGO, SELLO O COMPROBANTE ELECTRÓNICO

CICLO	SECTOR	RUTA	MZ	SECUENCIA	PISO	DPTO.
24	510	54	001	00282	00	01
CONSUMO (M3)	6	N. DEP	0	TARIFA	Domestico	
FACTURACIÓN	Real			SEC. ECO.	7	

DESCRIPCIÓN	VALOR USD
AGUA	1.67
ALCANTARILLADO	0.65
ADMIN. CLIENTES	2.10

QUITO
Cinco mil y uno

IVA Tarifa 0%
Subtotal Tarifa 0%
IVA Tarifa 12%
Subtotal Tarifa 12%

MESES DEUDA	TOTAL A PAGAR	USD
1	4.42	4.42



EMPRESA PÚBLICA METROPOLITANA DE AGUA POTABLE Y SANEAMIENTO

MATRIZ: Av. Mariana de Jesús S/N y Alemania
CONTRIBUYENTE ESPECIAL: Resolución No. 281 del 23 de Enero de 1997
www.aguaquito.gob.ec - Atención al cliente: 1800-244124

RUC: 1768154260001

ESTADO DE CUENTA No.
001-008 001746578

CLAVE DE ACCESO:

510040152
cincuenta



0901201604176815426000120060010017465702407300616

CUENTA No.: 510040152 No. MEDIDOR: 121512254
RAZON SOCIAL: QUINTU#A AMENDA#0 MIGUEL ANGE L C. POSTAL: 170805
TELÉFONO: 22073838

CEDULA/RUC: 1708015688		PLACA PR:					
DIRECCIÓN: BA MACARENA PRINCIPAL LT 8							
CICLO	SECTOR	RUTA	MZ	SECUENCIA	PISO	DPTO	IM. CALCULO
24	510	54	001	00270	00	01	Real
LECT. ANTERIOR	LECT. ACTUAL	PERIODO DE CONSUMO		CONSUMO (MB)			
389	414	105-12-2015 / 09-01-2016		25			

MENSAJE AL CLIENTE

Pague únicamente el monto facturado en nuestros Centros integrales de Atención al Cliente y puntos Autorizados. La EPMAPS no realiza cobros a domicilio. Denuncie estos casos! Llame 1800 24 24 24

Este documento no tiene valor tributario, para descargar su factura electrónica visite a nuestro servicio web www.aguaquito.gob.ec
Su usuario es el número de cuenta y la clave la cedula registrada en este documento.

DETALLE DE VALORES A PAGAR

FACTURACION DEL MES (A)			
CP	CA	DESCRIPCION	P. TOTAL
		P.U.	DESC.
03	1	AGUA	10,16
04	1	ALCANTARILLADO	3,92
05	1	ADMIN. CLIENTES	2,10
			0,00
			0,00
			0,00
			2,10

Su monto subsidiado es de USD: 22,76	SUBTOTAL 12%:	0,00
	SUBTOTAL 0%:	16,18
	SUBTOTAL no sujeto IVA:	0,00
	SUBTOTAL sin impuestos:	0,00

IVA 12%: 0,00
VALOR TOTAL FACTURA (USD): 16,18

INFORMACION ADICIONAL (OTROS VALORES POR PAGAR EPMAPS (B))

SUBTOTAL OTROS VALORES EPMAPS:	0,00
INFORMACION ADICIONAL (RECAUDACION DE TERCEROS) (C)	
1 TASA X NOMENCLA. EMOP	0,07
SUBTOTAL RECAUDACION DE TERCEROS:	0,07
CREDITOS A FAVOR DEL CLIENTE (D)	
SUBTOTAL CREDITO:	0,00

MESES DEUDA 1 | TOTAL A PAGAR (A) + (B) + (C) - (D) : 16,25

El Agua Potable de esta Empresa Pública tiene certificación del cumplimiento de la norma INEN 1108

FECHA EMISION
09-01-2016

FECHA VENCIMIENTO
20-01-2016



EMPRESA PÚBLICA METROPOLITANA DE AGUA POTABLE Y SANEAMIENTO

MATRIZ: Av. Mariana de Jesús S/N y Alemania
CONTRIBUYENTE ESPECIAL: Resolución No. 281 del 23 de Enero de 1997
www.aguaquito.gob.ec - Atención al cliente: 1800-242424

RUC: 1768154260001

ESTADO DE CUENTA No.
001-008-002899313

000049 CLAVE DE ACCESO:
Cuarenta y nueve



0803201604176815426000120090010028993132407716811

CUENTA No.: 510254468
RAZON SOCIAL: PICHUCHO SEGUNDO TEODORO

No. MEDIDOR: 935539
C. POSTAL: 170805
TELÉFONO: 22076152

CEDULA/RUC: 0500898507
DIRECCIÓN: BA MACARENA PRINCIPAL LT 9-B PLACA PR:

CICLO	SECTOR	RUTA	MZ	SECUENCIA	PISO	DPTO	M. CALCULO
24	510	54	001	00280	00	01	Real
LECT. ANTERIOR	LECT. ACTUAL	PERIODO DE CONSUMO		CONSUMO (M3)			
746	760	07-02-2016/08-03-2016		14			

MENSAJE AL CLIENTE

Pague únicamente el monto facturado en nuestros Centros integrales de Atención al Cliente y puntos Autorizados. La EPMAPS no realiza cobros a domicilio. Denuncie estos casos! Llame 1800 24 24 24	Este documento no tiene valor tributario, para descargar su factura electrónica ingrese a nuestro servicio web www.aguaquito.gob.ec Su usuario es el numero de cuenta y la clave la cedula registrada en este documento.
----------------------------------------------------------------------------------------------------------------------------------------------------------------------------------------------------	--------------------------------------------------------------------------------------------------------------------------------------------------------------------------------------------------------------------------------------------------------------------

DETALLE DE VALORES A PAGAR

FACTURACION DEL MES (A)

CP	CA	DESCRIPCION	P.U.	DESC.	P. TOTAL
03	1	AGUA	4,61	0,46	4,15
04	1	ALCANTARILLADO	1,78	0,18	1,60
05	1	ADMIN. CLIENTES	2,10	0,00	2,10

Su monto subsidiado es de USD: 12,74

SUBTOTAL 12%:	0,00
SUBTOTAL 0%:	8,49
SUBTOTAL no sujeto IVA:	0,00
SUBTOTAL sin impuestos:	0,00
Descuento Fact. Economico:	0,64
IVA 12%:	0,00
VALOR TOTAL FACTURA (USD):	7,85

INFORMACION ADICIONAL (OTROS VALORES POR PAGAR EPMAPS) (B)

SUBTOTAL OTROS VALORES EPMAPS: 0,00

INFORMACION ADICIONAL (RECAUDACION DE TERCEROS) (C)

SUBTOTAL RECAUDACION DE TERCEROS: 0,00

CREDITOS A FAVOR DEL CLIENTE (D)

SUBTOTAL CREDITO: 0,00

MESES DEUDA 1

TOTAL A PAGAR (A) + (B) + (C) - (D) : 7,85

El Agua Potable de esta Empresa Pública tiene certificación del cumplimiento de la norma INEN 1108

FECHA EMISION
08-03-2016

FECHA VENCIMIENTO
21-03-2016

ESTADO DE CUENTA No:
 001 008 007 000028

000049

CLAVE DE ACCESO:



CUENTA No.: 510269224

RAZON SOCIAL FALCONI MACHADO ANGEL ARTURO

No. MEDIDOR: 170611653
 C. POSTAL: 170805
 TELÉFONO: 22073724

CEDULA/RUC: 0001127534

DIRECCIÓN: BA MACARENA PRINCIPAL LT 7

PLACA PR:

CICLO	SECTOR	RUTA	MZ	SECUENCIA	PISO	DPTO	M. CALCULO
24	510	54	001	00268	00	01	Real
LECT. ANTERIOR	LECT. ACTUAL	PERIODO DE CONSUMO	CONSUMO (M3)				
1380	1398	07-02-2016/08-03-2016	12				

MENSAJE AL CLIENTE

Pague únicamente el monto facturado en nuestros Centros integrales de Atención al Cliente y puntos Autorizados. La EPMAPS no realiza cobros a domicilio. Denuncie estos casos! Llame 1800 24 24 24

Este documento no tiene valor tributario, para descargar su factura electrónica visite a nuestro servicio web www.aguaquito.gov.ec Su usuario es el numero de cuenta y la clave la cedula registrada en este documento.

DETALLE DE VALORES A PAGAR

FACTURACION DEL MES (A)

CP	CA	DESCRIPCION	P.U.	DESC.	P. TOTAL
03	1	AGUA	3,81	0,38	3,43
04	1	ALCANTARILLADO	1,47	0,15	1,32
05	1	ADMIN. CLIENTES	2,10	0,00	2,10

Su monto subsidiado es de USD:
 10,92

SUBTOTAL 12%:	0,00
SUBTOTAL 0%:	7,38
SUBTOTAL no sujeto IVA:	0,00
SUBTOTAL sin impuestos:	0,00
Descuento Fact. Economico:	0,53

IVA 12%: 0,00
 VALOR TOTAL FACTURA (USD): 6,85

INFORMACION ADICIONAL (OTROS VALORES POR PAGAR EPMAPS) (B)

SUBTOTAL OTROS VALORES EPMAPS: 0,00

INFORMACION ADICIONAL (RECAUDACION DE TERCEROS) (C)

SUBTOTAL RECAUDACION DE TERCEROS: 0,00

CREDITOS A FAVOR DEL CLIENTE (D)

SUBTOTAL CREDITO: 0,00

MESES DEUDA 1

TOTAL A PAGAR (A) + (B) + (C) - (D) : 6,85



EMPRESA PÚBLICA METROPOLITANA DE AGUA POTABLE Y SANEAMIENTO

MATRIZ: Av. Mariana de Jesús S/N y Alemania
CONTRIBUYENTE ESPECIAL Resolución No. 281 del 23 de Enero de 1997
www.aguaquito.gob.ec - Atención al cliente: 1800-242424

RUC: 1768154260001

ESTADO DE CUENTA No.
001-008-002895408

000317 CLAVE DE ACCESO:
Cuentas y siete



00100100417681542600120080010028954082407326316

CUENTA No.: 510040145 No. MEDIDOR: 21080744
RAZON SOCIAL: ORTIZ OROZCO EDGAR WASHINGTON C. POSTAL: 170805
TELÉFONO: 22073649

CEDULA/RUC: 0601544539
DIRECCIÓN: BA MACARENA PRINCIPAL LT 6 PLACA PR:

CICLO	SECTOR	RUTA	MZ	SECUENCIA	PISO	DPTO	M. CALCULO
24	510	54	001	00266	00	01	Real

LECT. ANTERIOR	LECT. ACTUAL	PERIODO DE CONSUMO	CONSUMO (MB)
3338	3343	07-02-2016 / 08-03-2016	5

MENSAJE AL CLIENTE

Pague únicamente el monto facturado en nuestros Centros integrales de Atención al Cliente y puntos Autorizados. La EPMAPS no realiza cobros a domicilio. Denuncie estos casos! Llame 1800 24 24 24	Este documento no tiene valor tributario, para descargar su factura electrónica ingrese a nuestro servicio web www.aguaquito.gob.ec Su usuario es el número de cuenta y la clave la cedula registrada en este documento.
----------------------------------------------------------------------------------------------------------------------------------------------------------------------------------------------------	--------------------------------------------------------------------------------------------------------------------------------------------------------------------------------------------------------------------------------------------------------------------

DETALLE DE VALORES A PAGAR

FACTURACION DEL MES (A)

CP	CA	DESCRIPCION	P.U.	DESC.	P. TOTAL
03	1	AGUA	1,55	0,16	1,39
04	1	ALCANTARILLADO	0,60	0,06	0,54
05	1	ADMIN. CLIENTES	2,10	0,00	2,10

Su monto subsidiado es de USD: 4,55

SUBTOTAL 12%: 0,00
 SUBTOTAL 0%: 4,25
 SUBTOTAL no sujeto IVA: 0,00
 SUBTOTAL sin impuestos: 0,00

Descuento Fact. Economico: 0,22

IVA 12%: 0,00
 VALOR TOTAL FACTURA (USD): 4,03

INFORMACION ADICIONAL (OTROS VALORES POR PAGAR EPMAPS) (B)

SUBTOTAL OTROS VALORES EPMAPS: 0,00

INFORMACION ADICIONAL (RECAUDACION DE TERCEROS) (C)

SUBTOTAL RECAUDACION DE TERCEROS: 0,00

CREDITOS A FAVOR DEL CLIENTE (D)

SUBTOTAL CREDITO: 0,00

MESES DEUDA 1

TOTAL A PAGAR (A) + (B) + (C) - (D) : 4,03

El Agua Potable de esta Empresa Pública tiene certificación del cumplimiento de la norma INEN 1108

FECHA EMISION
08-03-2016

FECHA VENCIMIENTO
21-03-2016



EMPRESA PÚBLICA METROPOLITANA DE AGUA POTABLE Y SANEAMIENTO

AV. Mariana de Jesús S/N y Alemania
CONTRIBUYENTE ESPECIAL - Resolución No. 281 del 23 de Enero de 1997
www.aguaquito.gob.ec - Atención al cliente: 1800-242424

RUC: 1768154260001

ESTADO DE CUENTA No.
001-008-003494313

000046 CLAVE DE ACCESO:
Cuarenta y seis



0704201604176815426001200001003494313240602311

CUENTA No.: 510986310 No. MEDIDOR: 15177313
RAZON SOCIAL: SINMALEZA SOLIS LIBI C. POSTAL: 170805
TELÉFONO: 22075249

CEDULA/RUC: 0913579181 PLACA PR:
DIRECCION: BA MACARENA PRINCIPAL

CICLO	SECTOR	RUTA	MZ	SECUENCIA	PISO	DPTO	M. CALCULO
24	510	54	001		73	78	Real

LECT. ANTERIOR	LECT. ACTUAL	PERIODO DE CONSUMO	CONSUMO (M3)
25		2016/07-04-2016	8

MENSAJE AL CLIENTE

Pague a cualquier monto factura Este documento no tiene valor tributario, para descargar su factura electrónica visite a nuestro servicio web www.aguaquito.gob.ec Su usuario es el número de cuenta y la clave la cedula registrada en este documento.

Pague a cualquier monto factura do en nuestros Centros integrales de Atención al Cliente y puntos Autorizados. La EPMAPS no realiza cobros a domicilio. Denuncie estos casos! Llame 1800 24 24 24

DETALLE DE VALORES A PAGAR

FACTURACION DEL MES (A)			
CP	CA	DESCRIPCION	P. TOTAL
		P.U.	DESC.
03	1	AGUA	2,48 0,25 2,23
04	1	ALCANTARILLADO	0,96 0,10 0,86
05	1	ADMIN. CLIENTES	2,10 0,00 2,10

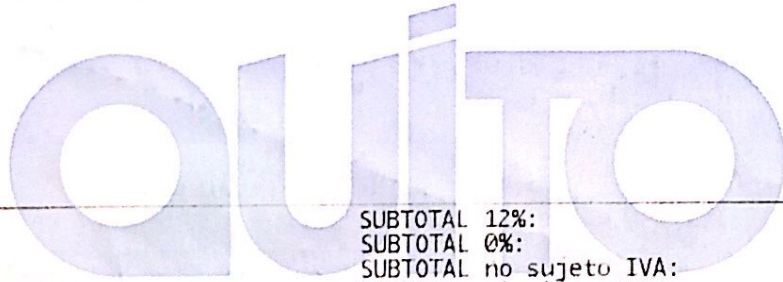

SUBTOTAL 12%:	0,00
SUBTOTAL 0%:	5,54
SUBTOTAL no sujeto IVA:	0,00
SURTOTAL sin impuestos:	0,00

Descuento Fact. Económico: 0,35

IVA 12%: 0,00
VALOR TOTAL FACTURA (USD): 5,19

INFORMACION ADICIONAL (OTROS VALORES POR PAGAR EPMAPS) (B)

SUBTOTAL OTROS VALORES EPMAPS: 0,00

INFORMACION ADICIONAL (RECAUDACION DE TERCEROS) (C)

1 TASA X NOMENCLA. EPMAPS 0,07

SUBTOTAL RECAUDACION DE TERCEROS: 0,07

CREDITOS A FAVOR DEL CLIENTE (D)

SUBTOTAL CREDITO: 0,00

MESES DEUDA 1 TOTAL A PAGAR (A) + (B) + (C) - (D) : 5,26

El Agua Potable de esta Empresa Pública tiene certificación del cumplimiento de la norma INEN 1108

FECHA EMISION
07-04-2016

FECHA VENCIMIENTO
21-04-2016

ESTADO DE CUENTA No.
001-008-002895407

00045 CLAVE DE ACCESO:
Cuarentaycinco



CUENTA No.: **510040138**
RAZON SOCIAL: LOPEZ LUIS ANTONIO

No. MEDIDOR: 935538
C. POSTAL: 170805
TELÉFONO: 22697870

CEDULA/RUC: 1400078042
DIRECCIÓN: BA MACARENA PRINCIPAL LT 1 PLACA PR:

CICLO	SECTOR	RUTA	MZ	SECUENCIA	PISO	DPTO	M. CALCULO
24	10	54	001	00260	00	01	Real
LECT. ANTERIOR	LECT. ACTUAL	PERIODO DE CONSUMO		CONSUMO (M3)			
1137	1159	07-02-2016 / 08-03-2016		22			

MENSAJE AL CLIENTE

Pague únicamente el monto facturado en nuestros Centros integrales de Atención al Cliente y puntos Autorizados. La EPMAPS no realiza cobros a domicilio. Denuncie estos casos! Llame 1800 24 24 24

Este documento no tiene valor tributario, para descargar su factura electrónica visite a nuestro servicio web www.aguaquito.gob.ec
Su usuario es el número de cuenta y la clave la cedula registrada en este documento.

DETALLE DE VALORES A PAGAR

CP	CA	DESCRIPCION	P.U.	DESC.	P. TOTAL
03	1	AGUA	8,74	0,00	8,74
04	1	ALCANTARILLADO	3,37	0,00	3,37
05	1	ADMIN. CLIENTES	2,10	0,00	2,10

Su monto subsidiado es USD: 20,03

SUBTOTAL 12%: 0,00
SUBTOTAL 0%: 14,21
SUBTOTAL no sujeto IVA: 0,00
SUBTOTAL sin impuestos: 0,00

IVA 12%: 0,00
VALOR TOTAL FACTURA (USD): 14,21

INFORMACION ADICIONAL (OTROS VALORES POR PAGAR EPMA (B))

SUBTOTAL OTROS VALORES EPMA: 0,00
INFORMACION ADICIONAL (RECAUDACION DE TERCEROS) (C)

SUBTOTAL RECAUDACION DE TERCEROS: 0,00



Factura No. 001-007-000592144
 Autorización SRI: 1118048720
 Fecha Autorización: 2015-12-15
 Válida Hasta: 2016-12-15

Las Casas E1-24 y Av. 10 de Agosto
 R.U.C.: 1790053831001
 CONTRIBUYENTE ESPECIAL
 RESOLUCIÓN N°: 5368

Fecha de Emisión: 2016-02-13

Fecha de Vencimiento: 2016-02-29

INFORMACIÓN DEL CONSUMIDOR

SUMINISTRO: 1337891-6 OLALLA MOSQUERA JOSE MIGUEL
Código Único Eléctrico Nacional: 1401337891 Cédula / R.U.C.: 1701244533
Dirección servicio: PSJ LA FLORIDA 90 VICENTE RAMON ROCA LA MACARENA
Plan/Geocódigo: 3 01-06-006-1400 Tarifa: 205-Residencial (Baja Tension)
Provincia - Cantón - Parroquia: PICHINCHA - DISTRITO METROPOLITANO QUITO - CONOCOTO
Dirección notificación: Domicilio

Código Postal: 170808

2016-02-13 1

1. FACTURACIÓN SERVICIO ELÉCTRICO Y ALUMBRADO PÚBLICO

Medidor: 262977-HEX-AB Desde: 2016-01-11 Hasta: 2016-02-11 **Días Facturados:** 31 **Tipo consumo:** Leído **Constante:** 1.00
Factor multiplicación: 1.00 **Factor Corrección:** 1.00 **Factor Potencia:** 1.00 **Penalización Fp:** 0.00

Descripción	Actual	Anterior	Consumo	Unid.	Valores
Energía	21298.00	21273.00	25	kWh	1.00

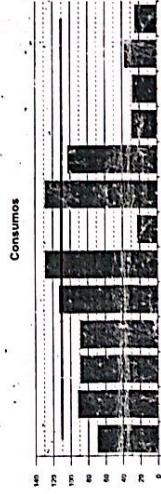

1.1 SERVICIO ELÉCTRICO Y SAPG

VALOR CONSUMO:	VALOR
COMERCIALIZACION	1.96
SUBSIDIO CRUZADO	1.41
I.V.A.(0%)	1.80
SUBTOTAL SERVICIO ELÉCTRICO (SE):	1.57
SERV.ALUM.PUB	0.23
SUBTOTAL ALUMBRADO PÚBLICO (AP):	0.23
1.2 OTROS PAGOS SERVICIO ELÉCTRICO Y SAPG	
SUBTOTAL OTROS:	0.00
TOTAL SE, AP Y OTROS (1):	1.80

2. VALORES PENDIENTES

CONCEPTO	VALOR
VALORES PENDIENTES (2):	0.00

3. RECAUDACIÓN TERCEROS SECTOR ELÉCTRICO(SE)-PLANES DE FINANCIAMIENTO
 ESTOS VALORES NO FORMAN PARTE DE LOS INGRESOS DE LA EMPRESA ELÉCTRICA

CONCEPTO	VALOR
PROY RENOVA REFR	11.82
INT.PROY RENOVA REFR	1.13
RECAUDACIÓN TERCEROS SECTOR ELÉCTRICO (3)	12.95

CONCEPTO	VALOR
TOTAL	1.80
Servicio Eléctrico-Alumbrado Público(1)	1.80
Valores Pendientes(2)	0.00
Recaudación Terceros SE(3)	12.95
TOTAL SECTOR ELÉCTRICO (A)	14.75

No. de Control: 133789109-42
 Valor a pagar: 17.04

ORDEN DE COBRO POR CUENTA DE TERCEROS
 LEY DE DEFENSA CONTRA INCENDIOS
 Beneficiario: CUERPO DE BOMBEROS DEL DISTRITO METROPOLITANA RUC: 1768097950001
 Suministro: 1337891-6 Cédula / R.U.C.: 1701244533
 Nombre: OLALLA MOSQUERA JOSE MIGUEL
 Dirección servicio: PSJ LA FLORIDA 90 VICENTE RAMON ROCA LA MACARENA
 Fecha de Emisión: 2016-02-13

CONCEPTO
 IMPUESTO BOMBEROS VALOR 1.83
TOTAL LEY DE DEFENSA CONTRA INCENDIOS (4): 1.83

ORDEN DE COBRO POR CUENTA DE TERCEROS
 ORDENANZA MUNICIPAL
 Beneficiario: EMPRESA PUBLICA METROPOLITANA DE ASEO RUC: 1768155119001
 Suministro: 1337891-6 Cédula / R.U.C.: 1701244533
 Nombre: OLALLA MOSQUERA JOSE MIGUEL
 Dirección servicio: PSJ LA FLORIDA 90 VICENTE RAMON ROCA LA MACARENA
 Fecha de Emisión: 2016-02-13

CONCEPTO
 TASA RECOLECCION BAS VALOR 0.46
TOTAL ORDENANZA MUNICIPAL (5): 0.46

000004
 Cuenta
 cuatro

RESUMEN DE VALORES A PAGAR

Total Sector Eléctrico (A)	14.75
Total por Cuenta Terceros (4+5+6)	2.29
TOTAL A PAGAR (USD)	17.04

Factura No. 001-007-000945982
 Autorización SRI: 111-070
 Fecha Autorización: 2016-03-15
 Válida Hasta: 2016-03-15

Fecha de Emisión: 2016-03-12

No. de Control: 184151122-7K
 Valor a pagar: 14.48

Fecha de Vencimiento: 2016-03-29

INFORMACIÓN DEL CONSUMIDOR

SUMINISTRO: 1841511-9 IMBAGO MARIA MAGDALENA
 Código Único Eléctrico Nacional: 1401841511 Cédula / R.U.C.: 1708303779
 Dirección servicio: PSJE FLORIDA LT9 RAMON ROCA LA MACARENA 270285/hex/ab
 Plan/Geocódigo: 3 01-06-006-1420 Tarifa: 205-Residencial (Baja Tension)
 Provincia - Cantón - Parroquia: PICHINCHA - DISTRITO METROPOLITANO QUITO - CONOCOTO
 Dirección notificación: Domicilio

1. FACTURACIÓN SERVICIO ELÉCTRICO Y ALUMBRADO PÚBLICO

Medidor: 807458-SCN-AB Desde: 2016-02-11 Hasta: 2016-03-09 Días Facturados: 27 Tipo consumo: Leído Constante: 1.00
 Factor multiplicación: 1.00 Factor Corrección: 1.00 Factor Potencia: 1.00 Penalización Fp: 0.00

Descripción	Actual	Anterior	Consumo	Unid.	Valores
Energía	2689.00	2364.00	325.00	kWh	10.07

Consumos

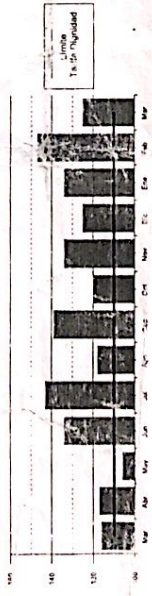

2. VALORES PENDIENTES

CONCEPTO	VALOR
VALORES PENDIENTES (2) :	0.00

3. RECAUDACIÓN TERCEROS SECTOR ELÉCTRICO(GE)-PLANES DE FINANCIAMIENTO

ESTOS VALORES NO FORMAN PARTE DE LOS INGRESOS DE LA EMPRESA ELÉCTRICA

CONCEPTO	SUSTENTO LEGAL	VALOR
RECAUDACIÓN TERCEROS SECTOR ELÉCTRICO (3)		0.00

SUBSIDIO DEL GOBIERNO
 Tarifa Eléctrica: 7.50
TOTAL: 7.50

TU GOBIERNO
SUBSIDIA
 ESTE VALOR

TOTAL	
Servicio Eléctrico-Alumbrado Público(1)	10.45
Valores Pendientes(2)	0.00
Recaudación Terceros SE(3)	0.00
TOTAL SECTOR ELÉCTRICO (A) (1+2+3)	10.45

6856

ORDEN DE COBRO POR CUENTA DE TERCEROS
 LEY DE DEFENSA CONTRA INCENDIOS

Beneficiario: CUERPO DE BOMBEROS DEL DISTRITO METROPOLITANO RUC: 176809750001
 Suministro: 1841511-9 Cédula / R.U.C.: 1708303779
 Nombre: IMBAGO MARIA MAGDALENA
 Dirección servicio: PSJE FLORIDA LT9 RAMON ROCA LA MACARENA 270285/hex/ab
 Fecha de Emisión: 2016-03-12

CONCEPTO	VALOR
IMPUESTO BOMBEROS	1.83
TOTAL LEY DE DEFENSA CONTRA INCENDIOS (4):	1.83

ORDEN DE COBRO POR CUENTA DE TERCEROS
 ORDENANZA MUNICIPAL

Beneficiario: EMPRESA PUBLICA METROPOLITANA DE ASEO RUC: 1768155310001
 Suministro: 1841511-9 Cédula / R.U.C.: 1708303779
 Nombre: IMBAGO MARIA MAGDALENA
 Dirección servicio: PSJE FLORIDA LT9 RAMON ROCA LA MACARENA 270285/hex/ab
 Fecha de Emisión: 2016-03-12

CONCEPTO	VALOR
TASA RECOLECCIÓN BAS	2.20
TOTAL ORDENANZA MUNICIPAL (5):	2.20

000043
 cuarenta y tres

RESUMEN DE VALORES A PAGAR

Total Sector Eléctrico (A)	10.45
Total por Cuenta Terceros (4+5+6)	4.03
TOTAL A PAGAR (USD)	14.48

6856

INFORME DE REGULACIÓN METROPOLITANA

Municipio del Distrito Metropolitano de Quito

QUITO

ALCALDÍA

Fecha: 2016-11-10 09:16

No. 600438

***INFORMACIÓN PREDIAL EN UNIPROPIEDAD**

DATOS DEL TITULAR DE DOMINIO	
C.C./R.U.C.	601122534
Nombre o razón social	FALCONI MACHADO ANGEL ARTURO
DATOS DEL PREDIO	
Número de predio	538970
Geo clave	170110560736007000
Clave catastral anterior	22004 05 003 000 000 000
En derechos y acciones	SI
ÁREAS DE CONSTRUCCIÓN	
Área de construcción cubierta	1793.44 m2
Área de construcción abierta	0.00 m2
Área bruta total de construcción	1793.44 m2
DATOS DEL LOTE	
Área según escritura	10000.00 m2
Área de levantamiento	0.00 m2
Área gráfica	10030.95 m2
Frente total	61.78 m
Máximo ETAM permitido	10.00 % = 1000.00 m2 [SU]
Zona Metropolitana	CHILLOS
Parroquia	CONOCOTO
Barrio/Sector	LA MACARENA II

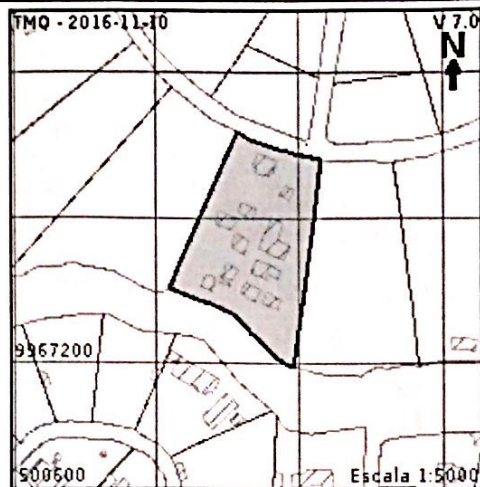
***IMPLANTACIÓN GRÁFICA DEL LOTE****CALLES**

Fuente	Calle	Ancho (m)	Referencia	Nomenclatura
IRM	CALLE OE6	12	6 m al eje de la vía	
SIREC-Q	VICENTE RAMON ROCA	12	6 m estacas del urbanizador	

REGULACIONES

ZONA	PISOS	RETIROS
Zonificación: A9 (A1003-35)	Altura: 12 m	Frontal: 5 m
Lote mínimo: 1000 m2	Número de pisos: 3	Lateral: 3 m
Frente mínimo: 20 m		Posterior: 3 m
COS total: 105 %		Entre bloques: 6 m
COS en planta baja: 35 %		
Forma de ocupación del suelo: (A) Aislada	Clasificación del suelo: (SU) Suelo Urbano	
Uso principal: (RU1) Residencial urbano 1	Servicios básicos: SI	
ZONA	PISOS	RETIROS
Zonificación: A31 (PQ)	Altura: 0 m	Frontal: 0 m
Lote mínimo: 0 m2	Número de pisos: 0	Lateral: 0 m
Frente mínimo: 0 m		Posterior: 0 m
COS total: 0 %		Entre bloques: 0 m
COS en planta baja: 0 %		
Forma de ocupación del suelo: (A) Aislada	Clasificación del suelo: (SU) Suelo Urbano	
Uso principal: (PE/CPN) Protección ecológica/Conservación del patrimonio natural	Servicios básicos: SI	

AFECTACIONES/PROTECCIONES

Descripción	Tipo	Derecho Retiro de vía (m)	Observación
PROTECCIÓN DE ACCIDENTE GEOGRÁFICO	RETIRO		
QUEBRADA ABIERTA	QUEBRADA ABIERTA		El lote se encuentra en zona de protección de quebrada, talud o ribera de río. Para edificar solicitará la definición del borde superior de quebrada a la DMC. En caso de quebrada rellena adjuntará un informe de estudio de suelos emitido por un profesional.
PROTECCIÓN DE ACCIDENTE GEOGRÁFICO	RETIRO		El lote se encuentra en zona de protección de quebrada. Para edificar solicitará la definición del borde superior de quebrada a la DMC.

OBSERVACIONES

ZONA LOS CHILLOS-PARROQUIA CONOCOTO.
 INFORME VALIDO PARA EL 100% DE LOS DERECHOS Y ACCIONES DEL PREDIO
 EL IRM SE EMITE DE ACUERDO A LA HOJA DE TRAZADO VIAL # 22004
 EL PROPIETARIO PARA CONSTRUIR MANTENDRA LA FAJA DE PROTECCION CONSIDERANDO LA ORDENANZA VIGENTE.
 DEBIENDO SOLICITAR EL BORDE SUPERIOR DE QUEBRADA EN LA DAYC.
 /./

NOTAS

- Los datos aquí representados están referidos al Plan de Uso y Ocupación del Suelo e instrumentos de planificación complementarios, vigentes en el

DMQ.

- * Esta información consta en los archivos catastrales del MDMDQ. Si existe algún error acercarse a las unidades desconcentradas de Catastro de la Administración Zonal correspondiente para la actualización y corrección respectiva.
- Este informe no representa título legal alguno que perjudique a terceros.
- Este informe no autoriza ningún trabajo de construcción o división de lotes, tampoco autoriza el funcionamiento de actividad alguna.
- "ETAM" es el "Error Técnico Aceptable de Medición", expresado en porcentaje y m², que se acepta entre el área establecida en el Título de Propiedad (escritura), y la superficie del lote de terreno proveniente de la medición realizada por el MDMDQ, dentro del proceso de regularización de excedentes y diferencias de superficies, conforme lo establecido en el Artículo 481.1 del COOTAD; y, a la Ordenanza Metropolitana 0126 sancionada el 19 de julio de 2016.
- Para iniciar cualquier proceso de habilitación de la edificación del suelo o actividad, se deberá obtener el IRM respectivo en la administración zonal correspondiente.
- Este informe tendrá validez durante el tiempo de vigencia del PUOS.
- Para la habilitación de suelo y edificación los lotes ubicados en área rural solicitará a la EPMAPS factibilidad de servicios de agua potable y alcantarillado.

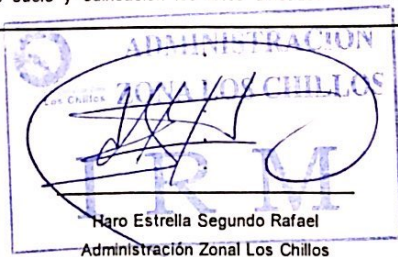

© Municipio del Distrito Metropolitano de Quito
Secretaría de Territorio Hábitat y Vivienda
2011 - 2016

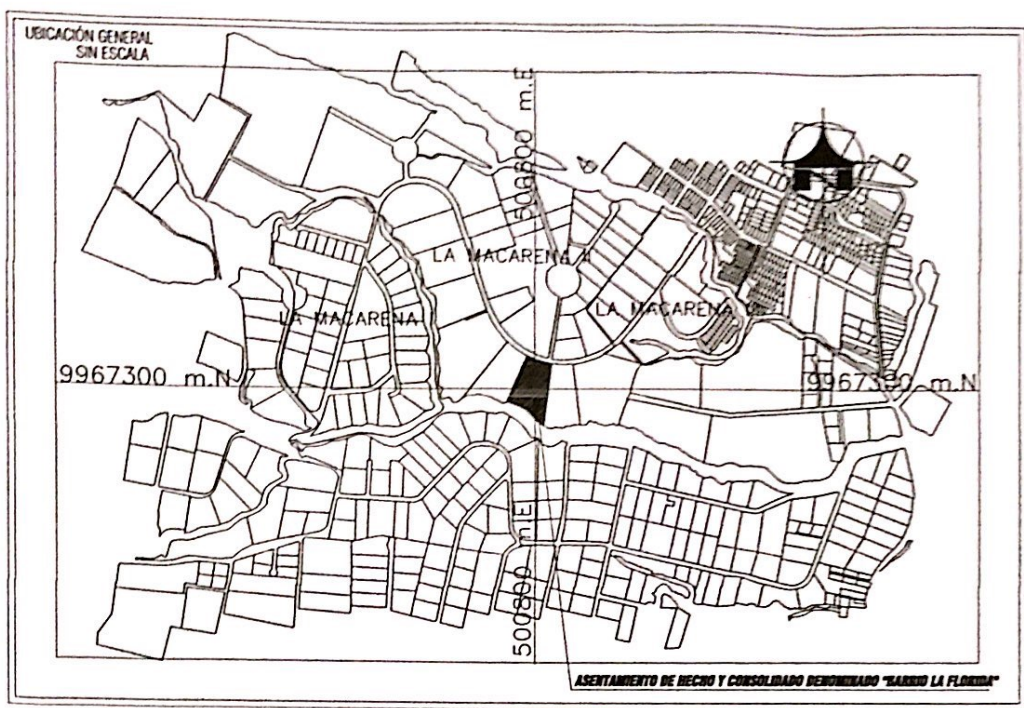

RESUMEN DE ÁREAS

DESCRIPCION	ÁREA (m2)	Porcentaje %
Área Útil de Lotes	7738,87	79,40
Área de Pasajes	843,39	8,65
Área de Faja de Protección de Quebrada (Lotes)	288,70	2,96
Área Verde Y Equipamiento Comunal	221,26	2,27
Área Municipal 1	101,84	1,05
Área Municipal 2	552,06	5,66
ÁREA BRUTA DEL TERRENO (ÁREA TOTAL)	9746,12	100,00
Área Verde en Relación al Área Útil de los lotes	221,26	2,86

40
CUARENTA

40
CUARENTA

UNIDAD ESPECIAL REGULA
TU BARRIO

SECRETARÍA DE COORDINACIÓN Y PARTICIPACIÓN CIUDADANA

"LA FLORIDA"

CD-PLANO.

2016-586845 OF. SG-0022

García Moreno N6-01 y Mejía

Telf.: 3952-300 Ext.: 15026 / 15027 / 15028

www.quito.gob.ec

000039
teintayaveu

Quito, 06 OCT. 2016

Asunto: Informe Nomenclatura AHC La Florida y La Luz
Trámite GDOC No. 528326
Hoja de Ruta No. TE-MAT-10242-16

07 OCT 2016

Oficio No. 0442 - GP 004811

Abogada
Karina Subía Dávalos
Directora de la Unidad Especial Regula Tu Barrio
Calle García Moreno y Mejía N6-01
Telf. 3952300 Ext. 15026/15027
Presente

De mi consideración:

En atención al Oficio No. UERB-1250-2016, ingresado a la EPMMOP con Hoja de Ruta No. TE-MAT-10242-16, mediante el cual solicita el Informe de Nomenclatura Vial de los Asentamientos Humanos de Hecho y Consolidados "Barrio La Florida" y "Barrio La Luz"; adjunto sírvase encontrar un CD con la información requerida en formato PDF.

Atentamente,

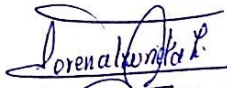

Ing. Lorena Izurieta Z.
Gerente de Planificación (E)
Empresa Pública Metropolitana de Movilidad y Obras Públicas

Adj.: - Copia de oficio No. UERB-1250-2016, antecedente 1 CD, 2 planos (3 hojas)
- 1 CD con información solicitada.

CC: Ing. Alejandro Larrea C. - Gerente General

04-10-2016

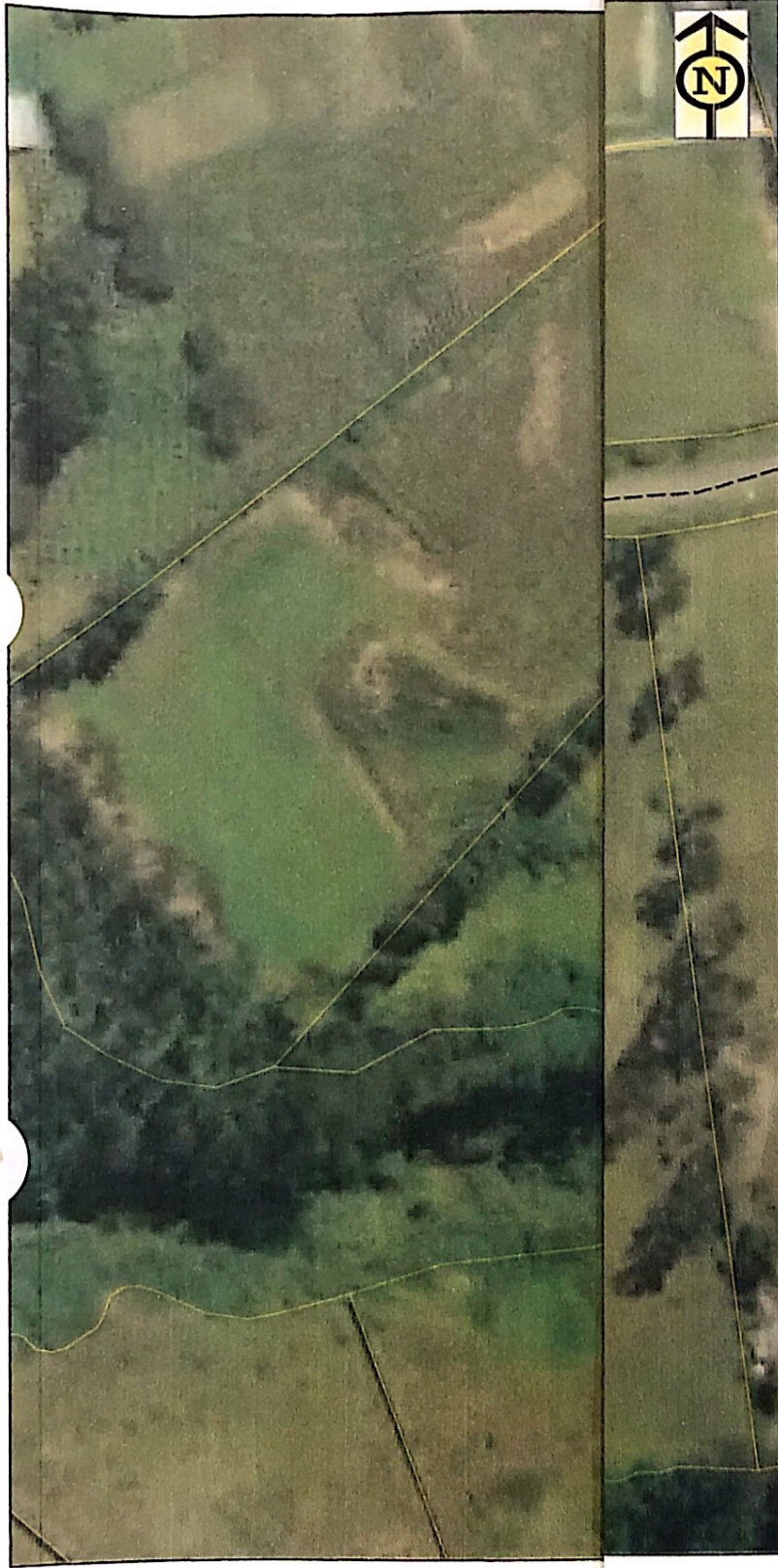

Elaborado por:	Ing. María Teresa Tayo H.	MT
Revisado por:	Ing. Mónica Guzmán C.	MG
HR: TE-MAT-10242-16		

0000.33
treinta y ocho



SIMBOLOGIA

LEYENDA EXPLICATIVA

-  AHC BARRIO LA FLORIDA
-  EJES VIALES
-  PREDIOS

UBICACIÓN

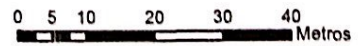
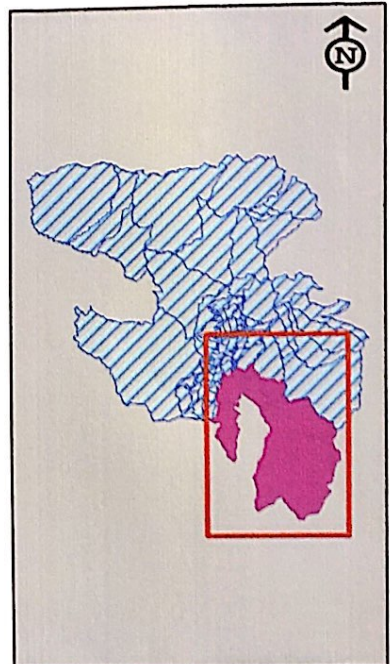

EMPRESA PUBLICA METROPOLITANA DE MOVILIDAD Y OBRAS PÚBLICAS



ING. ALEJANDRO LARREA
GERENTE GENERAL

GERENCIA DE PLANIFICACIÓN

PROYE
NOME
ASENT
BARRIO
PARRC
CONTE

Información Geográfica

PREDI
EJES
ASENT
BARRIO

olitano de Quito, mediante
002 del 18-12-2000,

OBSERVACIONES:

Estos planos se relacionan a la información de validez y obra pública que son competencia de la EPMMOP

SISTEMA DE REFERENCIA ESPACIAL: SIBES DNO

SISTEMA DE PROYECCIÓN CARTOGRAFICA: Universal Transversa de Mercator para Quito (UTM), Zona 17B

DATUM HORIZONTAL: WGS84

DATUM VERTICAL: El Sistema de Alturas con respecto al nivel del mar en la Estación Mareográfica de La Libertad, Prov. del Guayas