



EMPRESA PÚBLICA METROPOLITANA DE AGUA POTABLE Y SANEAMIENTO

MATRIZ: Av. Mariana de Jesús S/N y Alemania
CONTRIBUYENTE ESPECIAL: Resolución No. 281 del 23 de Enero de 1997
www.aguaquito.gob.ec - Atención al cliente: 1800-242424

RUC: 1768154260001

ESTADO DE CUENTA No.
001-008-005793665

70
setenta.

CLAVE DE ACCESO:



CUENTA No.: 510417169 No. MEDIDOR: 1706062781
RAZON SOCIAL: LUCERO MELENDEZ ILIAN DEL RO C. POSTAL: 170802
CIO TELEFONO: 26000223

CEDULA/RUC: 0200675619
DIRECCION: BA SENDEROS V PA OE4-C LT 5 PLACA PR:

CICLO	SECTOR	RUTA	MZ	SECUENCIA	PISO	DPTO	M. CALCULO
24	512	50	004	00450	00	01	Real
LECT. ANTERIOR	LECT. ACTUAL	PERIODO DE CONSUMO		CONSUMO (M3)			
1603	1653	07-07-2016 / 06-08-2016		50			

MENSAJE AL CLIENTE

Pague unicamente el monto facturado en nuestros Centros integrales de Atención al Cliente y puntos Autorizados. La EPMAPS no realiza cobros a domicilio. Denuncie estos casos! Llame 1800 24 24 24

Este documento no tiene valor tributario, para descargar su factura electronica ingrese a nuestro servicio web www.aguaquito.gob.ec Su usuario es el numero de cuenta y la clave la cedula registrada en este documento.

DETALLE DE VALORES A PAGAR

FACTURACION DEL MES (A)

CA DESCRIPCION	P.U.	DESC.	P. TOTAL
04 1 TARILLADO	29,46	0,00	29,46
05 1 ADMIN. CLIENTES	11,37	0,00	11,37
	2,10	0,00	2,10

El monto subsidiado es de USD: 4,67

SUBTOTAL 12%:	0,00
SUBTOTAL 0%:	42,93
SUBTOTAL no sujeto IVA:	0,00
SUBTOTAL sin impuestos:	0,00

IVA 12%: 0,00
VALOR TOTAL FACTURA (USD): 42,93

INFORMACION ADICIONAL (OTROS VALORES POR PAGAR EPMAPS) (B)

1 SALDO ATRASADO	6,89
1 INTERES MORA	0,07

SUBTOTAL OTROS VALORES EPMAPS: 6,96

INFORMACION ADICIONAL (RECAUDACION DE TERCEROS) (C)

SUBTOTAL RECAUDACION DE TERCEROS: 0,00

CREDITOS A FAVOR DEL CLIENTE (D)

SUBTOTAL CREDITO: 0,00

MESES DEUDA 2 **TOTAL A PAGAR (A) + (B) + (C) - (D) : 49,89**

El Agua Potable de esta Empresa Pública tiene certificación del cumplimiento de la norma INEN 1108

FECHA EMISION
06-08-2016

FECHA VENCIMIENTO
INMEDIATO

MATRIZ: Av. Mariana de Jesús S/N y Alemania
 CONTRIBUYENTE ESPECIAL: Resolución No. 281 del 23 de Enero de 1997
 www.aguaquito.gob.ec - Atención al cliente: 1800-242424

RUC: 1768154260001
 CLAVE DE ACCESO:

ESTADO DE CUENTA No.
 001-008-005799364

69
 sesenta y nueve



CUENTA No.: 510653092 No. MEDIDOR: 131504230
 RAZON SOCIAL: PILLAJO MASABANDA EDISON PATR C. POSTAL: 170802
 ICIO TELEFONO: 22341258
 CEDULA/RUC: 1719283432
 DIRECCION: CONFORTE ANTONIO LT 10 PLACA PR:

CICLO	SECTOR	RUTA	MZ	SECUENCIA	PISO	DPTO	M. CALCULO
24	512	50	004	00485	00	01	Real
LECT. ANTERIOR	LECT. ACTUAL	PERIODO DE CONSUMO		CONSUMO (M3)			
196	209	07-07-2016 / 06-08-2016		13			

Mensaje al Cliente

Pague unicamente el monto facturado en nuestros Centros integrales de Atención al Cliente y puntos Autorizados. La EPMAPS no realiza cobros a domicilio. Denuncie estos casos! Llame 1800 24 24 24

Este documento no tiene valor tributario, para descargar su factura electronica ingrese a nuestro servicio web www.aguaquito.gob.ec Su usuario es el numero de cuenta y la clave la cedula registrada en este documento.

Detalle de Valores a Pagar Facturación del Mes (A)

DESCRIPCION	P.U.	DESC.	P. TOTAL
03 1 ANTARRILLADO	4,27	0,43	3,84
04 1 ADMIN. CLIENTES	1,65	0,17	1,48
05 1 ADMIN. CLIENTES	2,10	0,00	2,10

S. emitido
 s. calculado
 es de USD:
 6,52

SUBTOTAL 12%:	0,00
SUBTOTAL 0%:	8,02
SUBTOTAL no sujeto I/A:	0,00
SUBTOTAL sin impuestos:	0,00
Descuento Fact. Economico:	0,60

IVA 12%: 0,00
 VALOR TOTAL FACTURA (USD): 7,42

INFORMACION ADICIONAL (OTROS VALORES POR PAGAR EPMAPS) (B)

SUBTOTAL OTROS VALORES EPMAPS: 0,00

INFORMACION ADICIONAL (RECAUDACION DE TERCEROS) (C)

X NOMENCLA. EMOP 0,07

SUBTOTAL RECAUDACION DE TERCEROS: 0,07

CREDITOS A FAVOR DEL CLIENTE (D)

SUBTOTAL CREDITO: 0,00

MESES DEUDA 1 **TOTAL A PAGAR (A) + (B) + (C) - (D) : 7,49**

El Agua Potable de esta Empresa Pública tiene certificación del cumplimiento de la norma INEN 1108

FECHA EMISION
 06-08-2016

FECHA VENCIMIENTO
 19-08-2016



TOTAL PAGAR (USD)

7,49

AV. Mariscal de Ayacucho S/N y Alameda
 CONTRIBUYENTE ESPECIAL Resolución No. 281 del 23 de Enero de 1997
 www.aguaquito.gob.ec - Atención al cliente: 1800-242424

RUC: 1703154260001

ESTADO DE CUENTA No. 003-003-004059825

68
 sesenta y ocho
 CLAVE DE ACCESO:



CUENTA No.: 510607057 No. MEDIDOR: 4060510
 AZON SOCIAL: PILLAJO MORALES MANUEL FAUSTO C. POSTAL: 170802
 TELÉFONO: 22341258

EDULA/RUC: 1703981728
 DIRECCION: CONFORTE ANTONIO LT 9 PLACA PR: 0e4-126

ICLO	SECTOR	RUTA	MZ	SECUENCIA	PISO	DPTO	M. CALCULO
24	512	50	004	00480	00	01	Real

ECT. ANTERIOR	LECT. ACTUAL	PERIODO DE CONSUMO	CONSUMO (M3)
1975	3004	07-04-2016 / 07-05-2016	29

Mensaje al Cliente

Pague únicamente el monto facturado en nuestros Centros integrales de Atención al Cliente y puntos Autorizados. La EPMAPS no realiza cobros a domicilio. Denuncie estos casos! Llame 1800 24 24 24

Este documento no tiene valor tributario, para descargar su factura electronica ingrese a nuestro servicio web www.aguaquito.gob.ec
 Su usuario es el numero de cuenta y la clave la cedula registrada en este documento.

Detalle de Valores a Pagar

FACTURACION DEL MES (A)			
DESCRIPCION	P.U.	DESC.	P. TOTAL
05 1 05 1 05 1	14,08	0,00	14,08
05 1 05 1 05 1	5,43	0,00	5,43
05 1 05 1 05 1	2,10	0,00	2,10

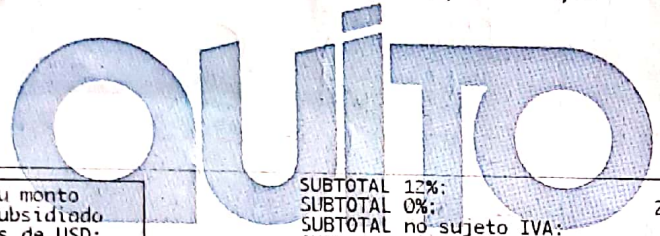

Su monto subsidiado es de USD: 6,88	SUBTOTAL 12%: 0,00
	SUBTOTAL 0%: 21,61
	SUBTOTAL no sujeto IVA: 0,00
	SUBTOTAL sin impuestos: 0,00

IVA 12%: 0,00
 VALOR TOTAL FACTURA (USD): 21,61

Información Adicional (Otros valores por pagar EPMAPS) (B)

SUBTOTAL OTROS VALORES EPMAPS: 0,00

Información Adicional (Recaudación de Terceros) (C)

SUBTOTAL RECAUDACION DE TERCEROS: 0,00

Creditos a Favor del Cliente (D)

SUBTOTAL CREDITO: 0,00

MESES DEUDA 1 **TOTAL A PAGAR (A) + (B) + (C) - (D) : 21,61**

El Agua Potable de esta Empresa Pública tiene certificación del cumplimiento de la norma INEN 1108

FECHA EMISION: 07-05-2016

FECHA VENCIMIENTO: 19-05-2016



Empresa Pública Metropolitana de Agua Potable y Saneamiento
 RUC: 1703154260001



TOTAL PAGAR (USD)

21,61



EMPRESA PÚBLICA METROPOLITANA DE AGUA POTABLE Y SANEAMIENTO

MATRIZ: Av. Mariana de Jesús S/N y Alemania
CONTRIBUYENTE ESPECIAL Resolución No. 281 del 23 de Enero de 1997
www.aguaquito.gob.ec - Atención al cliente: 1800-242424

RUC: 1768154260001

67

sesenta y siete

ESTADO DE CUENTA No.
001-003-005795881

CLAVE DE ACCESO:



CUENTA No.: 510494117

No. MEDIDOR: 1706062782

RAZON SOCIAL: TORRES CACUANGO ANTONIO

C. POSTAL: 170802

TELÉFONO: 22071177

CEDULA/RUC: 1001278736

DIRECCION: GIRASOLES LT 1B

PLACA PR:

CICLO	SECTOR	RUTA	NZ	SECUENCIA	PISO	OPTO	M. CALCULO
24	512	50	004	00390	00	01	Real

LECT. ANTERIOR	LECT. ACTUAL	PERIODO DE CONSUMO	CONSUMO (M3)
2388	2396	07-07-2016/06-08-2016	8

MENSAJE AL CLIENTE

Pague únicamente el monto facturado en nuestros Centros integrales de Atención al Cliente y puntos Autorizados. La EPHAPS no realiza cobros a domicilio. Denuncie estos casos! Llame 1800 24 24 24

Este documento no tiene valor tributario, para descargar su factura electrónica ingrese a nuestro servicio web www.aguaquito.gob.ec Su usuario es el número de cuenta y la clave la cedula registrada en este documento.

DETALLE DE VALORES A PAGAR

FACTURACION DEL MES (A)

CP	DESCRIPCION	P.U.	DESC.	P. TOTAL
03	1	2,48	0,25	2,23
04	1	0,96	0,10	0,86
05	1	2,10	0,00	2,10

Su monto subsidiado es de USD: 4,19

SUBTOTAL 12%:	0,00
SUBTOTAL 0%:	5,54
SUBTOTAL no sujeto IVA:	0,00
SUBTOTAL sin impuestos:	0,00

Descuento Fact. Económico: 0,35

IVA 12% VALOR	0,00
	5,19

INFORMACION ADICIONAL (OTROS)

(B)

SUBTOTAL OTROS VALORES: 0,00

INFORMACION ADICIONAL (RECAUDACIONES OTROS) (C)

SUBTOTAL RECAUDACION: 0,00

CREDITOS A FAVOR: 0,00

SUBTOTAL: 0,00

MESES DEUDA 1 TOTAL A PAGAR (A) + (B) + (C) + (D) : 5,19

El Agua Potable de esta Empresa Pública tiene certificación del cumplimiento de la norma INEN 1108

FECHA EMISION
06-08-2016

FECHA VENCIMIENTO
19-08-2016



Empresa Pública Metropolitana de Agua Potable y Saneamiento

RUC: 1768154260001



TOTAL PAGAR (USD)

5,19

RUC: 1768154260001

ESTADO DE CUENTA No.
001-003-005735964

66

sesenta y seis

CLAVE DE ACCESO:



CUENTA No.: 510497661

No. MEDIDOR: 1706063112

RAZON SOCIAL: PILLAJO FERNANDEZ JOSE MANUEL

C. POSTAL: 170802

TELÉFONO: 22072209

CEDULA/RUC: 1702201235

DIRECCIÓN: BA SENDEROS V PA OE4-C LT 6

PLACA PR: N9-39

CICLO	SECTOR	RUTA	NZ	SECUENCIA	PISO	DPTO	M. CALCULO
24	512	50	004	00455	00	01	Real

LECT. ANTERIOR	LECT. ACTUAL	PERIODO DE CONSUMO	CONSUMO (M3)
1706	1741	07-07-2016/06-08-2016	35

MENSAJE AL CLIENTE

Pague únicamente el monto facturado en nuestros Centros integrales de Atención al Cliente y puntos Autorizados. La EPMAPS no realiza cobros a domicilio. Denuncie estos casos! Llame 1800 24 24 24

Este documento no tiene valor tributario, para descargar su factura electrónica ingrese a nuestro servicio web www.aguaquito.gob.ec Su usuario es el número de cuenta y la clave la cedula registrada en este documento.

DETALLE DE VALORES A PAGAR

FACTURACION DEL MES (A)

CA DESCRIPCION	P.U.	DESC.	P. TOTAL
04 AGUA	18,66	3,93	14,73
05 MANTARILLADO	7,20	1,52	5,68
05 ADMIN. CLIENTES	2,10	0,00	2,10

SUBTOTAL 12%:	0,00
SUBTOTAL 0%:	27,96
SUBTOTAL no sujeto IVA:	0,00
SUBTOTAL sin impuestos:	0,00

Ley Anciano: 5,45

IVA 12%: 0,00

VALOR TOTAL FACTURA (USD): 22,51

INFORMACION ADICIONAL (OTROS VALORES POR PAGAR EPMAPS) (B)

SUBTOTAL OTROS VALORES EPMAPS: 0,00

INFORMACION ADICIONAL (RECAUDACION DE TERCEROS) (C)

SUBTOTAL RECAUDACION DE TERCEROS: 0,00

CREDITOS A FAVOR DEL CLIENTE (D)

SUBTOTAL CREDITO: 0,00

MESES DEUDA 1

TOTAL A PAGAR (A) + (B) + (C) - (D) : 22,51

El Agua Potable de esta Empresa Pública tiene certificación del cumplimiento de la norma INEN 1108

FECHA EMISION
06-08-2016

FECHA VENCIMIENTO
19-08-2016





MATRIZ: Av. Mariana de Jesús S/N y Alemania
CONTRIBUYENTE ESPECIAL Resolución No. 281 del 23 de Enero de 1997
www.aguaquito.gob.ec - Atención al cliente: 1800-242424

RUC: 1768154260001

ESTADO DE CUENTA No.
001-008-005798571

65
sesenta y cinco

CLAVE DE ACCESO:



CUENTA No.: 510607040 No. MEDIDOR: 4060509
RAZON SOCIAL: MORALES CAIZA LUIS JORGE C. POSTAL: 170802
TELÉFONO: 22497851

CEDULA/RUC: 1702000934 DIRECCIÓN: CONFORTE ANTONIO LT 8 PLACA PR: 0e4-84

CICLO	SECTOR	RUTA	MZ	SECUENCIA	PISO	DPTO	M. CALCULO
24	512	50	004	00470	00	01	Real
LECT. ANTERIOR	LECT. ACTUAL	PERIODO DE CONSUMO	CONSUMO (M3)				
2340	2426	07-07-2016/06-08-2016	86				

MENSAJE AL CLIENTE

Pague únicamente el monto facturado en nuestros Centros integrales de Atención al Cliente y puntos Autorizados. La EPMAPS no realiza cobros a domicilio. Denuncie estos casos! Llame 1800 24 24 24

Este documento no tiene valor tributario, para descargar su factura electrónica ingrese a nuestro servicio web www.aguaquito.gob.ec Su usuario es el número de cuenta y la clave la cedula registrada en este documento.

DETALLE DE VALORES A PAGAR

FACTURACION DEL MES (A)			
DESCRIPCION	P.U.	DESC.	P. TOTAL
TA	55,38	0,00	55,38
05 I ADMIN. CLIENTES	21,38	0,00	21,38
	2,10	0,00	2,10

Su monto subsidiado es de USD: 1,51

SUBTOTAL 12%:	0,00
SUBTOTAL 0%:	78,86
SUBTOTAL no sujeto IVA:	0,00
SUBTOTAL sin impuestos:	0,00

IVA 12%: 0,00
VALOR TOTAL FACTURA (USD): 78,86

INFORMACION ADICIONAL (OTROS VALORES POR PAGAR EPMAPS) (B)

SUBTOTAL OTROS VALORES EPMAPS: 0,00

INFORMACION ADICIONAL (RECAUDACION DE TERCEROS) (C)

SUBTOTAL RECAUDACION DE TERCEROS: 0,00

CREDITOS A FAVOR DEL CLIENTE (D)

SUBTOTAL CREDITO: 0,00

MESES DEUDA 1 TOTAL A PAGAR (A) + (B) + (C) - (D) : 78,86

El Agua Potable de esta Empresa Pública tiene certificación del cumplimiento de la norma INEN 1108

FECHA EMISION 06-08-2016

FECHA VENCIMIENTO 19-08-2016



Empresa Pública Metropolitana de Agua Potable y Saneamiento RUC: 1768154260001



TOTAL PAGAR (USD) 78,86



EMPRESA PUBLICA METROPOLITANA DE AGUA POTABLE Y SANEAMIENTO

MATRIZ: Av. Mariana de Jesús S/N y Alamanita
CONTRIBUYENTE ESPECIAL: Resolución No. 201 del 23 de Enero de 1997
www.aguaquito.gob.ec - Atención al cliente: 1800-242424

RUC: 1768154260001

ESTADO DE CUENTA No.
001-008-003795963

64
sesenta y cuatro

CLAVE DE ACCESO:



CUENTA No.: 510497654

No. MEDIDOR: 1706063911

RAZON SOCIAL: PILLAJÓ MORALES MARIA TERESA

C. POSTAL: 170802

TELÉFONO: 22666666

CEDULA/RUC: 1710476019

DIRECCION: CONFORTE ANTONIO LT 3

PLACA PR: 0e4-50

CICLO	SECTOR	RUTA	NZ	SECUENCIA	PISO	DPTO	M. CALCULO
24	512	50	004	00430	00	01	Real

LECT. ANTERIOR	LECT. ACTUAL	PERIODO DE CONSUMO	CONSUMO (M3)
2340	2377	07-07-2016 / 06-08-2016	37

MENSAJE AL CLIENTE

Pague únicamente el monto facturado en nuestros Centros integrales de Atención al Cliente y puntos Autorizados. La EPHAPS no realiza cobros a domicilio. Denuncie estos casos! Llame 1800 24 24

Este documento no tiene valor tributario, para descargar su factura electronica ingrese a nuestro servicio web www.aguaquito.gob.ec Su usuario es el numero de cuenta y la clave la cedula registrada en este documento.

DETALLE DE VALORES A PAGAR

FACTURACION DEL MES (A)

DESCRIPCION	P.U.	DESC.	P. TOTAL
03 A	20,10	0,00	20,10
04 1 ANTARRILLADO	7,76	0,00	7,76
05 1 ADMIN. CLIENTES	2,10	0,00	2,10

SUBTOTAL 12%:	0,00
SUBTOTAL 0%:	29,96
SUBTOTAL no sujeto IVA:	0,00
SUBTOTAL sin impuestos:	0,00

Su monto subsidiado es de USD: 5,81

IVA 12%:	0,00
VALOR TOTAL FACTURA (USD):	29,96

INFORMACION ADICIONAL (OTROS VALORES POR PAGAR EPHAPS) (B)

SUBTOTAL OTROS VALORES EPHAPS: 0,00

INFORMACION ADICIONAL (RECAUDACION DE TERCEROS) (C)

SUBTOTAL RECAUDACION DE TERCEROS: 0,00

CREDITOS A FAVOR DEL CLIENTE (D)

SUBTOTAL CREDITO: 0,00

MESES DEUDA 1

TOTAL A PAGAR (A) + (B) + (C) - (D) : 29,96

El Agua Potable de esta Empresa Pública tiene certificación del cumplimiento de la norma INEN 1108

FECHA EMISION
06-08-2016

FECHA VENCIMIENTO
19-08-2016



Empresa Pública Metropolitana de Agua Potable y Saneamiento

RUC: 1768154260001



TOTAL PAGAR (USD)

29,96

ESTADO DE CUENTA No. 001-003-005-23106

63
sesenta y tres

CLAVE DE ACCESO:



CUENTA No.: 512082119

No. MEDIDOR: 1315022034

RAZON SOCIAL: BILANCOURT VIRREYA LUIS RODRI
GO

C. POSTAL: 170302

TELÉFONO: 22337033

CEDULA/RUC: 1701192492

DIRECCION: BA SENDEROS V PA OE4-C LI 6-

PLACA PR:

CICLO	SECTOR	RUTA	MZ	SECUENCIA	PISO	DPTO	M. CALCULO
24	512	50	004	00453	00	01	Real
LECT. ANTERIOR	LECT. ACTUAL	PERIODO DE CONSUMO		CONSUMO (M3)			
346	358	07-06-2016 / 07-07-2016		12			

MENSAJE AL CLIENTE

Pague unicamente el monto facturado en nuestros Centros integrales de Atención al Cliente y puntos Autorizados. La EPMAPS no realiza cobros a domicilio Denuncie estos casos! Llame 1800 24 24 24

Este documento no tiene valor tributario, para descargar su factura electronica ingrese a nuestro servicio web www.aguaquito.gob.ec Su usuario es el numero de cuenta y la clave la cedula registrada en este documento.

DETALLE DE VALORES A PAGAR

DESCRIPCION		P.U.	DESC.	P. TOTAL
FACTURACION DEL MES (A)				
05	EN CLIENTES	3,34	0,38	3,46
		2,10	0,00	2,10

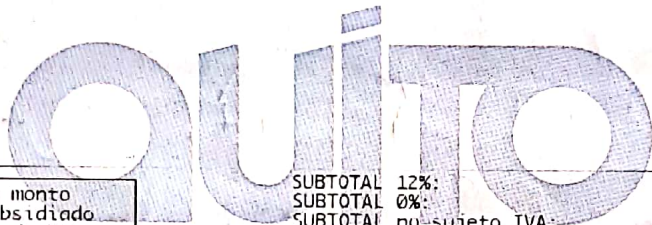

Su monto subsidiado es de USD: 4,42

SUBTOTAL 12%:	0,00
SUBTOTAL 0%:	5,94
SUBTOTAL no-sujeto IVA:	0,00
SUBTOTAL sin impuestos:	0,00

Descuento Fact. Economico: 0,38

IVA 12%: 0,00
VALOR TOTAL FACTURA (USD): 5,56

INFORMACION ADICIONAL (OTROS VALORES POR PAGAR EPMAPS) (B)

SUBTOTAL OTROS VALORES EPMAPS: 0,00

INFORMACION ADICIONAL (RECAUDACION DE TERCEROS) (C)

1 X NOMENCLA. EMOP 0,12

SUBTOTAL RECAUDACION DE TERCEROS: 0,12

CREDITOS A FAVOR DEL CLIENTE (D)

SUBTOTAL CREDITO: 0,00

MESES DEUDA 1 **TOTAL A PAGAR (A) + (B) + (C) - (D) : 5,68**

El Agua Potable de esta Empresa Pública tiene certificación del cumplimiento de la norma INEN 1108

FECHA EMISION
07-07-2016

FECHA PAGAMIENTO
20-07-2016



TOTAL PAGAR (USD)

5,68

RUC: 1768154260001

ESTADO DE CUENTA No.
001-008-005786358

62
sesenta y dos
CLAVE DE ACCESO:



CUENTA No.: 510079368 No. MEDIDOR: 10901723
RAZON SOCIAL: BETANCOURT VINUEZA LUIS RODRI C. POSTAL: 170802
GO TELEFONO: 22353182

CEDULA/RUC: 170119240 DIRECCION: BA SENDI PA DE 4-C LT 3 PLACA PR: 0e4-50

CICLO	SECTOR	RUBRO	SECUENCIA	PISO	DPTO	M. CALCULO
24	512	50		00	01	Real
LECT. ANTERIOR	LECT. ACTUAL	PERIODO DE CONSUMO	SUMO (MB)			
398	409	10/07/2016/06-08/2016	11			

Mensaje al Cliente

Pague unicamente el monto facturado en nuestros Centros Integrales de Atencion al Cliente y puntos Autorizados. La EPMAPS no realiza cobros a domicilio. Denuncie estos casos! Llame 1800 24 24 24

Este documento no tiene valor tributario, para descargar su factura electronica ingrese a nuestro servicio web www.aguaquito.gob.ec Su usuario es el numero de cuenta y la clave la cedula registrada en este documento.

DETALLE DE VALORES A PAGAR FACTURACION DEL MES (A)

DESCRIPCION	P.U.	DESC.	P. TOTAL
05 1 MANTARILLADO	3,41	1,88	1,53
05 1 ADMIN. CLIENTES	1,32	0,73	0,59
	2,10	0,00	2,10

Su monto subsidiado es de USD: 7,89

SUBTOTAL 12%: 0,00
SUBTOTAL 0%: 6,83
SUBTOTAL no sujeto IVA: 0,00
SUBTOTAL sin impuestos: 0,00

Descuento Fact. Economico: 0,24
Ley Anciano: 2,37

IVA 12%: 0,00
VALOR TOTAL FACTURA (USD): 4,22

INFORMACION ADICIONAL (OTROS VALORES POR PAGAR EPMAPS) (B)

SUBTOTAL OTROS VALORES EPMAPS: 0,00

INFORMACION ADICIONAL (RECAUDACION DE TERCEROS) (C)

1 NOMENCLA. EMOP 0,07

SUBTOTAL RECAUDACION DE TERCEROS: 0,07

CREDITOS A FAVOR DEL CLIENTE (D)

SUBTOTAL CREDITO: 0,00

MESES DEUDA 1 **TOTAL A PAGAR (A) + (B) + (C) - (D) : 4,29**

El Agua Potable de esta Empresa Pública tiene certificación del cumplimiento de la norma INEN 1108

FECHA EMISION

FECHA VENCIMIENTO



*pasales 20
comoda 20*

TOTAL PAGAR (USD)

4,29

Factura No. 001-007-001995830
 Autorización: 1118048720
 Fecha Aut: 2015-12-15
 Válida Hasta: 2016-12-15
 Fecha de Emisión: 2016-06-14

De Control: 185727921-96
 Valor a pagar: 9.42
 Fecha de Vencimiento: 2016-07-01

INFORMACIÓN DEL CONSUMIDOR

SUMINISTRO: 1857279-6 BRAVO SANTOS ANA MARIA
Código Único Eléctrico Nacional: 1401857279
Cédula / R.U.C.: 1717146979
Código Postal: 1122352SAX-AM
Dirección servicio: PASAJE SIN LT8 ANTONIO CONFORTE CRISTALES DEL VALLE 1122352SAX-AM
Plan/Geocódigo: 68 01-03-005-2430 Tarifa: 205-Residencial (Baja Tension)
Provincia - Cantón - Parroquia: PICHINCHA - DISTRITO METROPOLITANO QUITO - CONOCOTO
Dirección notificación: Domicilio

1. FACTURACIÓN SERVICIO ELÉCTRICO Y ALUMBRADO PÚBLICO

Medidor: 808629-SON-AB **Desde:** 2016-05-12 **Hasta:** 2016-06-10 **Días Facturados:** 29 **Tipo consumo:** Lelido **Constante:** 1.00
Factor multiplicación: 1.00 **Factor Corrección:** 1.00 **Factor Potencia:** 1.00 **Penalización Fp:** 0.00

Descripción	Actual	Anterior	Consumo	Unid.	Valores
Energía	3429.00	3348.00	81	kWh	6.44

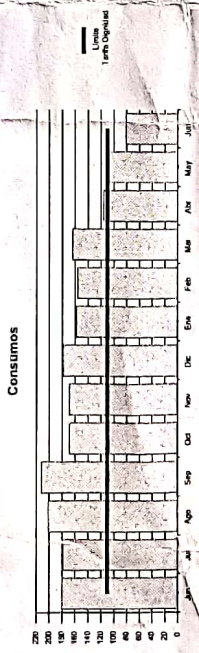

1.1 SERVICIO ELÉCTRICO Y SAPG

VALOR CONSUMO:	6.44
COMERCIALIZACION	1.41
SUBSIDIO CRUZADO	1.80
I.V.A.(0%)	0.00
SUBTOTAL SERVICIO ELÉCTRICO (SE):	6.05
SERV.ALUM.PUB	0.54
SUBTOTAL ALUMBRADO PÚBLICO (AP):	0.54
1.2 OTROS PAGOS SERVICIO ELÉCTRICO Y SAPG	
SUBTOTAL OTROS:	0.00
TOTAL SE, AP Y OTROS (1):	6.59

2. VALORES PENDIENTES
 CONCEPTO VALOR
VALORES PENDIENTES (2) : 0.00

3. RECAUDACIÓN TERCEROS SECTOR ELÉCTRICO(SE), PLANES DE FINANCIAMIENTO
 ESTOS VALORES NO FORMAN PARTE DE LOS INGRESOS DE LA EMPRESA ELÉCTRICA
 CONCEPTO SUSTENTO LEGAL VALOR
RECAUDACIÓN TERCEROS SECTOR ELÉCTRICO (3) 0.00

SUBSIDIO DEL GOBIERNO

Tarifa Eléctrica	4.95
TOTAL:	4.95

61
 sesenta y uno

TOTAL	
Servicio Eléctrico-Alumbrado Público(1)	6.59
Valores Pendientes(2)	0.00
Recaudación Terceros SE(3)	0.00
TOTAL SECTOR ELÉCTRICO (A) (1+2+3)	6.59

Factura No. 001-007-002719083
 Autorización SRI: 1118048720
 Fecha Autorización: 2015
 Válida Hasta: 2015
 Fecha de Emisión: 2016-08-16

No. de Control: 181834107-18
 Valor a pagar: 22,93
 Fecha de Vencimiento: 2016-09-01

INFORMACIÓN DEL CONSUMIDOR

SUMINISTRO: 1818341-2 ARTOS PAREDES FANNY GRACIELA
Código Único Eléctrico Nacional: 1401818341 Cédula / R.U.C.: 1706953161
Dirección servicio: OE4C L14 N9 ANTONIO CONFORTE CRISTALES DEL VALLE 1126847-6
Plan/Geocódigo: 68 01-03-005-3070 Tarifa: 205-Residencial (Baja Tension)
Provincia - Cantón - Parroquia: PICHINCHA - DISTRITO METROPOLITANO QUITO - CONOCOTO
Dirección notificación: Domicilio

Código Postal: 2016-08-16 1

1. FACTURACIÓN SERVICIO ELÉCTRICO Y ALUMBRADO PÚBLICO

Medidor: 214589-SUN-AT **Desde:** 2016-07-12 **Hasta:** 2016-08-11 **Días Facturados:** 30 **Tipo consumo:** Leído **Constante:** 1,00
Factor multiplicación: 1,00 **Factor Corrección:** 1,00 **Factor Potencia:** 1,00 **Penalización Fp:** 0,00

Descripción	Actual	Anterior	Consumo	Unid.	Valores
Energía	3540,04	3070,04	470,00	KWH	13,97

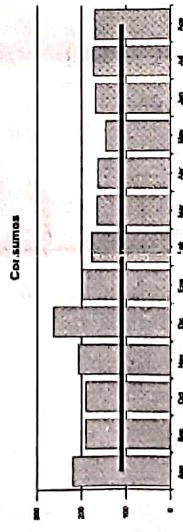

2. VALORES PENDIENTES

VALORES PENDIENTES (2): CONCEPTO VALOR
 VALORES PENDIENTES 0,00

3. RECAUDACIÓN TERCEROS SECTOR ELÉCTRICO(SE)-PLANES DE FINANCIAMIENTO

ESTOS VALORES NO FORMAN PARTE DE LOS INGRESOS DE LA EMPRESA ELÉCTRICA
RECAUDACIÓN TERCEROS SECTOR ELÉCTRICO (3)
 CONCEPTO SUSTENTO LEGAL VALOR
 RECAUDACIÓN TERCEROS SECTOR ELÉCTRICO (3) 0,00

SUBSIDIO DEL GOBIERNO	
Tarifa Eléctrica	9,93
TOTAL:	9,93

1.1 SERVICIO ELÉCTRICO Y SAPG	
VALOR CONSUMO:	13,97
COMERCIALIZACION	1,41
SUBSIDIO SOLIDARIO.	1,54
I.V.A. (0%)	0,00
SUBTOTAL SERVICIO ELÉCTRICO (SE):	16,92
SERV. ALUM. PUB	1,07
SUBTOTAL ALUMBRADO PÚBLICO (AP):	1,07
1.2 OTROS PAGOS SERVICIO ELÉCTRICO Y SAPG	
SUBTOTAL OTROS:	0,00
TOTAL SE/ AP Y OTROS (1):	17,99

RESUMEN DE VALORES A PAGAR	
TOTAL	17,99
Servicio Eléctrico-Alumbrado Público(1)	17,99
Valores Pendientes(2)	0,00
Recaudación Terceros SE(3)	0,00
TOTAL SECTOR ELÉCTRICO (A) (1+2+3)	17,99

ORDEN DE COBRO POR CUENTA DE TERCEROS
 LEY DE DEFENSA CONTRA INCENDIOS
 Beneficiario: CUERPO DE BOMBEROS DEL DISTRITO METROPOLITANA RUC: 1706953161
 Suministro: 1818341-2 Cédula / R.U.C.: 1706953161
 Nombre: ARTOS PAREDES FANNY GRACIELA
 Dirección servicio: OE4C L14 N9 ANTONIO CONFORTE CRISTALES DEL VALLE 112
 Fecha de Emisión: 2016-09-16

CONCEPTO VALOR
 IMPUESTO BOMBEROS 1,83
TOTAL LEY DE DEFENSA CONTRA INCENDIOS (A): **1,83**

ORDEN DE COBRO POR CUENTA DE TERCEROS
 ORDENANZA MUNICIPAL
 Beneficiario: EMPRESA PUBLICA METROPOLITANA DE ASESO RUC: 1706953161
 Suministro: 1818341-2 Cédula / R.U.C.: 1706953161
 Nombre: ARTOS PAREDES FANNY GRACIELA
 Dirección servicio: OE4C L14 N9 ANTONIO CONFORTE CRISTALES DEL VALLE 112
 Fecha de Emisión: 2016-08-16

CONCEPTO VALOR
 TASA RECOLECCION BAS 3,11
TOTAL ORDENANZA MUNICIPAL (5): **3,11**

RESUMEN DE VALORES A PAGAR	
TOTAL	22,93
Total Sector Eléctrico (A)	17,99
Total por Cuenta Terceros (4+5+6)	4,94
TOTAL A PAGAR (USD)	22,93

60
 sesenta

INFORMACIÓN DEL CONSUMIDOR

SUMINISTRO: 1816578-3 SANCHEZ LORGIA MARLENE
Código Único Eléctrico Nacional: 1401816578 Cédula / R.U.C.: 1710392497
Dirección servicio: SENDEROS DEL VALLE LOTE 4 PB CONOCOTO CONOCOTO REF SUMI 1125857-3 Código Postal:
Plan/Geocódigo: 68 01-03-005-1470 Tarifa: 205-Residencial (Baja Tension)
Provincia - Cantón - Parroquia: PICHINCHA - DISTRITO METROPOLITANO QUITO - CONOCOTO
Dirección notificación: Domicilio

1. FACTURACIÓN SERVICIO ELÉCTRICO Y ALUMBRADO PÚBLICO

Medidor: 727422-LIN-AB Desde: 2016-06-10 Hasta: 2016-07-12 **Días Facturados:** 32 **Tipo consumo:** Leído **Constante:** 1.00
Factor multiplicación: 1.00 **Factor Corrección:** 1.00 **Factor Potencia:** 1.00 **Penalización Fp:** 0.00

Descripción	Actual	Anterior	Consumo	Unid.	Valores
Energía	4567.00	4391.00	176	kWh	13.97

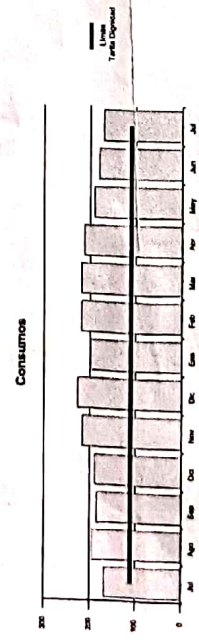

VALORES PENDIENTES

CONCEPTO	VALOR
VALORES PENDIENTES (2):	0.00

RECAUDACIÓN TERCEROS SECTOR ELÉCTRICO(SE)-PLANES DE FINANCIAMIENTO
 ESTOS VALORES NO FORMAN PARTE DE LOS INGRESOS DE LA EMPRESA ELÉCTRICA

CONCEPTO	VALOR
RECAUDACIÓN TERCEROS SECTOR ELÉCTRICO (3)	0.00

1.1 SERVICIO ELÉCTRICO Y SAPG

VALOR CONSUMO:	13.97
COMERCIALIZACION	1.41
SUBSIDIO SOLIDARIO.	1.54
I.V.A.(0%)	0.00
SUBTOTAL SERVICIO ELÉCTRICO (SE):	16.92
SERV.ALUM.PUB	1.07
SUBTOTAL ALUMBRADO PÚBLICO (AP):	1.07

1.2 OTROS PAGOS SERVICIO ELÉCTRICO Y SAPG

SUBTOTAL OTROS:	0.00
TOTAL SE, AP Y OTROS (1):	17.99

SUBSIDIO DEL GOBIERNO

Tarifa Eléctrica	9.93
TOTAL:	9.93

RESUMEN DE VALORES A PAGAR

CONCEPTO	VALOR
Servicio Eléctrico-Alumbrado Público(1)	17.99
Valores Pendientes(2)	0.00
Recaudación Terceros SE(3)	0.00
TOTAL SECTOR ELÉCTRICO (A) (1+2+3)	17.99

ORDEN DE COBRO POR CUENTA DE TERCEROS
 LEY DE DEFENSA CONTRA INCENDIOS
Beneficiario: CUERPO DE BOMBEROS DEL DISTRITO METROPOLITANA RUC: 179660760001
Suministro: 1816578-3 Cédula / R.U.C.: 1710392497
Nombre: SANCHEZ LORGIA MARLENE
Dirección servicio: SENDEROS DEL VALLE LOTE 4 PB CONOCOTO CONOCOTO REF
Fecha de Emisión: 2016-07-14

IMPUESTO BOMBEROS

CONCEPTO	VALOR
TOTAL LEY DE DEFENSA CONTRA INCENDIOS (4):	1.83

ORDEN DE COBRO POR CUENTA DE TERCEROS
 ORDENANZA MUNICIPAL
Beneficiario: EMPRESA PUBLICA METROPOLITANA DE ASEO RUC: 1728153310001
Suministro: 1816578-3 Cédula / R.U.C.: 1710392497
Nombre: SANCHEZ LORGIA MARLENE
Dirección servicio: SENDEROS DEL VALLE LOTE 4 PB CONOCOTO CONOCOTO REF
Fecha de Emisión: 2016-07-14

TASA RECOLECCION BAS

CONCEPTO	VALOR
TASA RECOLECCION BAS	3.11
AJUSTE TASA BASURA	0.51
TOTAL ORDENANZA MUNICIPAL (5):	3.62

59
 cincuenta y nueve

INFORMACIÓN DEL CONSUMIDOR

SUMINISTRO: 1535880-7 PILLAJO MORALES MANUEL FAUSTO
 Código Único Eléctrico Nacional: 1401535880 Cédula / R.U.C.: 170810
 Dirección servicio: SN 7 PB GIRALES CRISTALES DEL VALLE
 Plan/Geocódigo: 68 01-03-005-2090 Tarifa: 205-Residencial (Baja Tension)
 Provincia - Cantón - Parroquia: PICHINCHA - DISTRITO METROPOLITANO QUITO - CONOCOTO
 Dirección notificación: Domicilio

1. FACTURACIÓN SERVICIO ELÉCTRICO Y ALUMBRADO PÚBLICO

Medidor: 1388896-LIN-AB Desde: 2016-05-12 Hasta: 2016-06-10
 Factor multiplicación: 1.00 Factor Corrección: 1.00 Factor Potencia: 29 Tipo consumo: Leído Constante: 1.00
 Penalización Fp: 0.00

Descripción	Actual	Anterior	Consumo	Unid.	Valores
Energía	2444.00	2285.00	159 kWh		12.97

Consumos

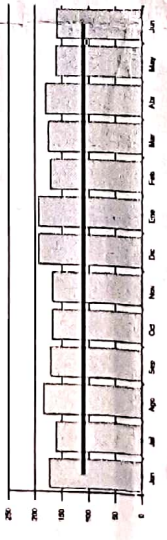

2. VALORES PENDIENTES

CONCEPTO VALOR
 VALORES PENDIENTES (2): 0.00

3. RECAUDACIÓN TERCEROS SECTOR ELÉCTRICO(SE)-PLANES DE FINANCIAMIENTO

ESTOS VALORES NO FORMAN PARTE DE LOS INGRESOS DE LA EMPRESA ELÉCTRICA
 CONCEPTO SUSTENTO LEGAL VALOR
 RECAUDACIÓN TERCEROS SECTOR ELÉCTRICO (3) 0.00

1.1 SERVICIO ELÉCTRICO Y SAPG
 VALOR CONSUMO: 12.97
 COMERCIALIZACION: 1.41
 I.V.A. (0%): 0.00
SUBTOTAL SERVICIO ELÉCTRICO (SE): 14.38
 SERV.ALUM.PUB: 1.00
SUBTOTAL ALUMBRADO PÚBLICO (AP): 1.00

1.2 OTROS PAGOS SERVICIO ELÉCTRICO Y SAPG
 GESTION RECONEXION: 1.75
 GESTION SUSPENSION: 1.44
 INTERES MORA: 0.01
SUBTOTAL OTROS: 3.20
TOTAL SE, AP Y OTROS (1): 18.58

SUBSIDIO DEL GOBIERNO	
Tarifa Eléctrica	9.38
TOTAL:	9.38

TOTAL	
Servicio Eléctrico-Alumbrado Público(1)	18.58
Valores Pendientes(2)	0.00
Recaudación Terceros SE(3)	0.00
TOTAL SECTOR ELÉCTRICO (A) (1+2+3)	18.58

ORDEN DE COBRO POR CUENTA DE TERCEROS
 LEY DE DEFENSA CONTRA INCENDIOS
 Beneficiario: CUERPO DE BOMBEROS DEL DISTRITO METROPOLITANO RUC: 1730653807001
 Suministro: 1535880-7 Cédula / R.U.C.: 1703981728
 Nombre: PILLAJO MORALES MANUEL FAUSTO
 Dirección servicio: SN 7 PB GIRALES CRISTALES DEL VALLE
 Fecha de Emisión: 2016-06-14

CONCEPTO	VALOR
IMPUESTO BOMBEROS	1.83
TOTAL LEY DE DEFENSA CONTRA INCENDIOS (4):	1.83

ORDEN DE COBRO POR CUENTA DE TERCEROS
 ORDENANZA MUNICIPAL

Beneficiario: EMPRESA PUBLICA METROPOLITANA DE ASEO RUC: 1768155310001
 Suministro: 1535880-7 Cédula / R.U.C.: 1703981728
 Nombre: PILLAJO MORALES MANUEL FAUSTO
 Dirección servicio: SN 7 PB GIRALES CRISTALES DEL VALLE
 Fecha de Emisión: 2016-06-14

CONCEPTO	VALOR
TASA RECOLECCION BAS	2.97
TOTAL ORDENANZA MUNICIPAL (5):	2.97

58
 cincuenta y ocho

RESUMEN DE VALORES A PAGAR	
Total Sector Eléctrico (A)	18.58
Total por Cuenta Terceros (4+5+6)	4.80
TOTAL A PAGAR (USD)	23.38

001-007-002373751
 11180
 2015
 2016-11-15

No. de Control: 112598823-83
 Valor a pagar: 51.42
 Fecha de Vencimiento: 2016-08-01

2016-07-14

INFORMACIÓN DEL CONSUMIDOR

SUMINISTRO: 1125868-9 COYAGO ALOMOTO SEGUNDO MELCHOR
Código Único Eléctrico Nacional: 1401125868 Cédula / R.U.C.: 1708439854
Dirección servicio: N9 ANTONIO CONFORTE OE4-70 PB 1 OE31 LOS GIRASOLES CRISTALES DEL VALLE
Plan/Geocódigo: 68 01-03-005-1550 Tarifa: 215-Residencial PEG (Baja Tension)
Provincia - Cantón - Parroquia: PICHINCHA - DISTRITO METROPOLITANO QUITO - CONOCOTO
Dirección notificación: Domicilio

Código Postal: 170810
 2016-07-14 1

1. FACTURACIÓN SERVICIO ELÉCTRICO Y ALUMBRADO PÚBLICO

Medidor: 1001008832-LON-AB Desde: 2016-06-10 Hasta: 2016-07-12 **Días Facturados:** 32 **Constante:** 1.00
Factor multiplicación: 1.00 **Factor Corrección:** 1.00 **Factor Potencia:** 1.00 **Penalización Fp:** 0.00

Descripción	Actual	Anterior	Consumo	Unid.
Energía medida	1769.00	1516.00	253	kWh
Energía Cocción Eléctrica y calentamiento de Agua (Incremental hasta 100 kWh)			42	kWh

Descripción	Actual	Anterior	Consumo	Unid.	Valores
Energía			211	kWh	17.77

Consumos

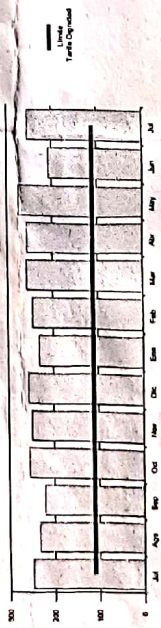

1.1 SERVICIO ELÉCTRICO Y SAPG
VALOR CONSUMO: 17.77
 COMERCIALIZACION 1.41
 SUBSIDIO SOLIDARIO 1.92
 I.V.A. (0%) 0.00
SUBTOTAL SERVICIO ELÉCTRICO (SE): 21.10
 SERV.ALUM.PUB 1.33
SUBTOTAL ALUMBRADO PÚBLICO (AP): 1.33

1.2 OTROS PAGOS SERVICIO ELÉCTRICO Y SAPG
SUBTOTAL OTROS: 0.00
TOTAL SE/AP Y OTROS (1): 22.43

SUBSIDIO DEL GOBIERNO	
Cocción Eléctrica	3.76
Tarifa Eléctrica	11.90
TOTAL:	15.68

2. VALORES PENDIENTES
VALORES PENDIENTES (2) : VALOR 0.00

3. RECAUDACIÓN TERCEROS SECTOR ELÉCTRICO(SE)-PLANES DE FINANCIAMIENTO
 ESTOS VALORES NO FORMAN PARTE DE LOS INGRESOS DE LA EMPRESA ELÉCTRICA
CONCEPTO VALOR
 SUSTENTO LEGAL 22.39
 PROYECTO MEER 22.39
RECAUDACIÓN TERCEROS SECTOR ELÉCTRICO (3)

RESUMEN DE VALORES A PAGAR	
TOTAL	22.43
Servicio Eléctrico-Alumbrado Público(1)	22.43
Valores Pendientes(2)	0.00
Recaudación Terceros SE(3)	22.39
TOTAL SECTOR ELÉCTRICO (A) (1+2+3)	44.82

ORDEN DE COBRO POR CUENTA DE TERCEROS
LEY DE DEFENSA CONTRA INCENDIOS
Beneficiario: CUERPO DE BOMBEROS DEL DISTRITO METROPOLITANO RUC: 1708439854
Suministro: 1125868-9 Cédula / R.U.C.: 1708439854
Nombre: COYAGO ALOMOTO SEGUNDO MELCHOR
Dirección servicio: N9 ANTONIO CONFORTE OE4-70 PB 1 OE31 LOS GIRASOLES CR
Fecha de Emisión: 2016-07-14

CONCEPTO VALOR
IMPUESTO BOMBEROS 1.50
TOTAL LEY DE DEFENSA CONTRA INCENDIOS (4): 1.52

ORDEN DE COBRO POR CUENTA DE TERCEROS
ORDENANZA MUNICIPAL
Beneficiario: EMPRESA PUBLICA METROPOLITANA DE ASEO RUC: 1768155310001
Suministro: 1125868-9 Cédula / R.U.C.: 1708439854
Nombre: COYAGO ALOMOTO SEGUNDO MELCHOR
Dirección servicio: N9 ANTONIO CONFORTE OE4-70 PB 1 OE31 LOS GIRASOLES CR
Fecha de Emisión: 2016-07-14

CONCEPTO VALOR
TASA RECOLECCION BAS 4.22
AJUSTE TASA BASURA 0.55
TOTAL ORDENANZA MUNICIPAL (5): 4.77

RESUMEN DE VALORES A PAGAR	
TOTAL Sector Eléctrico (A)	44.82
Total por Cuenta Terceros (4+5+6)	6.60
TOTAL A PAGAR (USD)	51.42

51.42
 cincuenta y siete

INFORMACIÓN DEL CONSUMIDOR

SUMINISTRO: 1739681-1 PILLAJO MASABANDA FANNY ELIZABETH
Código Único Eléctrico Nacional: 1401739681 Cédula / R.U.C.: 1713738902
Dirección servicio: ANTONIO CONFORTE 126 PB ENTRADA PUENTE 6 CRISTALES DEL VALLE
Plan/Geocódigo: 68 01-03-005-2100 Tarifa: 205-Residencial (Baja Tension)
Provincia - Cantón - Parroquia: PICHINCHA - DISTRITO METROPOLITANO QUITO - CONOCOTO
Dirección notificación: Domicilio

Código Postal: 170810
2016-06-14 1

1. FACTURACIÓN SERVICIO ELÉCTRICO Y ALUMBRADO PÚBLICO

Medidor: 1388895-LIN-AB **Desde:** 2016-05-12 **Hasta:** 2016-06-10 **Días Facturados:** 29 **Tipo consumo:** Leído **Constante:** 1.00
Factor multiplicación: 1.00 **Factor Corrección:** 1.00 **Factor Potencia:** 1.00 **Penalización Fp:** 0.00

Descripción	Actual	Anterior	Consumo	Unid.	Valores
Energía	1340.00	1204.00	136	kWh	10.99
					1.41
					0.00
					12.40
					0.86

Consumos

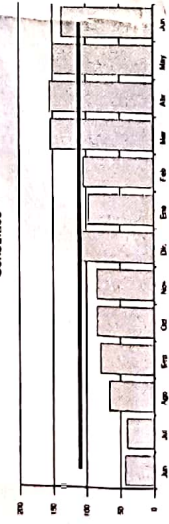

2. VALORES PENDIENTES

VALORES PENDIENTES (2): CONCEPTO VALOR
 0.00

3. RECAUDACIÓN TERCEROS SECTOR ELÉCTRICO(SE)-PLANES DE FINANCIAMIENTO

ESTOS VALORES NO FORMAN PARTE DE LOS INGRESOS DE LA EMPRESA ELÉCTRICA

RECAUDACIÓN TERCEROS SECTOR ELÉCTRICO (3): CONCEPTO VALOR
 SUSTENTO LEGAL VALOR 0.00

1.1 SERVICIO ELÉCTRICO Y SAPG

VALOR CONSUMO:	10.99
COMERCIALIZACION	1.41
I.V.A.(0%)	0.00
SUBTOTAL SERVICIO ELÉCTRICO (SE):	12.40
SERV.ALUM.PUB	0.86
SUBTOTAL ALUMBRADO PÚBLICO (AP):	0.86

1.2 OTROS PAGOS SERVICIO ELÉCTRICO Y SAPG

GESTION RECONEXION	1.75
GESTION SUSPENSION	1.44
INTERES MORA	0.01
SUBTOTAL OTROS:	3.20
TOTAL SE, AP Y OTROS (1):	16.46

SUBSIDIO DEL GOBIERNO

Tarifa Eléctrica	8.13
TOTAL:	8.13

TOTAL

Servicio Eléctrico-Alumbrado Público(1)	16.46
Valores Pendientes(2)	0.00
Recaudación Terceros SE(3)	0.00
TOTAL SECTOR ELÉCTRICO (A) (1+2+3)	16.46

ORDEN DE COBRO POR CUENTA DE TERCEROS
LEY DE DEFENSA CONTRA INCENDIOS
Beneficiario: CUERPO DE BOMBEROS DEL DISTRITO METROPOLITANA RUC: 1768007650001
Suministro: 1739681-1 Cédula / R.U.C.: 1713738902
Nombre: PILLAJO MASABANDA FANNY ELIZABETH
Dirección servicio: ANTONIO CONFORTE 126 PB ENTRADA PUENTE 6 CRISTALES D
Fecha de Emisión: 2016-06-14

CONCEPTO
 IMPUESTO BOMBEROS VALOR 1.83
TOTAL LEY DE DEFENSA CONTRA INCENDIOS (4): 1.83

ORDEN DE COBRO POR CUENTA DE TERCEROS

ORDENANZA MUNICIPAL
Beneficiario: EMPRESA PUBLICA METROPOLITANA DE ASEO RUC: 1768155310001
Suministro: 1739681-1 Cédula / R.U.C.: 1713738902
Nombre: PILLAJO MASABANDA FANNY ELIZABETH
Dirección servicio: ANTONIO CONFORTE 126 PB ENTRADA PUENTE 6 CRISTALES D
Fecha de Emisión: 2016-06-14

CONCEPTO
 TASA RECOLECCION BAS VALOR 2.33
TOTAL ORDENANZA MUNICIPAL (5): 2.33

RESUMEN DE VALORES A PAGAR

Total Sector Eléctrico (A)	16.46
Total por Cuenta Terceros (4+5+6)	4.16
TOTAL A PAGAR (USD)	20.62

56
 cincuenta y seis

8

No. de Control: 101337613-86
 Valor a pagar: 8.30

Fecha de Emisión: 2016-07-14
 Fecha de Vencimiento: 2016-08-01

INFORMACIÓN DEL CONSUMIDOR

SUMINISTRO: 1013376-9 TORRES CACUANGO ANTONIO
Código Único Eléctrico Nacional: 1401013376 Cédula / R.U.C.: 1001278736
Dirección servicio: OE31 LOS GIRASOLES SIN PB 1 ANTONIO CONFORTE CRISTALES DEL VALLE
Plan/Geocódigo: 68 01-03-005-1820 Tarifa: 205-Residencial (Baja Tensión)
Provincia - Cantón - Parroquia: PICHINCHA - DISTRITO METROPOLITANO QUITO - CONOCOTO
Dirección notificación: Domicilio

1. FACTURACIÓN SERVICIO ELÉCTRICO Y ALUMBRADO PÚBLICO

Medidor: 311434-KR1-AM **Desde:** 2016-06-10 **Hasta:** 2016-07-12 **Días Facturados:** 32 **Tipo consumo:** Promedio **Constante:** 1.00
Factor multiplicación: 1.00 **Factor Corrección:** 1.00 **Factor Potencia:** 1.00 **Penalización Fp:** 0.00

Descripción	Actual	Anterior	Consumo	Unid.	Valores
	18592.00	18496.00	96.00	kWh	7.66

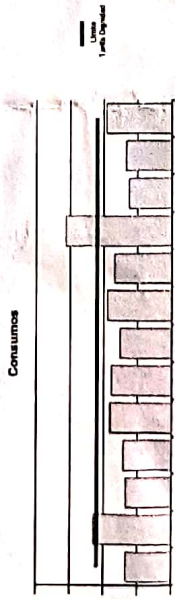

2. VALORES PENDIENTES

CONCEPTO	VALOR
CREDITO MATRICULA (CUOTA 1 DE 1)	0.01
VALORES PENDIENTES (2):	0.01

3. RECAUDACIÓN TERCEROS SECTOR ELÉCTRICO(SE)-PLANES DE FINANCIAMIENTO

CONCEPTO	SUSTENTO LEGAL	VALOR
ESTOS VALORES NO FORMAN PARTE DE LOS INGRESOS DE LA EMPRESA ELÉCTRICA		
RECAUDACIÓN TERCEROS SECTOR ELÉCTRICO (3)		0.00

SUBSIDIO DEL GOBIERNO

Tarifa Eléctrica	5.83
Tarifa Dignidad	2.26
TOTAL:	8.11

TOTAL

Servicio Eléctrico-Alumbrado Público(1)	5.17
Valores Pendientes(2)	0.01
Recaudación Terceros SE(3)	0.00
TOTAL SECTOR ELÉCTRICO (A) (1+2+3)	5.18

ORDEN DE COBRO POR CUENTA DE TERCEROS
LEY DE DEFENSA CONTRA INCENDIOS

Beneficiario: CUERPO DE BOMBEROS DEL DISTRITO METROPOLITANO RUC: 1700000000
Suministro: 1013376-9 Cédula / R.U.C.: 1001278736
Nombre: TORRES CACUANGO ANTONIO
Dirección servicio: OE31 LOS GIRASOLES SIN PB 1 ANTONIO CONFORTE CRISTALES
Fecha de Emisión: 2016-07-14

CONCEPTO	IMPUESTO BOMBEROS	VALOR
TOTAL LEY DE DEFENSA CONTRA INCENDIOS (4):		1.83

ORDEN DE COBRO POR CUENTA DE TERCEROS
ORDENANZA MUNICIPAL

Beneficiario: EMPRESA PUBLICA METROPOLITANA DE ASES RUC: 1708155310009
Suministro: 1013376-9 Cédula / R.U.C.: 1001278736
Nombre: TORRES CACUANGO ANTONIO
Dirección servicio: OE31 LOS GIRASOLES SIN PB 1 ANTONIO CONFORTE CRISTALES
Fecha de Emisión: 2016-07-14

CONCEPTO	VALOR
TASA RECOLECCION BAS	1.11
AJUSTE TASA BASURA	0.18
TOTAL ORDENANZA MUNICIPAL (5):	1.29

RESUMEN DE VALORES A PAGAR

Total Sector Eléctrico (A)	5.18
Total por Cuenta Terceros (4+5+6)	3.12
TOTAL A PAGAR (USD)	8.30

53 cincuenta y cinco

Fecha de Emisión: 2016-08-16

Fecha de vencimiento: 2016-09-01

INFORMACIÓN DEL CONSUMIDOR

SUMINISTRO: 888814-5 PILLAJO FERNANDEZ JOSE MANUEL
Código Único Eléctrico Nacional: 1400898814
Cédula / R.U.C.: 1702201235
Dirección servicio: LA PAMPA 0 S/N LA PAMPA CONOCOTO
Plan/Geocódigo: 68 01-03-005-2390 Tarifa: 205-Residencial (Baja Tension)
Provincia - Cantón - Parroquia: PICHINCHA - DISTRITO METROPOLITANO QUITO - CONOCOTO
Dirección notificación: Domicilio

1. FACTURACIÓN SERVICIO ELÉCTRICO Y ALUMBRADO PÚBLICO

Medidor: 1001008831-LON-AB Desde: 2016-07-12 Hasta: 2016-08-11 **Días Facturados:** 30 **Tipo consumo:** Leído **Constante:** 1.00
Factor multiplicación: 1.00 **Factor Corrección:** 1.00 **Factor Potencia:** 1.00 **Penalización Fp:** 0.00

Energía	Descripción	Actual	Anterior	Consumo	Unid.	Valores
12.16		785.00	645.00	150	kWh	12.16

Consumos

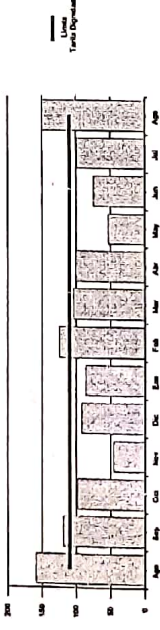

2. VALORES PENDIENTES

CONCEPTO	VALOR
VALORES PENDIENTES (2) :	0.00

3. RECAUDACIÓN TERCEROS SECTOR ELÉCTRICO(SE)/PLANES DE FINANCIAMIENTO

ESTOS VALORES NO FORMAN PARTE DE LOS INGRESOS DE LA EMPRESA ELÉCTRICA

CONCEPTO	VALOR
RECAUDACIÓN TERCEROS SECTOR ELÉCTRICO (3)	0.00
SUSTENTO LEGAL	

ORDEN DE COBRO POR CUENTA DE TERCEROS
 LEY DE DEFENSA CONTRA INCENDIOS
 Beneficiario: CUERPO DE BOMBEROS DEL DISTRITO METROPOLITANO RUC: 176201752001
 Suministro: 898814-5 Cédula / R.U.C.: 1702201235
 Nombre: PILLAJO FERNANDEZ JOSE MANUEL
 Dirección servicio: LA PAMPA 0 S/N LA PAMPA CONOCOTO
 Fecha de Emisión: 2016-08-15

CONCEPTO	VALOR
IMPUESTO BOMBEROS	1.8
TOTAL LEY DE DEFENSA CONTRA INCENDIOS (4):	1.8

ORDEN DE COBRO POR CUENTA DE TERCEROS

ORDENANZA MUNICIPAL
 Beneficiario: EMPRESA PUBLICA METROPOLITANA DE ASEO RUC: 17815513001
 Suministro: 888814-5 Cédula / R.U.C.: 1702201235
 Nombre: PILLAJO FERNANDEZ JOSE MANUEL
 Dirección servicio: LA PAMPA 0 S/N LA PAMPA CONOCOTO
 Fecha de Emisión: 2016-08-15

CONCEPTO	VALOR
TASA RECOLECCION BAS	2.4
TOTAL ORDENANZA MUNICIPAL (5):	2.4

54
 cincuenta y cuatro.

RESUMEN DE VALORES A PAGAR

Total Sector Eléctrico (A)	14.51
Total por Cuenta Terceros (4+5+6)	4.37
TOTAL A PAGAR (USD)	18.88

	TOTAL
Servicio Eléctrico-Alumbrado Público(1)	14.51
Valores Pendientes(2)	0.00
Recaudación Terceros SE(3)	0.00
TOTAL SECTOR ELÉCTRICO (A) (1+2+3)	14.51

8

53
cincuenta y tres



EMPRESA ELÉCTRICA QUITO
Las Casas E1-24 y Av. 10 de Agosto
R.U.C.: 1790053881001
CONTRIBUYENTE ESPECIAL
RESOLUCIÓN N°: 5068

Factura No. 1507201607104417900538810018821928213
Número de autorización PRODUCCION
Ambiente EMISION NORMAL
Emisión EMISION NORMAL
Fecha de Autorización 15-07-2016 07:10:44

001-099-000295130
1507201607104417900538810018821928213
PRODUCCION
EMISION NORMAL
15-07-2016 07:10:44

No. de Control: 89881303-73
Valor a pagar: 47.79

Fecha de Emisión: 14/07/2016

Fecha de Vencimiento: 01/08/2016

INFORMACIÓN DEL CONSUMIDOR

SUMINISTRADO: 898813-7 MORALES CHILQUINGA GUSTAVO MARCELO
Código Único Eléctrico Nacional: 1400898813 Cédula / R.U.C.: 1722403183 Cod. Postal: 170810
Dirección servicio: N9 ANTONIO CONFORTE 0 LT-8 PB 0 OE3I CRISTALES DEL VALLE
Plan/Geocódigo: 68 01-03-005-2330 Tarifa: 215-Residencial PEC(Baja Tension)
Provincia - Cantón - Parroquia: PICHINCHA - DISTRITO METROPOLITANO QUITO - CONOCOTO
Dirección notificación: Domicilio Geocódigo postal:

1. FACTURACIÓN SERVICIO ELÉCTRICO Y ALUMBRADO PÚBLICO

Medidor: 1001013726-LON Desde: 10/06/2016 Hasta: 12/07/2016 Días Facturados: 32 Tipo Consumo: Leído Constante: 1,00
Factor de multiplicación: 1,00 Factor Corrección: 1,00 Factor Potencia: 1,00 Penalización FP: 0

Descripción	Actual	Anterior	Consumo	Unid.
Energía medida	1459,00	1358,00	101	kWh
Energía Cocción Eléctrica y calentamiento de Agua (Incremental hasta 100 kWh)				kWh

Descripción	Actual	Anterior	Consumo	Unid.	Valores
Energía			101	kWh	8,07

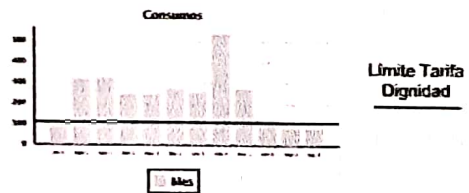

1.1 SERVICIO ELÉCTRICO Y SAPG	
VALOR CONSUMO	8,07
COMERCIALIZACION	1,41
SUBSIDIO CRUZADO	-2,25
LVA. (0%)	0,00
SUBTOTAL SERVICIO ELÉCTRICO (SE):	7,23
SERV ALUM.PUB	0,66
SUBTOTAL ALUMBRADO PÚBLICO (AP):	0,66
1.2 OTROS PAGOS SERVICIO ELÉCTRICO Y SAPG	
SUBTOTAL OTROS:	0,00
TOTAL SE Y AP Y OTROS (1):	7,89

SUBSIDIO DEL GOBIERNO	
Tarifa Eléctrica	6,13
TOTAL:	6,13

2. VALORES PENDIENTES

CONCEPTO	VALOR
CR.CIRCUITO INTERNO	5,94
TOTAL VALORES PENDIENTES (2):	5,94

TOTAL	
Servicio Eléctrico y Alumbrado Público (1):	7,89
Valores Pendientes (2):	5,94
Recaudación Terceros Servicio Eléctrico (3):	30,18
TOTAL SECTOR ELÉCTRICO (A) (1 + 2 + 3):	44,01

3. RECAUDACION TERCEROS SECTOR ELÉCTRICO - PLANES DE FINANCIAMIENTO

CONCEPTO	SUSTENTO LEGAL	VALOR
CUOTA PEC	PROYECTO MEER	30,18
RECAUDACIONES TERCEROS SECTOR ELÉCTRICO (3)		30,18



ORIGINAL - USUARIO
CÓDIGO 990311204
IMPRESO POR GRUPO EMPRESARIAL ATERVE C.A. - RUC: 1790043479001

INFORMACIÓN DEL CONSUMIDOR

SUMINISTRO: 1711429-8 PILLAJO MORALES MARIA TERESA
Código Único Eléctrico Nacional: 1401711429 Cédula / R.U.C.: 1710476019
Dirección servicio: ANTONIO CONFORTE OE450 LA PAMPA CRISTALES DEL VALLE
Plan/Geocódigo: 68 01-03-005-2020 Tarifa: 205-Residencial (Baja Tension)
Provincia - Cantón - Parroquia: PICHINCHA - DISTRITO METROPOLITANO QUITO - CONOCOTO
Dirección notificación: Domicilio

Código Postal: 170810
2016-08-16 1

1. FACTURACIÓN SERVICIO ELÉCTRICO Y ALUMBRADO PÚBLICO

Medidor: 615953-SAX-AB Desde: 2016-07-12 Hasta: 2016-08-11 Dias Facturados: 30 Tipo consumo: Leído Constante: 1.00
Factor multiplicación: 1.00 Factor Corrección: 1.00 Factor Potencia: 1.00 Penalización Fp: 0.00

Descripción	Actual	Anterior	Consumo	Unid.	Valores
Energía	6065.00	5960.00		kWh	8.41

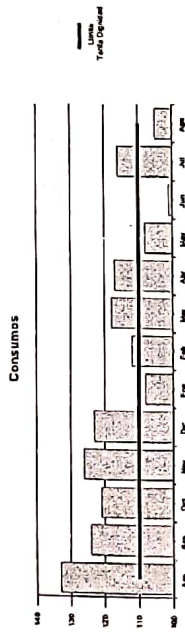

2. VALORES PENDIENTES

CONCEPTO VALOR
VALORES PENDIENTES (2): 0.00

3. RECAUDACIÓN TERCEROS SECTOR ELÉCTRICO(SE)-PLANES DE FINANCIAMIENTO

ESTOS VALORES NO FORMAN PARTE DE LOS INGRESOS DE LA EMPRESA ELÉCTRICA
CONCEPTO SUSTENTO LEGAL VALOR
RECAUDACIÓN TERCEROS SECTOR ELÉCTRICO (3) 0.00

SUBSIDIO DEL GOBIERNO

Tarifa Eléctrica	6.36
TOTAL:	6.36

SUBTOTAL OTROS: 0.00
TOTAL SE/AP Y OTROS (1): 8.70

1.1 SERVICIO ELÉCTRICO Y SAPG

VALOR CONSUMO:	8.41
COMERCIALIZACION	1.41
SUBSIDIO CRUZADO	1.80
I.V.A. (0%)	0.00
SUBTOTAL SERVICIO ELÉCTRICO (SE):	8.02
SERV.ALUM.PUB	0.68
SUBTOTAL ALUMBRADO PÚBLICO (AP):	0.68

1.2 OTROS PAGOS SERVICIO ELÉCTRICO Y SAPG

SUBTOTAL OTROS: 0.00
TOTAL SE/AP Y OTROS (1): 8.70

TOTAL

Servicio Eléctrico-Alumbrado Público(1)	8.70
Valores Pendientes(2)	0.00
Recaudación Terceros SE(3)	0.00
TOTAL SECTOR ELÉCTRICO (A) (1+2+3):	8.70

ORDEN DE COBRO POR CUENTA DE TERCEROS
LEY DE DEFENSA CONTRA INCENDIOS
Beneficiario: CUERPO DE BOMBEROS DEL DISTRITO METROPOLITANO RUC: 1708071951
Suministro: 1711429-8 Cédula / R.U.C.: 1710476019
Nombre: PILLAJO MORALES MARIA TERESA
Dirección servicio: ANTONIO CONFORTE OE450 LA PAMPA CRISTALES DEL VALLE
Fecha de Emisión: 2016-08-16

CONCEPTO IMPUESTO BOMBEROS
TOTAL LEY DE DEFENSA CONTRA INCENDIOS (4):

ORDEN DE COBRO POR CUENTA DE TERCEROS
ORDENANZA MUNICIPAL
Beneficiario: EMPRESA PUBLICA METROPOLITANA DE ASEO RUC: 170815531
Suministro: 1711429-8 Cédula / R.U.C.: 1710476019
Nombre: PILLAJO MORALES MARIA TERESA
Dirección servicio: ANTONIO CONFORTE OE450 LA PAMPA CRISTALES DEL VALLE
Fecha de Emisión: 2016-08-16

CONCEPTO TASA RECOLECCION BAS
TOTAL ORDENANZA MUNICIPAL (5):

52 cincuenta y dos

RESUMEN DE VALORES A PAGAR

Total Sector Eléctrico (A)	8.70
Total por Cuenta Terceros (4+5+6)	0.00
TOTAL A PAGAR (USD)	8.70

INFORMACIÓN DEL CONSUMIDOR CONSUMIDOR CALIFICADO PARA APLICAR LA LEY DEL ANCIANO

SUMINISTRO: 1600250-K5 BETANCOURT VINUEZA LUIS RODRIGO
 Código Único Electrónico Nacional: 1401600250 Gédula / R.U.C.: 1701192492
 Dirección servicio: ANTONIO CONFORTE 9 PASJ SIN CRISTALES DEL VALLE
 Plan/Geocódigo: 68 01-03-005-2400 Tarifa: 209-Tercera Edad (Baja Tensión)
 Provincia - Cantón - Parroquia: PICHINCHA - DISTRITO METROPOLITANO QUITO - CONOCOTO
 Dirección notificación: Domicilio

1. FACTURACIÓN SERVICIO ELÉCTRICO Y ALUMBRADO PÚBLICO

Medidor: 1001008833-LON-AB Desde: 2016-06-10 Hasta: 2016-07-12 Dias Facturados: 32 Tipo consumo: Leído Constante: 1.00
 Factor multiplicación: 1.00 Factor Corrección: 1.00 Factor Potencia: 1.00 Penalización Fp: 0.00

Descripción	Actual	Anterior	Consumo	Unid.	Valores
Energía	402.06	344.06	58	KWh	4.57

Consumos



2. VALORES PENDIENTES

CONCEPTO	VALOR
VALORES PENDIENTES (2):	0.00

3. RECAUDACIÓN TERCEROS SECTOR ELÉCTRICO(SE)-PLANES DE FINANCIAMIENTO

ESTOS VALORES NO FORMAN PARTE DE LOS INGRESOS DE LA EMPRESA ELÉCTRICA

CONCEPTO	VALOR
PROY RENOVA REFR(CUOTA 13 de 36)	8.01
INT.PROY RENOVA REFR	0.84
RECAUDACION TERCEROS SECTOR ELÉCTRICO (3)	8.85

PAGADO
 27-07-16

1.1 SERVICIO ELÉCTRICO Y SAPG

VALOR CONSUMO:	4.57
COMERCIALIZACION	1.41
SUBSIDIO CRUZADO	2.25
DSCTO.TERCERA EDAD	2.29
I.V.A.(0%)	0.00
SUBTOTAL SERVICIO ELÉCTRICO(SE):	1.44
SERV.ALUM.PUB	0.42
SUBTOTAL ALUMBRADO PÚBLICO (AP):	0.42

1.2 OTROS PAGOS SERVICIO ELÉCTRICO Y SAPG

SUBTOTAL OTROS:	0.00
TOTAL SE, AP Y OTROS (1):	1.86

SUBSIDIO DEL GOBIERNO

Tarifa Eléctrica	3.58
Ley del Anciano	2.29
TOTAL:	5.87

TOTAL

Servicio Eléctrico-Alumbrado Público(1)	1.86
Valores Pendientes(2)	0.00
Recaudación Terceros SE(3)	8.85
TOTAL SECTOR ELÉCTRICO (A) (1+2+3)	10.71

ORDEN DE COBRO POR CUENTA DE TERCEROS
 LEY DE DEFENSA CONTRA INCENDIOS
 Beneficiario: CUERPO DE BOMBEROS DEL DISTRITO METROPOLITANO RUC: 178601765/001
 Suministrador: 1600250-K Gédula / R.U.C.: 1701192492
 Nombre: BETANCOURT VINUEZA LUIS RODRIGO
 Dirección servicio: ANTONIO CONFORTE 9 PASJ SIN CRISTALES DEL VALLE
 Fecha de Emisión: 2016-07-14

CONCEPTO	VALOR
IMPUESTO BOMBEROS	1.83
TOTAL LEY DE DEFENSA CONTRA INCENDIOS (4):	1.83

ORDEN DE COBRO POR CUENTA DE TERCEROS
 ORDENANZA MUNICIPAL

Beneficiario: EMPRESA PUBLICA METROPOLITANA DE ASEO RUC: 1786155310001
 Suministrador: 1600250-K Gédula / R.U.C.: 1701192492
 Nombre: BETANCOURT VINUEZA LUIS RODRIGO
 Dirección servicio: ANTONIO CONFORTE 9 PASJ SIN CRISTALES DEL VALLE
 Fecha de Emisión: 2016-07-14

CONCEPTO	VALOR
TASA RECOLECCION BAS	0.75
AJUSTE TASA BASUPA	0.15
TOTAL ORDENANZA MUNICIPAL (5):	0.90

RESUMEN DE VALORES A PAGAR

Total Sector Eléctrico (A)	10.71
Total por Cuenta Terceros (4+5+6)	2.73
TOTAL A PAGAR (USD)	13.44

51
 cincuenta y uno

50 cincuenta

INFORME DE REGULACIÓN METROPOLITANA

Municipio del Distrito Metropolitano de Quito

QUITO

ALCALDÍA

Fecha: 2016-09-14 09:02

No. 592164

*INFORMACIÓN PREDIAL EN UNIPROPIEDAD

DATOS DEL TITULAR DE DOMINIO	
C.C./R.U.C.:	1706953161
Nombre o razón social:	ARTOS PAREDES FANNY GRACIELA Y OTRA
DATOS DEL PREDIO	
Número predial:	603009
Geo clave:	170110560464002000
Clave catastral anterior:	21605 01 017 000 000 000
En derechos y acciones:	SI
AREAS DE CONSTRUCCIÓN	
Área de construcción cubierta:	0.00 m2
Área de construcción abierta:	0.00 m2
Área bruta total de construcción:	0.00 m2
DATOS DEL LOTE	
Área según escritura:	630.00 m2
Área de levantamiento:	0.00 m2
Área gráfica:	607.98 m2
Frente total:	55.31 m
Máximo ETAM permitido:	10.00 % = 63.00 m2 [SU]
Zona Metropolitana:	CHILLOS
Parroquia:	CONOCOTO
Barrio/Sector:	ANDALUZ

*IMPLANTACIÓN GRÁFICA DEL LOTE

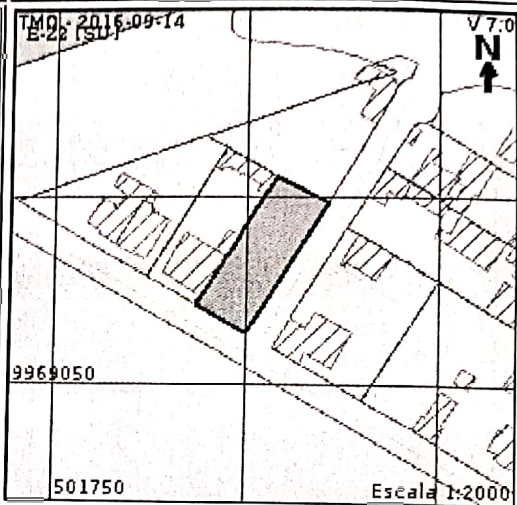

CALLES

Fuente	Calle	Ancho (m)	Referencia	Nomenclatura
SIREC-Q	ANTONIO CONFORTE	8	4 m al eje de la vía	N9
IRM	PSJE. OE4B	6	3 m al eje de la vía oe4b	

REGULACIONES

ZONA Zonificación: A8 (A603-35) Lote mínimo: 600 m2 Frente mínimo: 15 m COS total: 105 % COS en planta baja: 35 % Forma de ocupación del suelo: (A) Aislada Uso principal: (RU1) Residencial urbano 1	PISOS Altura: 12 m Número de pisos: 3	RETIROS Frontal: 5 m Lateral: 3 m Posterior: 3 m Entre bloques: 6 m
Clasificación del suelo: (SU) Suelo Urbano Servicios básicos: SI		

AFECTACIONES/PROTECCIONES

Descripción	Tipo	Derecho de vía	Retiro (m)	Observación

OBSERVACIONES

SEGUN AUTORIZACION DE FRACIONAMIENTO ZV-AD-283 DEL 14 DE OCTUBRE DE 1998
 ZONA LOS CHILLOS, PARROQUIA CONOCOTO
 EL IRM SE EMITE DE ACUERDO AL PLANO APROBADO DEL TRAZADO VIAL DEL BARRIO SENDEROS DEL VALLE.
 EL RADIO DE CURVATURA EN LA INTERSECCION DE LAS VIAS SERA DE 5.00M.
 INFORME VALIDO PARA EL 100% DE LOS DERECHOS Y ACCIONES DEL PREDIO

NOTAS

- Los datos aquí representados están referidos al Plan de Uso y Ocupación del Suelo e instrumentos de planificación complementarios, vigentes en el DMQ.
- Esta información consta en los archivos catastrales del MDMDQ. Si existe algún error acercarse a las unidades desconcentradas de Catastro de la Administración Zonal correspondiente para la actualización y corrección respectiva.
- Este informe no representa título legal alguno que perjudique a terceros.
- Este informe no autoriza ningún trabajo de construcción o división de lotes, tampoco autoriza el funcionamiento de actividad alguna.
- "ETAM" es el "Error Técnico Aceptable de Medición", expresado en porcentaje y m2, que se acepta entre el área establecida en el Título de Propiedad (escritura), y la superficie del lote de terreno proveniente de la medición realizada por el MDMDQ, dentro del proceso de regularización de excedentes y diferencias de superficies, conforme lo establecido en el Artículo 481.1 del COOTAD, y, a la Ordenanza Metropolitana 0126 sancionada el 19 de Julio de 2016.
- Para iniciar cualquier proceso de habilitación de la edificación del suelo o actividad, se deberá obtener el IRM respectivo en la administración zonal correspondiente.
- Este informe tendrá validez durante el tiempo de vigencia del PUOS.
- Para la habilitación de suelo y edificación los lotes ubicados en área rural solicitará a la EPMAPS factibilidad de servicios de agua potable y alcantarillado.

14/9/2016

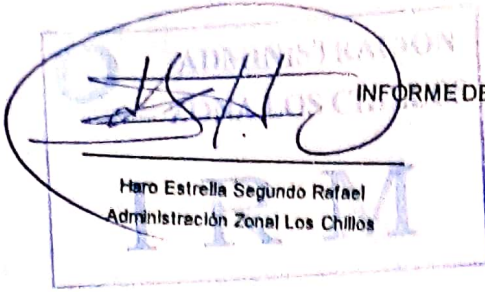

INFORME DE REGULACIÓN METROPOLITANA



Haro Estrella Segundo Rafael
Administración Zonal Los Chillos

© Municipio del Distrito Metropolitano de Quito
Secretaría de Territorio Hábitat y Vivienda
2011 - 2016

49
cuarenta y nueve

INFORME DE REGULACIÓN METROPOLITANA

Municipio del Distrito Metropolitano de Quito



ALCALDÍA

Fecha: 2016-09-14 09:03

No. 592166

*INFORMACIÓN PREDIAL EN UNIPROPIEDAD

*IMPLANTACIÓN GRÁFICA DEL LOTE

DATOS DEL TITULAR DE DOMINIO

C.C./R.U.C.: 1102923537
Nombre o razón social: AGUINSACA BURI VICTOR EMILIO

DATOS DEL PREDIO

Número predial: 603011
Geo clave: 170110560463006111
Clave catastral anterior: 21605 01 018 000 000 000
En derechos y acciones: SI

ÁREAS DE CONSTRUCCIÓN

Área de construcción cubierta: 605.06 m2
Área de construcción abierta: 0.00 m2
Área bruta total de construcción: 605.06 m2

DATOS DEL LOTE

Área según escritura: 999.00 m2
Área de levantamiento: 0.00 m2
Área gráfica: 990.86 m2
Frente total: 19.05 m
Máximo ETAM permitido: 10.00 % = 99.90 m2 [SU]
Zona Metropolitana: CHILLOS
Parroquia: CONOCOTO
Barrio/Sector: ANDALUZ

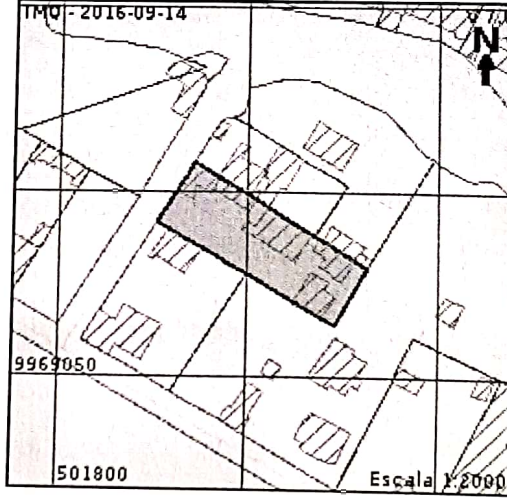

CALLES

Fuente	Calle	Ancho (m)	Referencia	Nomenclatura
IRM	CALLE OE4B	6	3 m al eje de la vía	

REGULACIONES

ZONA

Zonificación: A8 (A603-35)
Lote mínimo: 600 m2
Frente mínimo: 15 m
COS total: 105 %
COS en planta baja: 35 %

PISOS

Altura: 12 m
Número de pisos: 3

RETIROS

Frontal: 5 m
Lateral: 3 m
Posterior: 3 m
Entre bloques: 6 m

Forma de ocupación del suelo: (A) Aislada
Uso principal: (RU1) Residencial urbano 1

Clasificación del suelo: (SU) Suelo Urbano
Servicios básicos: SI

AFECCIONES/PROTECCIONES

Descripción	Tipo	Derecho de vía	Retiro (m)	Observación

OBSERVACIONES

EN LA ZONA LOS CHILLOS-PARROQUIA CONOCOTO. /
DE ACUERDO A AUTORIZACION DE FRACCIONAMIENTO ZV-AD-283 DE 5 DE OTUBRE DE 1998 EL LOTE 6 SE ENCUENTRA CERCA DE LA RAMPA N°6 DE UN PROYECTO DE INTERCAMBIADOR DE LA TRONCAL METROPOLITANA POR LO TANTO SOLICITARA EN LA DIRECCION GENERAL DE PLANIFICACION DEL TERRITORIO: AFECCION VIAL
INFORME VALIDO PARA EL 100% DE LOS DERECHOS Y ACCIONES DEL PREDIO
EL IRM SE EMITE DE ACUERDO AL PLANO APROBADO DEL TRAZADO VIAL DEL BARRIO SENDEROS DEL VALLE.
./*

NOTAS

- Los datos aquí representados están referidos al Plan de Uso y Ocupación del Suelo e instrumentos de planificación complementarios, vigentes en el DMQ.
- * Esta información consta en los archivos catastrales del MDMDQ. Si existe algún error acercarse a las unidades desconcentradas de Catastro de la Administración Zonal correspondiente para la actualización y corrección respectiva.
- Este informe no representa título legal alguno que perjudique a terceros.
- Este informe no autoriza ningún trabajo de construcción o división de lotes, tampoco autoriza el funcionamiento de actividad alguna.
- "ETAM" es el "Error Técnico Aceptable de Medición", expresado en porcentaje y m2, que se acepta entre el área establecida en el Título de Propiedad (escritura), y la superficie del lote de terreno proveniente de la medición realizada por el MDMDQ, dentro del proceso de regularización de excedentes y diferencias de superficies, conforme lo establecido en el Artículo 481.1 del COOTAD; y, a la Ordenanza Metropolitana 0126 sancionada el 19 de julio de 2016.
- Para iniciar cualquier proceso de habilitación de la edificación del suelo o actividad, se deberá obtener el IRM respectivo en la administración zonal correspondiente.
- Este informe tendrá validez durante el tiempo de vigencia del PUOS.
- Para la habilitación de suelo y edificación los lotes ubicados en área rural solicitará a la EPMAPS factibilidad de servicios de agua potable y alcantarillado.

14/9/2016

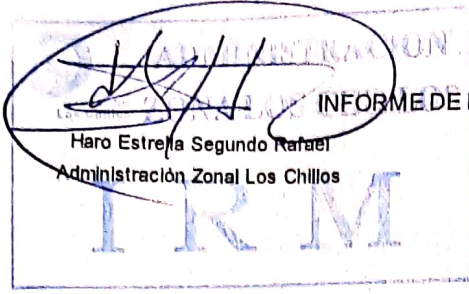

INFORME DE REGULACIÓN METROPOLITANA

Haro Estrella Segundo Rafael
Administración Zonal Los Chillos



© Municipio del Distrito Metropolitano de Quito
Secretaría de Territorio Hábitat y Vivienda
2011 - 2016



INFORME DE REGULACIÓN METROPOLITANA

Municipio del Distrito Metropolitano de Quito

Fecha: 2016-09-14 09:07

No. 592172

***INFORMACIÓN PREDIAL EN UNIPROPIEDAD**

DATOS DEL TITULAR DE DOMINIO	
C.C./R.U.C.:	1719283432
Nombre o razón social:	PILLAJO MASABANDA EDISON PATRICIO Y OTROS
DATOS DEL PREDIO	
Número predial:	603012
Geo clave:	170110560463005111
Clave catastral anterior:	21605 01 019 000 000 000
En derechos y acciones:	SI
ÁREAS DE CONSTRUCCIÓN	
Área de construcción cubierta:	318.25 m2
Área de construcción abierta:	0.00 m2
Área bruta total de construcción:	318.25 m2
DATOS DEL LOTE	
Área según escritura:	1107.00 m2
Área de levantamiento:	0.00 m2
Área gráfica:	1016.51 m2
Frente total:	64.42 m
Máximo ETAM permitido:	10.00 % = 110.70 m2 [SU]
Zona Metropolitana:	CHILLOS
Parroquia:	CONOCOTO
Barrio/Sector:	ANDALUZ

***IMPLANTACIÓN GRÁFICA DEL LOTE**

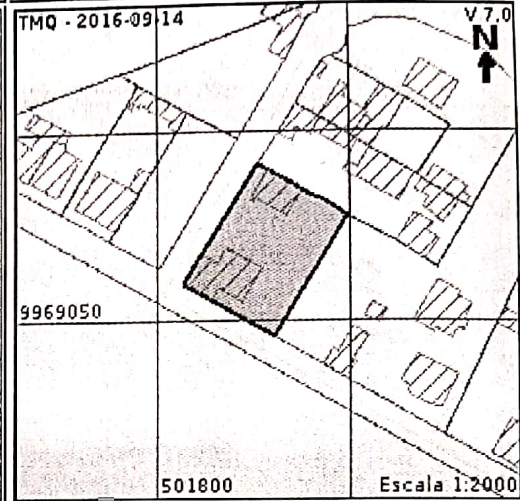

CALLES

Fuente	Calle	Ancho (m)	Referencia	Nomenclatura
IRM	PASAJE OE4B	6	3 m al eje de la vía	
SIREC-Q	ANTONIO CONFORTE	8	4 m al eje de la vía	N9

REGULACIONES

ZONA Zonificación: A8 (A603-35) Lote mínimo: 600 m2 Frente mínimo: 15 m COS total: 105 % COS en planta baja: 35 % Forma de ocupación del suelo: (A) Aislada Uso principal: (RU1) Residencial urbano 1	PISOS Altura: 12 m Número de pisos: 3	RETIROS Frontal: 5 m Lateral: 3 m Posterior: 3 m Entre bloques: 6 m	Clasificación del suelo: (SU) Suelo Urbano Servicios básicos: SI
---	--	--	---

AFECCIONES/PROTECCIONES

Descripción	Tipo	Derecho de vía	Retiro (m)	Observación
-------------	------	----------------	------------	-------------

OBSERVACIONES

SE EMITE EL PRESENTE DE ACUERDO A CERTIFICACION VIAL EMITIDA POR LP EL 28-10-2010 ZONA LOS CHILLOS-PARROQUIA CONOCOTO./ AFECCION PARCIAL Y VARIABLE POR REGULARIZACION DE LA VIA. SOLICITE REPLANTEO VIAL EL IRM SE EMITE DE ACUERDO AL PLANO APROBADO DEL TRAZADO VIAL DEL BARRIO SENDEROS DEL VALLE. INFORME VALIDO PARA EL 100% DE LOS DERECHOS Y ACCIONES DEL PREDIO EL RADIO DE CURVATURA EN LA INTERSECCION DE LAS VIAS SERA DE 5.00M.
J.*

NOTAS

- Los datos aquí representados están referidos al Plan de Uso y Ocupación del Suelo e instrumentos de planificación complementarios, vigentes en el DMQ.
- Esta información consta en los archivos catastrales del MDMQ. Si existe algún error acercarse a las unidades desconcentradas de Catastro de la Administración Zonal correspondiente para la actualización y corrección respectiva.
- Este informe no representa título legal alguno que perjudique a terceros.
- Este informe no autoriza ningún trabajo de construcción o división de lotes, tampoco autoriza el funcionamiento de actividad alguna.
- "ETAM" es el "Error Técnico Aceptable de Medición", expresado en porcentaje y m2, que se acepta entre el área establecida en el Título de Propiedad (escritura), y la superficie del lote de terreno proveniente de la medición realizada por el MDMQ, dentro del proceso de regularización de excedentes y diferencias de superficies, conforme lo establecido en el Artículo 481.1 del COOTAD; y, a la Ordenanza Metropolitana 0126 sancionada el 19 de julio de 2016.
- Para iniciar cualquier proceso de habilitación de la edificación del suelo o actividad, se deberá obtener el IRM respectivo en la administración zonal correspondiente.
- Este informe tendrá validez durante el tiempo de vigencia del PUOS.
- Para la habilitación de suelo y edificación los lotes ubicados en área rural solicitará a la EPMAPS factibilidad de servicios de agua potable y alcantarillado.

14/9/2016

INFORME DE REGULACIÓN METROPOLITANA



© Municipio del Distrito Metropolitano de Quito
Secretaría de Territorio Hábitat y Vivienda
2011 - 2016

INFORME DE REGULACIÓN METROPOLITANA

Municipio del Distrito Metropolitano de Quito



Fecha: 2016-09-14 09:12

No. 592178

***INFORMACIÓN PREDIAL EN UNIPROPIEDAD**

***IMPLANTACIÓN GRÁFICA DEL LOTE**

DATOS DEL TITULAR DE DOMINIO	
C.C./R.U.C.:	1702201235
Nombre o razón social:	PILLAJO FERNANDEZ JOSE MANUEL Y OTROS
DATOS DEL PREDIO	
Número predial:	603013
Geo clave:	170110560463002111
Clave catastral anterior:	21606 12 002 000 000 000
En derechos y acciones:	SI
AREAS DE CONSTRUCCIÓN	
Área de construcción cubierta:	624.49 m2
Área de construcción abierta:	0.00 m2
Área bruta total de construcción:	624.49 m2
DATOS DEL LOTE	
Área según escritura:	4510.00 m2
Área de levantamiento:	0.00 m2
Área gráfica:	5080.78 m2
Fronte total:	77.07 m
Máximo ETAM permitido:	10.00 % = 451.00 m2 [SU]
Zona Metropolitana:	CHILLOS
Parroquia:	CONOCOTO
Barrio/Sector:	ANDALUZ

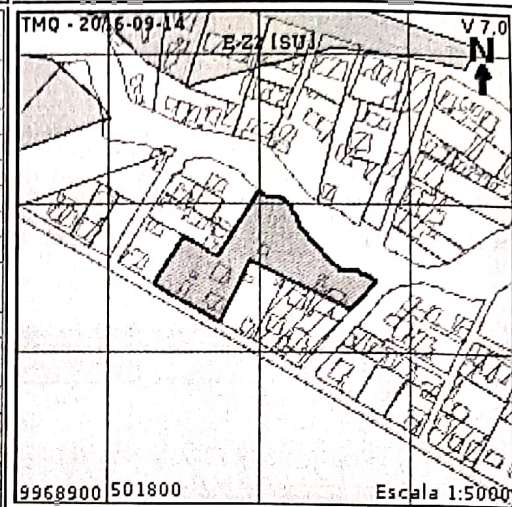

CALLES

Fuente	Calle	Ancho (m)	Referencia	Nomenclatura
SIREC-Q	LOS GIRASOLES	10	5 m al eje de la vía	Oe31
SIREC-Q	ANTONIO CONFORTE	8	4 m al eje de la vía	N9

REGULACIONES

<p>ZONA Zonificación: A8 (A603-35) Lote mínimo: 600 m2 Frente mínimo: 15 m COS total: 105 % COS en planta baja: 35 %</p> <p>Forma de ocupación del suelo: (A) Aislada Uso principal: (RU1) Residencial urbano 1</p>	<p>PISOS Altura: 12 m Número de pisos: 3</p>	<p>RETIROS Frontal: 5 m Lateral: 3 m Posterior: 3 m Entre bloques: 6 m</p>
<p>ZONA Zonificación: A31 (PQ) Lote mínimo: 0 m2 Frente mínimo: 0 m COS total: 0 % COS en planta baja: 0 %</p> <p>Forma de ocupación del suelo: (A) Aislada Uso principal: (PE/CPN) Protección ecológica/Conservación del patrimonio natural</p>	<p>PISOS Altura: 0 m Número de pisos: 0</p>	<p>RETIROS Frontal: 0 m Lateral: 0 m Posterior: 0 m Entre bloques: 0 m</p>
<p>Clasificación del suelo: (SU) Suelo Urbano Servicios básicos: SI</p>		<p>Clasificación del suelo: (SU) Suelo Urbano Servicios básicos: SI</p>

AFECTACIONES/PROTECCIONES

Descripción	Tipo	Derecho Retiro de vía (m)	Observación
QUEBRADA RELLENA	QUEBRADA RELLENA		El lote se encuentra en zona de protección de quebrada, talud o rívera de río. Para edificar solicitará la definición del borde superior de quebrada a la DMC. En caso de quebrada rellena adjuntará un informe de estudio de suelos emitido por un profesional.
PROTECCIÓN DE ACCIDENTE GEOGRÁFICO	RETIRO		
PROTECCIÓN DE ACCIDENTE GEOGRÁFICO	RETIRO		El lote se encuentra en zona de protección de quebrada. Para edificar solicitará la definición del borde superior de quebrada a la DMC.
QUEBRADA ABIERTA	QUEBRADA ABIERTA		El lote se encuentra en zona de protección de quebrada, talud o rívera de río. Para edificar solicitará la definición del borde superior de quebrada a la DMC. En caso de quebrada rellena adjuntará un informe de estudio de suelos emitido por un profesional.

OBSERVACIONES

EL PROPIETARIO PARA CONSTRUIR MANTENDRÁ LA FAJA DE PROTECCION CONSIDERANDO LA ORDENANZA VIGENTE.

ZONA LOS CHILLOS-PARROQUIA CONOCOTO.
AFECTACIÓN PARCIAL Y VARIABLE POR REGULARIZACIÓN DE LA VÍA. SOLICITE REPLANTEO VIAL DE LA MISMA.
EL IRM SE EMITE DE ACUERDO AL PLANO APROBADO DEL TRAZADO VIAL DEL BARRIO SENDEROS DEL VALLE.

NOTAS

- Los datos aquí representados están referidos al Plan de Uso y Ocupación del Suelo e Instrumentos de planificación complementarios, vigentes en el DMQ.
- Esta información consta en los archivos catastrales del MDMDQ. Si existe algún error acercarse a las unidades desconcentradas de Catastro de la Administración Zonal correspondiente para la actualización y corrección respectiva.
- Este informe no representa título legal alguno que perjudique a terceros.
- Este informe no autoriza ningún trabajo de construcción o división de lotes, tampoco autoriza el funcionamiento de actividad alguna.
- "ETAM" es el "Error Técnico Aceptable de Medición", expresado en porcentaje y m², que se acepta entre el área establecida en el Título de Propiedad (escritura), y la superficie del lote de terreno proveniente de la medición realizada por el MDMQ, dentro del proceso de regularización de excedentes y diferencias de superficies, conforme lo establecido en el Artículo 481.1 del COOTAD; y, a la Ordenanza Metropolitana 0126 sancionada el 19 de julio de 2016.
- Para iniciar cualquier proceso de habilitación de la edificación del suelo o actividad, se deberá obtener el IRM respectivo en la administración zonal correspondiente.
- Este informe tendrá validez durante el tiempo de vigencia del PUOS.
- Para la habilitación de suelo y edificación los lotes ubicados en área rural solicitará a la EPMAPS factibilidad de servicios de agua potable y alcantarillado.

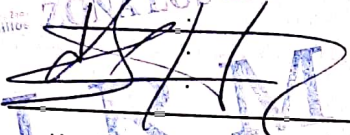
APROBADO
ZONA LOS CHILLOS
Los Chillos

Haro Estrella Segundo Ratael
Administración Zonal Los Chillos



© Municipio del Distrito Metropolitano de Quito
Secretaría de Territorio Hábitat y Vivienda
2011 - 2016

INFORME DE REGULACIÓN METROPOLITANA

Municipio del Distrito Metropolitano de Quito



Fecha: 2016-09-14 09:27

No. 592191

***INFORMACIÓN PREDIAL EN UNIPROPIEDAD**

DATOS DEL TITULAR DE DOMINIO	
C.C./R.U.C:	1710476019
Nombre o razón social:	PILLAJO MORALES MARIA TERESA
DATOS DEL PREDIO	
Número predial:	603014
Geo clave:	170110560463004122
Clave catastral anterior:	21606 12 003 000 000 000
En derechos y acciones:	SI
ÁREAS DE CONSTRUCCIÓN	
Área de construcción cubierta:	215.92 m2
Área de construcción abierta:	0.00 m2
Área bruta total de construcción:	215.92 m2
DATOS DEL LOTE	
Área según escritura:	1337.00 m2
Área de levantamiento:	0.00 m2
Área gráfica:	1161.15 m2
Frente total:	24.60 m
Máximo ETAM permitido:	10.00 % = 133.70 m2 [SU]
Zona Metropolitana:	CHILLOS
Parroquia:	CONOCOTO
Barrio/Sector:	ANDALUZ

***IMPLANTACIÓN GRÁFICA DEL LOTE**

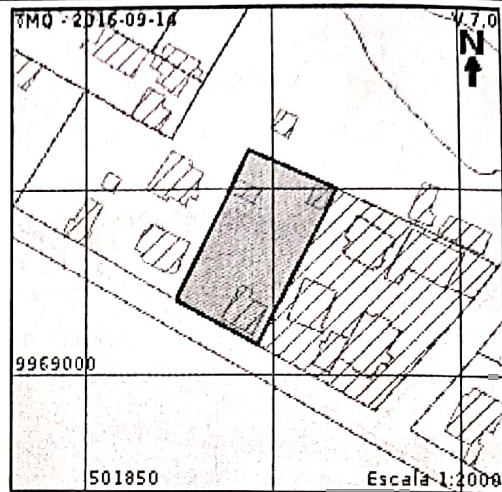

CALLES

Fuente	Calle	Ancho (m)	Referencia	Nomenclatura
SIREC-Q	ANTONIO CONFORTE	8	4 m al eje de la vía	N9

REGULACIONES

ZONA Zonificación: A8 (A603-35) Lote mínimo: 600 m2 Frente mínimo: 15 m COS total: 105 % COS en planta baja: 35 % Forma de ocupación del suelo: (A) Aislada Uso principal: (RU1) Residencial urbano 1	PISOS Altura: 12 m Número de pisos: 3	RETIROS Frontal: 5 m Lateral: 3 m Posterior: 3 m Entre bloques: 6 m
Clasificación del suelo: (SU) Suelo Urbano		Servicios básicos: SI

AFECTACIONES/PROTECCIONES

Descripción	Tipo	Derecho de vía	Retiro (m)	Observación
-------------	------	----------------	------------	-------------

OBSERVACIONES

AFECTACIÓN PARCIAL Y VARIABLE POR REGULARIZACIÓN DE LA VÍA. SOLICITE REPLANTEO VIAL DE LA MISMA.
ZONA LOS CHILLOS-PARROQUIA CONOCOTO./
INFORME VALIDO PARA EL 100% DE LOS DERECHOS Y ACCIONES DEL PREDIO
EL IRM SE EMITE DE ACUERDO AL PLANO APROBADO DEL TRAZADO VIAL DEL BARRIO SENDEROS DEL VALLE.
./.*

NOTAS

- Los datos aquí representados están referidos al Plan de Uso y Ocupación del Suelo e instrumentos de planificación complementarios, vigentes en el DMQ.
- * Esta información consta en los archivos catastrales del MDMQ. Si existe algún error acercarse a las unidades desconcentradas de Catastro de la Administración Zonal correspondiente para la actualización y corrección respectiva.
- Este informe no representa título legal alguno que perjudique a terceros.
- Este informe no autoriza ningún trabajo de construcción o división de lotes, tampoco autoriza el funcionamiento de actividad alguna.
- "ETAM" es el "Error Técnico Aceptable de Medición", expresado en porcentaje y m2, que se acepta entre el área establecida en el Título de Propiedad (escritura), y la superficie del lote de terreno proveniente de la medición realizada por el MDMQ, dentro del proceso de regularización de excedentes y diferencias de superficies, conforme lo establecido en el Artículo 481.1 del COOTAD; y, a la Ordenanza Metropolitana 0126 sancionada el 19 de Julio de 2016.
- Para iniciar cualquier proceso de habilitación de la edificación del suelo o actividad, se deberá obtener el IRM respectivo en la administración zonal correspondiente.
- Este informe tendrá validez durante el tiempo de vigencia del PUOS.
- Para la habilitación de suelo y edificación los lotes ubicados en área rural solicitará a la EPMAPS factibilidad de servicios de agua potable y alcantarillado.

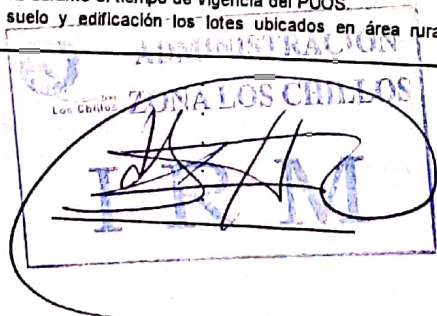

14/9/2016

INFORME DE REGULACIÓN METROPOLITANA

© Municipio del Distrito Metropolitano de Quito
Secretaría de Territorio Hábitat y Vivienda
2011 - 2016

UBICACION

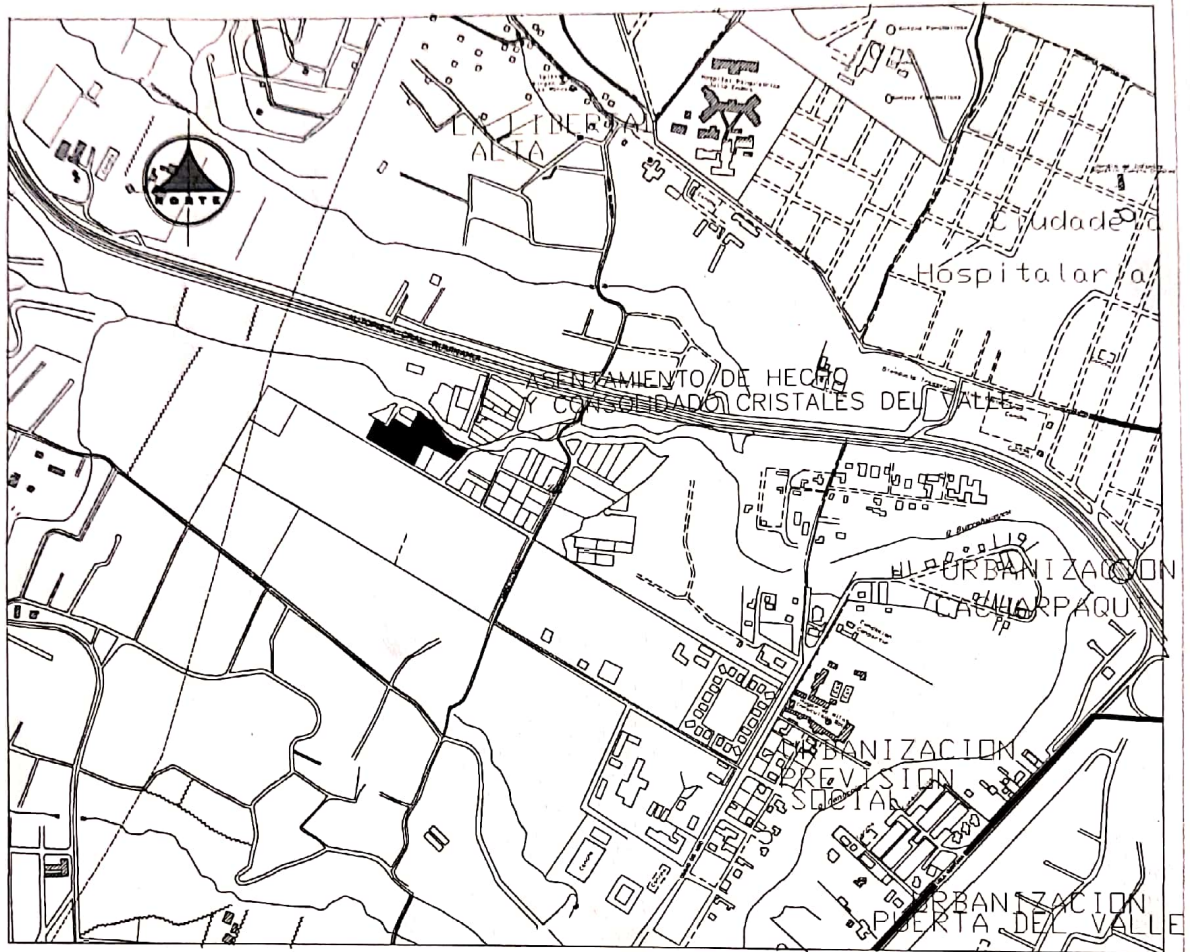

RESUMEN DE ÁREAS

DESCRIPCIÓN	ÁREA (m ²)	%
	6.987,64	84,87 ✓
aliniatas	256,85	3,12 ✓
de Quebrada (Lotes)	988,47	12,01 ✓
o(Área Total)	8.232,96	100,00



db

44
Cuarenta y
Cuatro.

UNIDAD ESPECIAL REGULA TU BARRIO

SECRETARÍA DE COORDINACIÓN Y PARTICIPACIÓN CIUDADANA

PLANO AHHYC.. CRISTALES DEL VALLE

VERB-OC

García Moreno N6-01 y Mejía

Telf.: 3952-300 Ext.: 15026 / 15027 / 15028

www.quito.gob.ec

43
cuarenta
y tres.

Quito,

03 AGO. 201616

Asunto: Informe Nomenclatura UERB

Oficio No. 321 -GP

04 AGO 2016
003276

Abogada
Karina Subía Dávalos
Directora de la Unidad Especial Regula Tu Barrio
Av. Gribaldo Miño y Av. Ilaló (Conocoto)
Teléfono: 3989300 ext. 22962
Presente

De mi consideración:

En atención al oficio No. UERB-906-2016, de fecha 13 de julio del 2016, mediante el cual solicita los informes de nomenclatura vial de los Asentamientos Humanos de Hecho y Consolidados San Eduardo, La Balbina, Cristales del Valle, Palmeras I Etapa, Palmeras II Etapa, Santo Domingo de Conocoto Sector Los Alamos Alto, Miranda Mirador Sur, Franklin de la Torre, Balcón Yaruqueño y Buena Esperanza; al respecto informo que, con fecha 28 de julio del 2016, se ha remitido la información requerida en formato PDF a los correos electrónicos de los arquitectos Pablo Alcocer: darioalcoceracosta@hotmail.com y Francisco del Salto: fdelsaltob@gmail.com, funcionarios de la Unidad Especial Regula tu Barrio, conforme a las coordinaciones de entrega de información.

Atentamente,





Ing. Lorena Izurieta Z.
Gerente de Planificación (E)
Empresa Pública Metropolitana de Movilidad y Obras Públicas

Adj.: - Antecedentes: Copia de oficio No. UERB-906-2016, 9 planos (11 hojas) y 1 CD remitido por la UERB

CC. Ing. Alejandro Larrea C.- Gerente General

29-07-2016



Elaborado por:	Ing. María Teresa Tayo H.	
Revisado por:	Ing. Mónica Guzmán C.	

HR: TF-MAT-7782-16

SIMBOLOGIA

cuarenta y dos

LEYENDA EXPLICATIVA

-  AHHC CRISTALES DEL VALLE
-  EJES VIALES
-  PREDIOS

UBICACIÓN

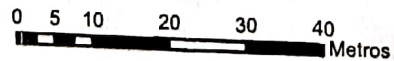
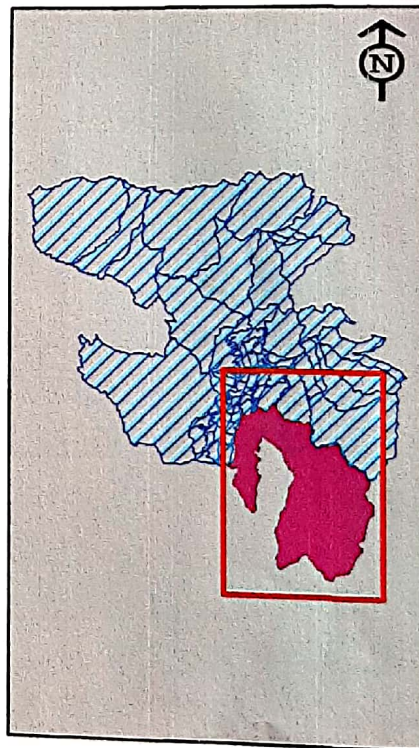

EMPRESA PUBLICA METROPOLITANA DE MOVILIDAD Y OBRAS PÚBLICAS

ING. ALEJANDRO LARREA
GERENTE GENERAL

GERENCIA DE PLANIFICACIÓN

Geográfica

Auto, mediante 2-2000,

OBSERVACIONES:

Estos planos se relacionan a la información de vialidad y obra pública que son competencia de la EPMMOP

SISTEMA DE REFERENCIA ESPACIAL: SIREB DMQ

SISTEMA DE PROYECCIÓN CARTOGRÁFICA: Universal Transversa de Mercator para Datum (TMD), Zona 17S

DATUM HORIZONTAL: WGS84

DATUM VERTICAL: El Sistema de Alturas con respecto al nivel del mar en la Estación Mareográfica de La Libertad, Prov. del Guayas