



00035  
Recibo y cerco

FACTURA No.: 001-012-001151621 RUC: 1768154260001  
AUTORIZACIÓN: 2607201801176815426000120010120011516210152724317  
FECHA Y HORA AUT.: 2018-07-28T01:19:53-05:00

AMBIENTE: Producción EMISIÓN: Normal CLAVE DE ACCESO:



CUENTA N°: **530737329** CEDULA/RUC: **1709182826**  
Razón Social: **ONA GUALOTUÑA ROSA ELENA** Teléfono: 2878091  
Dirección: **CA HUANCAVILCA N14-93 LT 7** Cód Postal: 170812  
Clave Catastral: **T020-530-56-1-4-1-0** Instalación: 50611742  
Período Consumo: **07-06-2018 / 06-07-2018** Tarifa: **Comercial**

MEDIDOR	DIAMETRO	LECT.ANT.	LECT.ACTUAL	M.CALCULO	CONSUMO (m3)
110013756	1/2"	1033	1054	Real	21

**HISTÓRICO DE CONSUMO MENSUAL m³**

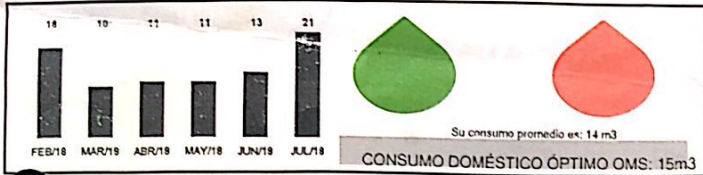

**DETALLE DE VALORES A PAGAR**

**FACTURACIÓN DEL MES (A)**

CP	CA	DESCRIPCIÓN	P.U.	DESC.	TOTAL
AG	0	Agua Potable	15,12	0,00	15,12
ALO	0	Alcantarillado	5,84	0,00	5,84
AM01	1.0	Administración	2,10	0,00	2,10

SUBTOTAL 12%: 0,00  
SUBTOTAL 0%: 23,06  
SUBTOTAL sin impuestos: 23,06  
IVA 12%: 0,00  
Descuento Fact. Económico: 0,00

**VALOR TOTAL FACTURA (USD) 23,06**

**OTROS VALORES POR PAGAR EPMAPS (B)**

CA	DESCRIPCIÓN	TOTAL
100	Intereses	0,40
100	Saldo atrasado	15,07

**SUBTOTAL OTROS VALORES EPMAPS 15,47**

**RECAUDACIÓN DE TERCEROS (C)**

CA	DESCRIPCIÓN	TOTAL
		0,00

**SUBTOTAL RECAUDACIÓN DE TERCEROS 0,00**

**CRÉDITOS A FAVOR DEL CLIENTE (D)**

CA	DESCRIPCIÓN	TOTAL
		0,00

**SUBTOTAL CRÉDITO 0,00**

MESES DEUDA 0 TOTAL A PAGAR **(A) + (B) + (C) - (D) : 38,53**

FECHA EMISIÓN: 26-07-2018

FECHA VENCIMIENTO: 20-08-2018

Forma de Pago	Monto
SIN UTILIZACIÓN DEL SISTEMA FINANCIERO	23,06

Agua de Quito tiene certificación de cumplimiento de la norma INEN 1108.

EL VALOR A PAGAR YA INCLUYE UN SUBSIDIO DE USD: 0.00



38,53  
TOTAL PAGAR (USD)

**38,53**

**EPMAPS**  
AGUA DE QUITO



530737329

**QUITO**  
ALCALDÍA

Amaguaña





K201000674535

**VALOR A PAGAR \$18.33**

**Información del consumidor**

<b>CUENTA CONTRATO</b>	201000674535	Tipo de tarifa Arconel	BTCRSD01 - BT Residencial
Nombre Cliente	OÑA GUALOTUÑA SILVIO GABRIEL	Dirección del servicio	SIN NOMBRE SN HUANCABILCA - AMAGUAÑA
Cédula	1715075659	Dirección de envío	ANTIGUA VIA CONOCOTO SN PASAJE OÑA - AMAGUAÑA
Código Único Eléctrico Nacional	1410007006		
Geocódigo	1407U854000045		
Código Postal	170809		

**1. Información Servicio Eléctrico y Alumbrado Público**

Número de medidor	1001887933	Días facturados	33
Tipo consumo	leído	Fecha hasta	10-09-2018
Fecha desde	09-08-2018		

Descripción	Fecha Hasta	Lectura Actual	Lectura Anterior	Diferencia Consumo	Consumo Subtotal	Consumo Int. Transfor.	Consumo Total	Unidad Medida	Monto (\$)
Energía activa total	10-09-2018	652.00	513.00	0.00	139.00	0.00	139.00	KWH	11.24

**2. Valores pendientes**

VALORES PENDIENTES (2)	0.00
------------------------	------

**3. Planes de Financiamiento Autorizados por el Consumidor**

PLANES DE FINANCIAMIENTO (3)	0.00
------------------------------	------

Consumo

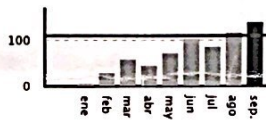

**Servicio Eléctrico y Alumbrado Público**

Limite	Valor Consumo	11.24
Tarifa	Comercialización	1.41
Dignidad	Subtotal Servicio Eléctrico (SE)	12.65
	Servicio Alumbrado Público	1.01
	Subtotal Alumbrado Público	1.01
	Base I.V.A. 0%	13.66
	I.V.A. 0%	0.00
	<b>TOTAL SE Y AP (1)</b>	<b>13.66</b>

**Formas de Pago**

FORMA DE PAGO	VALOR	PLAZO	TIEMPO
SIN UTILIZACIÓN DEL SISTEMA FINANCIERO	13.66	15	días



Subsidios del Gobierno

Subsidio Tarifa Eléctrica	8.30
<b>TOTAL:</b>	<b>8.30</b>

TOTAL (A)	
Servicio Eléctrico y Alumbrado Público (1)	13.66
Valores Pendientes (2)	0.00
Planes de Financiamiento (3)	0.00
<b>TOTAL SECTOR ELÉCTRICO (A)</b>	<b>13.66</b>

**Mensajes**

**Recaudación Terceros**

ESTOS VALORES NO FORMAN PARTE DE LOS INGRESOS DE LA EMPRESA ELÉCTRICA

**NOTIFICACIÓN DE PAGO DEL TRIBUTOS PARA LA TASA DE RECOLECCIÓN DE BASURA DEL MUNICIPIO DEL CANTÓN QUITO**

Beneficiario EMP METROPOLITANA DE ASEO  
R.U.C beneficiario. 1768155310001  
Fecha de Emisión 11-09-2018  
Cuenta Contrato 201000674535  
Cédula 1715075659  
Nombre OÑA GUALOTUÑA SILVIO

CONCEPTO	VALOR
Tasa de Recolección Basura	2.74
<b>TOTAL RECOLECCIÓN BASURA (5)</b>	<b>2.74</b>

**NOTIFICACIÓN DE PAGO DEL TRIBUTOS PARA EL CUERPO DE BOMBEROS DEL CANTÓN QUITO**

Beneficiario C. BOMBEROS DISTRITO M QUITO  
R.U.C beneficiario. 1768097950001  
Fecha de Emisión 11-09-2018  
Cuenta Contrato 201000674535  
Cédula 1715075659  
Nombre OÑA GUALOTUÑA SILVIO

CONCEPTO	VALOR
Contribución Bomberos	1.93
<b>TOTAL CONTRIBUCIÓN BOMBEROS (4)</b>	<b>1.93</b>

RESUMEN DE VALORES A PAGAR	
Total Sector Eléctrico (A)	13.66
Total Recaudación de Terceros (4+5+6)	4.67
<b>TOTAL A PAGAR (USD)</b>	<b>18.33</b>



K200009744216

**VALOR A PAGAR \$52.14**

Información del consumidor

<b>CUENTA CONTRATO</b>	200009744216	Tipo de tarifa Arconel	BTCRSD01 - BT Residencial
Nombre Cliente	OÑA GUALOTUÑA ROSA ELENA	Dirección del servicio	VIA AMAGUANA CONOCOT SN VIRGEN DEL QUINCHE PB - AMAGUAÑA
Cédula	1709182826	Dirección de envío	ANTIGUA VIA CONOCOTO LT.1 PASAJE OÑA PB - AMAGUAÑA
Código Único Eléctrico Nacional	1401237779		
Geocódigo	1407U854000049		

1. Información Servicio Eléctrico y Alumbrado Público

Número de medidor	205736	Días facturados	29
Tipo consumo	leído	Fecha hasta	08-08-2018
Fecha desde	11-07-2018		

Descripción	Fecha Hasta	Lectura Actual	Lectura Anterior	Diferencia Consumo	Consumo Subtotal	Consumo Int. Transfer.	Consumo Total	Unidad Medida	Monto (\$)
Energía activa total	08-08-2018	49967.00	49602.00	0.00	365.00	0.00	365.00	KWH	33.74

2. Valores pendientes

VALORES PENDIENTES (2)	0.00
------------------------	------

3. Planes de Financiamiento Autorizados por el Consumidor

PLANES DE FINANCIAMIENTO (3)	0.00
------------------------------	------

Formas de Pago

FORMA DE PAGO	VALOR	PLAZO	TIEMPO
SIN UTILIZACIÓN DEL SISTEMA FINANCIERO	41.49	15	días

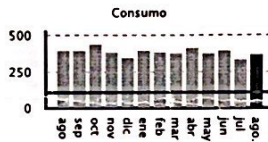

Servicio Eléctrico y Alumbrado Público	
Valor Consumo	33.74
Comercialización	1.41
Subsidio Cruzado Solidario	3.52
Subtotal Servicio Eléctrico (SE)	38.67
Servicio Alumbrado Público	2.81
Subtotal Alumbrado Público	2.81
Intereses por Mora	0.01
Subtotal Otros Rubros	0.01
Base I.V.A. 0%	41.48
I.V.A. 0%	0.00
Base Exento de IVA	0.01
Exento de IVA	0.00
<b>TOTAL SE Y AP (1)</b>	<b>41.49</b>

**EL GOBIERNO SUBSIDIA ESTE SERVICIO**  
Subsidios del Gobierno  
Subsidio Tarifa Eléctrica 17.58-  
**TOTAL: 17.58**

TOTAL (A)	
Servicio Eléctrico y Alumbrado Público (1)	41.49
Valores Pendientes (2)	0.00
Planes de Financiamiento (3)	0.00
<b>TOTAL SECTOR ELÉCTRICO (A)</b>	<b>41.49</b>

Mensajes

Recaudación Terceros

ESTOS VALORES NO FORMAN PARTE DE LOS INGRESOS DE LA EMPRESA ELÉCTRICA

NOTIFICACIÓN DE PAGO DEL TRIBUTOS PARA LA TASA DE RECOLECCIÓN DE BASURA DEL MUNICIPIO DEL CANTÓN QUITO	
Beneficiario	EMP METROPOLITANA DE ASEO
R.U.C beneficiario	1768155310001
Fecha de Emisión	09-08-2018
Cuenta Contrato	200009744216
Cédula	1709182826
Nombre	OÑA GUALOTUÑA ROSA
<b>CONCEPTO</b>	<b>VALOR</b>
Tasa de Recolección Basura	8.72
<b>TOTAL RECOLECCIÓN BASURA (5)</b>	<b>8.72</b>

NOTIFICACIÓN DE PAGO DEL TRIBUTOS PARA EL CUERPO DE BOMBEROS DEL CANTÓN QUITO	
Beneficiario	C. BOMBEROS DISTRITO M QUITO
R.U.C beneficiario	1768097950001
Fecha de Emisión	09-08-2018
Cuenta Contrato	200009744216
Cédula	1709182826
Nombre	OÑA GUALOTUÑA ROSA
<b>CONCEPTO</b>	<b>VALOR</b>
Contribución Bomberos	1.93
<b>TOTAL CONTRIBUCIÓN BOMBEROS (4)</b>	<b>1.93</b>

RESUMEN DE VALORES A PAGAR	
Total Sector Eléctrico (A)	41.49
Total Recaudación de Terceros (4+5+6)	10.65
<b>TOTAL A PAGAR (USD)</b>	<b>52.14</b>





Empresa Eléctrica Quito S.A.E.E.Q.  
 Matriz: Bartolome de las Casas E1-24 y Av. 10 de Agosto  
 RUC: 1790053881001  
 Contribuyente especial, resolución No. 5368  
 OBLIGADO A LLEVAR CONTABILIDAD



K200010698419

Nro. Factura  
 Nro. doc. Interno  
 Fecha de emisión  
 Fecha de vencimiento  
 Número de autorización  
 0908201801179005388100120019990127649460065250215

0032  
 001-999-012764946  
 003040202692  
 09-08-2018  
 24-08-2018

**VALOR A PAGAR \$26.49**

Información del consumidor

**CUENTA CONTRATO** 200010698419 Tipo de tarifa Arconel  
 Nombre Cliente OÑA GUALOTUÑA ROSA ELENA Dirección del servicio  
 Cédula 1709182826 Dirección de envío  
 Código Único Eléctrico Nacional 1401392211  
 Geocódigo 1407U854000052

BTCRSD01 - BT Residencial  
 VIA AMAGUANA CONOCOT SN AMAGUANA PB - AMAGUANA  
 ANTIGUA VIA CONOCOTO LT.1 PASAJE OÑA PB - AMAGUANA

1. Información Servicio Eléctrico y Alumbrado Público

Número de medidor 1019305  
 Tipo consumo leído  
 Fecha desde 11-07-2018  
 Días facturados 29  
 Fecha hasta 08-08-2018

Descripción	Fecha Hasta	Lectura Actual	Lectura Anterior	Diferencia Consumo	Consumo Subtotal	Consumo Int. Transfor.	Consumo Total	Unidad Medida	Monto (\$)
Energía activa total	08-08-2018	30299.00	30109.00	0.00	190.00	0.00	190.00	KWH	16.04

2. Valores pendientes

VALORES PENDIENTES (2) 0.00

3. Planes de Financiamiento Autorizados por el Consumidor

PLANES DE FINANCIAMIENTO (3) 0.00

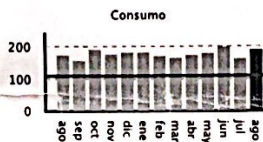

Límite Tarifa Dignidad

Servicio Eléctrico y Alumbrado Público	
Valor Consumo	16.04
Comercialización	1.41
Subsidio Cruzado Solidario	1.75
Subtotal Servicio Eléctrico (SE)	19.20
Servicio Alumbrado Público	1.40
Subtotal Alumbrado Público	1.40
Intereses por Mora	0.01
Subtotal Otros Rubros	0.01
Base I.V.A. 0%	20.60
I.V.A. 0%	0.00
Base Exento de IVA	0.01
Exento de IVA	0.00
<b>TOTAL SE Y AP (1)</b>	<b>20.61</b>

Formas de Pago

FORMA DE PAGO	VALOR	PLAZO	TIEMPO
SIN UTILIZACIÓN DEL SISTEMA FINANCIERO	20.61	15 días	días

EL GOBIERNO  
**SUBSIDIA**  
 ESTE SERVICIO  
 Subsidios del Gobierno  
 Subsidio Tarifa Eléctrica 10.67-  
**TOTAL: 10.67**

TOTAL (A)	
Servicio Eléctrico y Alumbrado Público (1)	20.61
Valores Pendientes (2)	0.00
Planes de Financiamiento (3)	0.00
<b>TOTAL SECTOR ELÉCTRICO (A)</b>	<b>20.61</b>

Mensajes

Recaudación Terceros

ESTOS VALORES NO FORMAN PARTE DE LOS INGRESOS DE LA EMPRESA ELÉCTRICA

NOTIFICACIÓN DE PAGO DEL TRIBUTO PARA LA TASA DE RECOLECCIÓN DE BASURA DEL MUNICIPIO DEL CANTÓN QUITO	
Beneficiario	EMP METROPOLITANA DE ASEO
R.U.C beneficiario.	1768155310001
Fecha de Emisión	09-08-2018
Cuenta Contrato	200010698419
Cédula	1709182826
Nombre	OÑA GUALOTUÑA ROSA
CONCEPTO	VALOR
Tasa de Recolección Basura	3.95
<b>TOTAL RECOLECCIÓN BASURA (5)</b>	<b>3.95</b>

NOTIFICACIÓN DE PAGO DEL TRIBUTO PARA EL CUERPO DE BOMBEROS DEL CANTÓN QUITO	
Beneficiario	C. BOMBEROS DISTRITO M QUITO
R.U.C beneficiario.	1768097950001
Fecha de Emisión	09-08-2018
Cuenta Contrato	200010698419
Cédula	1709182826
Nombre	OÑA GUALOTUÑA ROSA
CONCEPTO	VALOR
Contribución Bomberos	1.93
<b>TOTAL CONTRIBUCIÓN BOMBEROS (4)</b>	<b>1.93</b>

RESUMEN DE VALORES A PAGAR	
Total Sector Eléctrico (A)	20.61
Total Recaudación de Terceros (4+5+6)	5.88
<b>TOTAL A PAGAR (USD)</b>	<b>26.49</b>



0031  
*Escrito y mo*



K200010851612

**VALOR A PAGAR \$7.24**

Información del consumidor

<b>CUENTA CONTRATO</b>	200010851612	Tipo de tarifa Arconel	BTCRSD01 - BT Residencial
Nombre Cliente	OÑA GUALOTUÑA MARIA LAURA	Dirección del servicio	VIA AMAGUANA CONOCOT SN QUEBRADA PB - AMAGUANA
Cédula	1702682624	Dirección de envío	VIA AMAGUANA CONOCOT SN QUEBRADA PB - AMAGUANA
Código Único Eléctrico Nacional	1401415469		
Geocódigo	1407U854000048		

1. Información Servicio Eléctrico y Alumbrado Público

Número de medidor	1000914287	Días facturados	29
Tipo consumo	leido	Fecha hasta	08-08-2018
Fecha desde	11-07-2018		

Descripción	Fecha Hasta	Lectura Actual	Lectura Anterior	Diferencia Consumo	Consumo Subtotal	Consumo Int. Transfor.	Consumo Total	Unidad Medida	Monto (\$)
Energía activa total	08-08-2018	2430.00	2354.00	0.00	76.00	0.00	76.00	KWH	6.04

2. Valores pendientes

VALORES PENDIENTES (2) 0.00

3. Planes de Financiamiento Autorizados por el Consumidor

PLANES DE FINANCIAMIENTO (3) 0.00

Formas de Pago

FORMA DE PAGO	VALOR	PLAZO	TIEMPO
SIN UTILIZACIÓN DEL SISTEMA FINANCIERO	4.34	15	días

Consumo

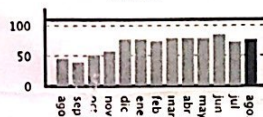

Servicio Eléctrico y Alumbrado Público

Límite	Valor Consumo	6.04
Tarifa	Comercialización	1.41
Dignidad	Subsidio Cruzado Beneficiado	1.47-
	Subsidio Tarifa Dignidad Comer.	0.71-
	Subsidio Tarifa Dignidad Ener.	1.53-
	Subtotal Servicio Eléctrico (SE)	3.74
	Servicio Alumbrado Público	0.60
	Subtotal Alumbrado Público	0.60
	Base I.V.A. 0%	6.58
	I.V.A. 0%	0.00
	Base Exento de IVA	2.24-
	Exento de IVA	0.00
	<b>TOTAL SE Y AP (1)</b>	<b>4.34</b>

TOTAL (A)

Servicio Eléctrico y Alumbrado Público (1)	4.34
Valores Pendientes (2)	0.00
Planes de Financiamiento (3)	0.00
<b>TOTAL SECTOR ELÉCTRICO (A)</b>	<b>4.34</b>



EL GOBIERNO  
**SUBSIDIA**  
ESTE SERVICIO

Subsidios del Gobierno	
Subsidio Tarifa Eléctrica	4.65-
Tarifa Dignidad	2.24-
<b>TOTAL:</b>	<b>6.89</b>

Mensajes

Recaudación Terceros

ESTOS VALORES NO FORMAN PARTE DE LOS INGRESOS DE LA EMPRESA ELÉCTRICA

NOTIFICACIÓN DE PAGO DEL TRIBUTOS PARA LA TASA DE RECOLECCIÓN DE BASURA DEL MUNICIPIO DEL CANTÓN QUITO

Beneficiario EMP METROPOLITANA DE ASEO  
R.U.C beneficiario. 1768155310001  
Fecha de Emisión 09-08-2018  
Cuenta Contrato 200010851612  
Cédula 1702682624  
Nombre OÑA GUALOTUÑA MARIA

CONCEPTO	VALOR
Tasa de Recolección Basura	0.97
<b>TOTAL RECOLECCIÓN BASURA (5)</b>	<b>0.97</b>

NOTIFICACIÓN DE PAGO DEL TRIBUTOS PARA EL CUERPO DE BOMBEROS DEL CANTÓN QUITO

Beneficiario C. BOMBEROS DISTRITO M QUITO  
R.U.C beneficiario. 1768097950001  
Fecha de Emisión 09-08-2018  
Cuenta Contrato 200010851612  
Cédula 1702682624  
Nombre OÑA GUALOTUÑA MARIA

CONCEPTO	VALOR
Contribución Bomberos	1.93
<b>TOTAL CONTRIBUCIÓN BOMBEROS (4)</b>	<b>1.93</b>

RESUMEN DE VALORES A PAGAR

Total Sector Eléctrico (A)	4.34
Total Recaudación de Terceros (4+5+6)	2.90
<b>TOTAL A PAGAR (USD)</b>	<b>7.24</b>



0030  
frente

# INFORME DE REGULACIÓN METROPOLITANA

Municipio del Distrito Metropolitano de Quito



Fecha: 2018-12-20 09:51

No. 685598

**\*INFORMACIÓN PREDIAL EN UNIPROPIEDAD**

DATOS DEL TITULAR DE DOMINIO	
C.C./R.U.C.:	1701114280
Nombre o razón social:	ONA SINAILIN GABRIEL HRDS
DATOS DEL PREDIO	
Número de predio:	5197868
Geo clave:	170110520155007112
Clave catastral anterior:	23904 01 005 000 000 000
En derechos y acciones:	SI
ÁREAS DE CONSTRUCCIÓN	
Área de construcción cubierta:	1664.15 m2
Área de construcción abierta:	0.00 m2
Área bruta total de construcción:	1664.15 m2
DATOS DEL LOTE	
Área según escritura:	3000.00 m2
Área gráfica:	3196.18 m2
Frente total:	43.71 m
Máximo ETAM permitido:	10.00 % = 300.00 m2 [SU]
Metropolitana:	CHILLOS
Guía:	AMAGUAÑA
Sector:	SIN NOMBRE92
Dependencia administrativa:	Administración Zonal los Chillos
Aplica a incremento de pisos:	

**\*IMPLANTACIÓN GRÁFICA DEL LOTE**

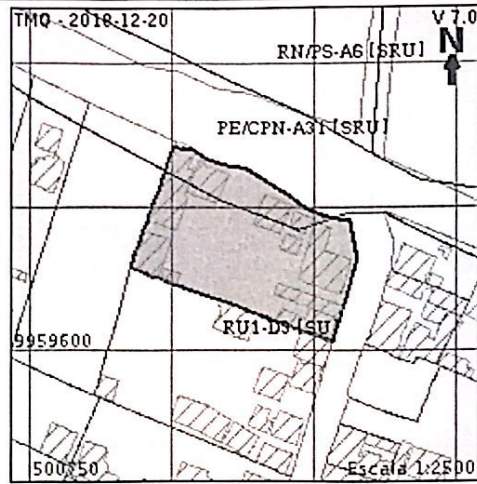

**CALLES**

Fuente	Calle	Ancho (m)	Referencia	Nomenclatura
SIREC-Q	HUANCAVILCA	12	6 m mapa puos v2	

**REGULACIONES**

**ZONIFICACIÓN**

Zona: D3 (D203-80)  
 Lote mínimo: 200 m2  
 Frente mínimo: 10 m  
 COS total: 240 %  
 COS en planta baja: 80 %

**PISOS**  
 Altura: 12 m  
 Número de pisos: 3

**RETIROS**  
 Frontal: 0 m  
 Lateral: 0 m  
 Posterior: 3 m  
 Entre bloques: 6 m

Forma de ocupación del suelo: (D) Sobre línea de fábrica  
 Uso de suelo: (RU1) Residencial Urbano 1

Clasificación del suelo: (SU) Suelo Urbano  
 Factibilidad de servicios básicos: SI

**ZONIFICACIÓN**

Zona: A31 (PQ)  
 Lote mínimo: 0 m2  
 Frente mínimo: 0 m  
 COS total: 0 %  
 COS en planta baja: 0 %

**PISOS**  
 Altura: 0 m  
 Número de pisos: 0

**RETIROS**  
 Frontal: 0 m  
 Lateral: 0 m  
 Posterior: 0 m  
 Entre bloques: 0 m

Forma de ocupación del suelo: (A) Aislada

Clasificación del suelo: (SRU) Suelo Rural  
 Factibilidad de servicios básicos: NO

**AFECTACIONES/PROTECCIONES**

Descripción	Tipo	Derecho de vía	Retiro (m)	Observación
PROTECCIÓN DE ACCIDENTE GEOGRÁFICO	RETIRO			El retiro de protección de accidente geográfico visualizado en este documento es únicamente referencial. El retiro de protección de accidente geográfico definitivo se establecerá de acuerdo con los artículos 116 117 y 118 de la ordenanza No. 172 que establece el Régimen Administrativo del Suelo en el DMQ, en base a los parámetros establecidos en el informe de definición del borde superior de accidente geográfico emitida por la DMC.
QUEBRADA RELLENA	QUEBRADA RELLENA			El lote se encuentra en zona de quebrada rellena. Para edificar solicitará la definición del borde superior de accidente geográfico a la DMC y adjuntará un informe de estudio de suelos emitido por una entidad competente.

**OBSERVACIONES**

Previo a iniciar algún proceso de habilitación o edificación en el lote, procederá a la rectificación de áreas conforme lo establece la Ordenanza No. 0126.  
 ZONA LOS CHILLOS - PARROQUIA AMAGUAÑA

CONFINES:  
IMPLANTACIÓN GENERAL / CUADRO DE ÁREAS Y LINDEROS  
CUADRO DE RESUMEN DE ÁREAS / CORTES DEL TERRENO  
CORTES DE VÍAS Y PASAJES / UBICACIÓN

UBICACION:  
BARRIO  
PARROQUIA AMAGUAÑA

REPRESENTANTE:  
  
SRA. MIRIAN PAQUITA OÑA  
CI.1710465277

CLAVE CATASTRAL: 23904-01-005  
NUMERO DEL PREDIO: 5197868

TÉCNICO RESPONSABLE:  
  
ARQ. SANTIAGO MORALES  
REG. SENESCYT 1005-02-252956  
REG. PROF. P-5290 E.M.O.P - Q AM 6286

SISTEMA DE COORDENADAS:  
TM QUITO  
DATUM WGS 84

ESCALA:  
INDICADAS

FECHA:  
DICIEMBRE-2018

LAMINA:  
1 / 1

NOTAS:

OBSERVACIONES:

SELLOS MUNICIPALES:

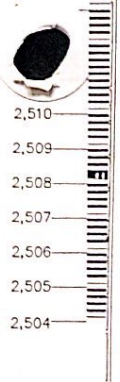



UNIDAD ESPECIAL REGULA

# TU BARRIO

SECRETARÍA DE COORDINACIÓN Y PARTICIPACIÓN CIUDADANA

Yanahuaico Sector "San Gabriel"  
Plano 2018

[www.quito.gob.ec](http://www.quito.gob.ec)

1123  
verificado  
y o do

0007 J cinco y siete

Of. 1604 Informe de nomenclatura del Barrio "Yanahuayco Sector San Gabriel"  
impreso por Ivan Florencio (Gerente) Alvarado Molina (ivan.alvarado@epmmop.gob.ec), 26/11/2018 - 12:03:36

<b>Estado</b>	abierto	<b>Antigüedad</b>	7 d 2 h
<b>Prioridad</b>	3 normal	<b>Creado</b>	19/11/2018 - 09:37:39
<b>Cola</b>	SECRETARIA GENERAL COORD TERRITORIAL Y PART	<b>Creado por</b>	Subia Davalos Karina del Carmen
<b>Bloquear</b>	bloqueado	<b>Tiempo contabilizado</b>	0
<b>Identificador del cliente</b>	regulatubarrio@hotmail.sc		
<b>Propietario</b>	maguirrec (María Belen Aguirre Crespo)		

Información del cliente

**Nombre:** UNIDAD ESPECIAL  
**Apellido:** REGULA TU BARRIO  
**Identificador de usuario:** regulatubarrio@hotmail.sc  
**Correo:** regulatubarrio@hotmail.sc

Artículo #2

**De:** "Ivan Florencio (Gerente) Alvarado Molina" <ivan.alvarado@epmmop.gob.ec>  
**Asunto:** SE REMITE OFICIO NRO. 712-GP / 4108-SG  
**Creado:** 26/11/2018 - 12:03:31 por agente  
**Tipo:** nota-interna  
**Adjunto (MAX 8MB):** Oficio\_nro\_712-GP\_4108-SG.pdf (327.3 KBytes)

INFORME DE NOMENCLATURA AHHC "YANAHUAYCO SECTOR SAN GABRIEL"

UNIDAD ESPECIAL REGULA  
**TU BARRIO**  
SECRETARIA DE COORDINACION Y PARTICIPACION CIUDADANA  
Recibido por: *[Firma]*  
Firma: *[Firma]*  
Fecha: *26/11/2018*  
*14620*



Quito, 26 NOV 2018

Oficio 712 - GP 4108

Hoja de Ruta No. TE-MAT-11026-18

Ticket GDOC - 176158

Asunto: Informe de Nomenclatura AHHC "YANAHUAYCO SECTOR SAN GABRIEL"

0036  
venite  
y sois

Abogada  
Karina Subía Dávalos  
Directora de la Unidad Especial "Regula Tu Barrio"  
Montufar N4-119 y Espejo  
Telf. 3952-300 ext. 15027 / 15026  
Presente

De mi consideración:

En atención al Oficio No. UERB-01604-2018, ingresado a la EPMMOP con Hoja de Ruta No. TE-MAT-11026-18, mediante el cual solicita se emita el Informe de Nomenclatura Vial del Asentamiento Humano de Hecho y Consolidado "YANAHUAYCO SECTOR SAN GABRIEL", ubicado en la parroquia de Amaguaña; adjunto encontrará un plano con la información requerida en formato digital (.pdf) e impreso (A4).

Atentamente,

Arq. Hidalgo Núñez Lucio  
Gerente de Planificación  
Empresa Pública Metropolitana de Movilidad y Obras Públicas

Anexo.: - Copia de Oficio No. UERB-01604-2018 y plano (2 hojas)  
- Plano A4 (1 hoja)  
- 1 CD

Copia: - Ing. Iván Alvarado Molina – Gerente General EPMMOP

**QUITO** SECRETARIA GENERAL  
EPMMOP

26 NOV 2018

Alexandra Estupinan

Firma: Adelaida Hora: \_\_\_\_\_

Elaborado por:	Ing. María Teresa Tayo H.	UIG	
Revisado por:	Ing. Lorena Izurieta Z.	UIG	
Hoja de trámite No. 3732			
Hoja de Ruta No. 11026-18			

**EPMMOP**  
EMPRESA PÚBLICA METROPOLITANA  
DE MOVILIDAD Y OBRAS PÚBLICAS

9 de Octubre N26 -56, entre  
Santa María y Marieta de Veintemilla.

PBX: 2907005  
1800 456 789 - opción 3

Pág. 1  
www.epmmop.gob.ec



veinte y cinco

0025

**SIMBOLOGIA**

**LEYENDA EXPLICATIVA**

- \* AHHC DENOMINADO "YANAHUAYCO SECTOR SAN GABRIEL"
- EJES VIALES
- ▭ PREDIOS

\* AHHC ASENTAMIENTO HUMANO DE HECHO Y CONSOLIDADO

**UBICACIÓN**

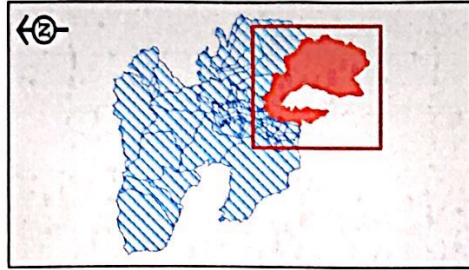

500850

500800

0596566

0096566

0596566

0096566

<p><b>EMPRESA PUBLICA METROPOLITANA DE MOVILIDAD Y OBRAS PUBLICAS</b></p> <p>ING. IVÁN ALVARADO MOLINA GERENTE GENERAL</p> <p>GERENCIA DE PLANIFICACIÓN</p>	<p>PROYECTO: NOMENCLATURA VIAL ASENTAMIENTO HUMANO "AHHC DENOMINADO "YANAHUAYCO SECTOR SAN GABRIEL", PARROQUIA AMAQUANA</p> <p>CONTENIDO: REGISTRACION ZONAL LOS CHILLOS EJES VIALES PARROQUIA AMAQUANA *AHHC DENOMINADO "YANAHUAYCO SECTOR SAN GABRIEL"</p>	<p>RESPONSABLE: GERENCIA DE PLANIFICACION</p> <p>REVISOR: ING. LORENA ZURITA Z.</p> <p>PROCESAMIENTO: UNIDAD DE INFORMACION GEOGRAFICA</p> <p>APROBADO: ARO. RONALDO MAEZ LUJAN, JEFE DE UNIDAD</p>	<p>FECHA: NOVIEMBRE 2018</p> <p>RESPONSABLE PROCESAMIENTO: <i>[Signature]</i></p> <p>LAMINA: 1/1</p>	<p>FUENTES: Ejes viales EPMMOP, Gerencia de Planificación Unidad de Información Geográfica</p> <p>Limite Parroquial, Secretaría Territorio, Hábitat y Vivienda</p> <p>NOTA: ECLARATORIA: La demarcación parroquial es emitida por el Concejo Metropolitano de Quito, mediante la ley de Régimen para el DMO, Ordenanza de Zonificación 002 del 18-12-2000, y en base al artículo 25 del COOTAD.</p>	<p>OBSERVACIONES: Estos planos se relacionan a la información de vialidad y obra pública que son competencia de la EPMMOP</p> <p>INSTITUTO DE INVESTIGACIONES CIENTÍFICAS, TECNOLÓGICAS Y DE INNOVACIÓN (INTEC)</p> <p>UNIVERSIDAD POLITÉCNICA SALESIANA</p>
	<p>ESCALA: 1:1.000</p>	<p>500850</p>	<p>500850</p>	<p>500850</p>	