

LEVANTAMIENTO TOPOGRÁFICO Y PROPUESTA VIAL

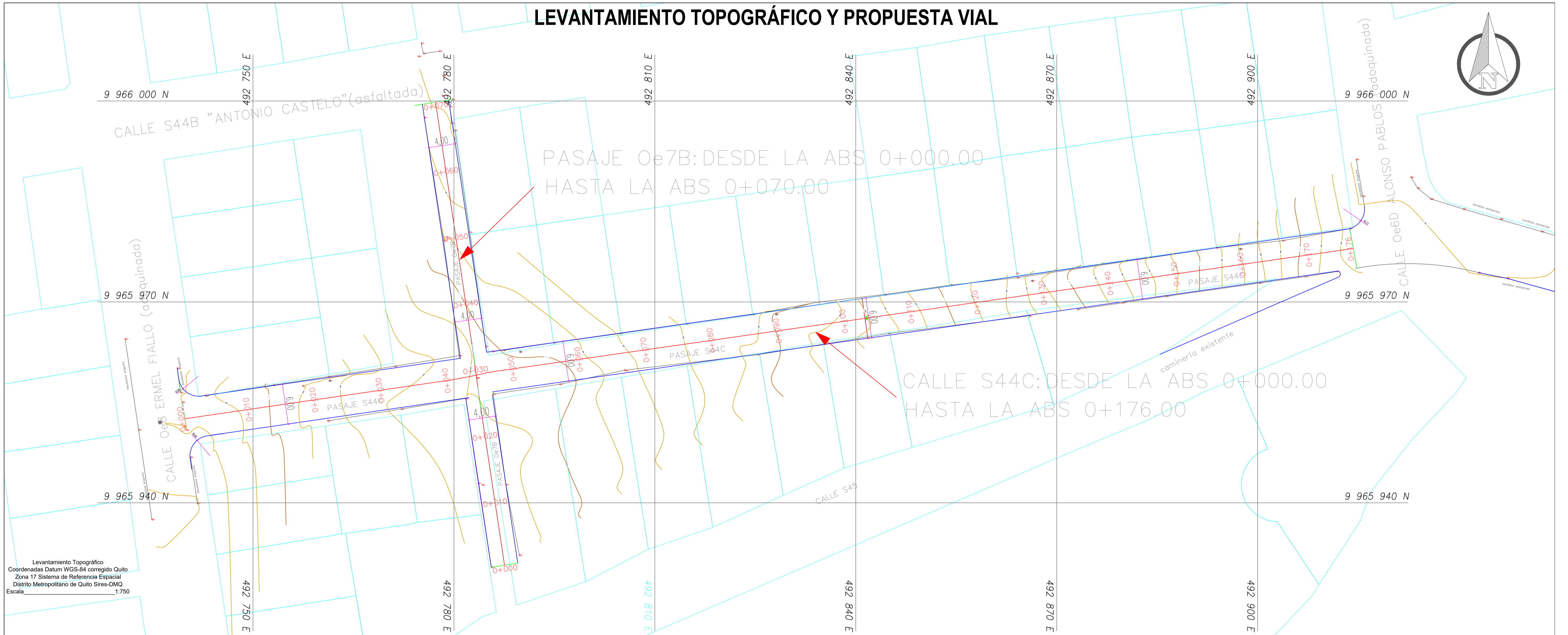

PERFIL LONGITUDINAL

CALLE S44C

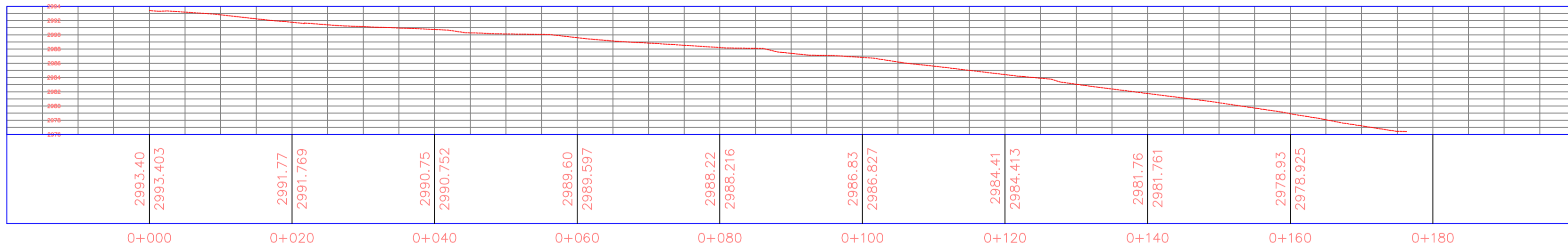

CALLE Oe7B

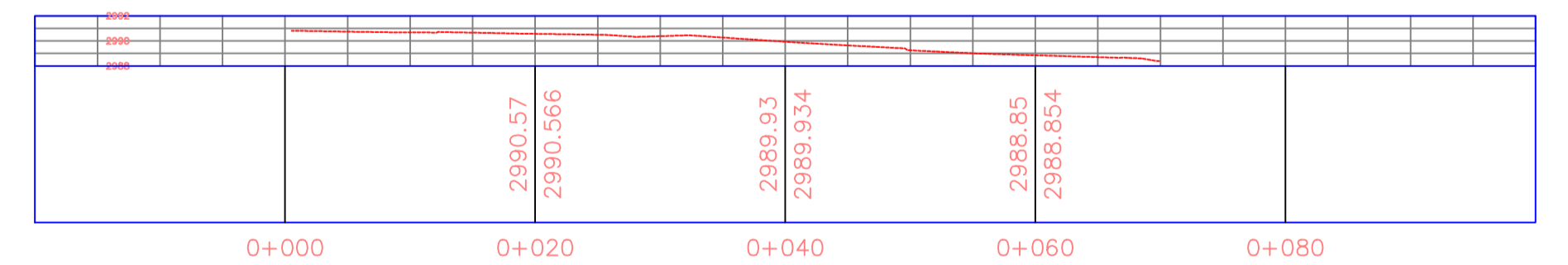

Perfil Longitudinal
Escala 1:500

SELLOS MUNICIPALES:

- LEYENDA**
- PUNTOS GPS
 - POSTE DE LUZ
 - CURVAS DE NIVEL
 - VIA EXISTENTE
 - POZO DE ALCANTARILLADO
 - CATASTRO SIREC-Q
 - EJE
 - SECCIÓN PROPUESTA
 - LEVANTAMIENTO

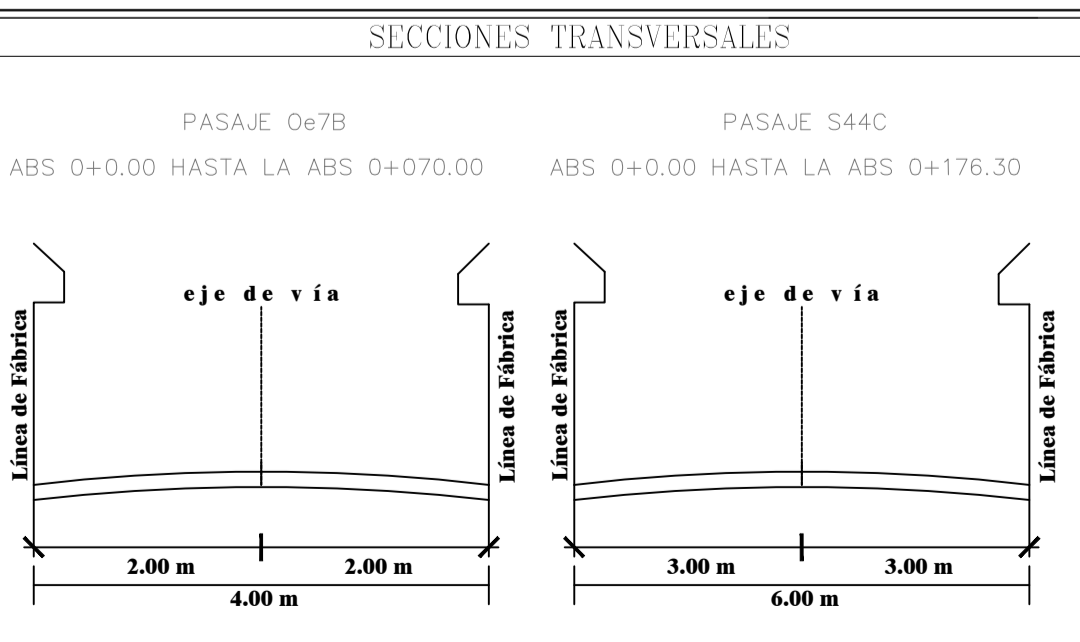
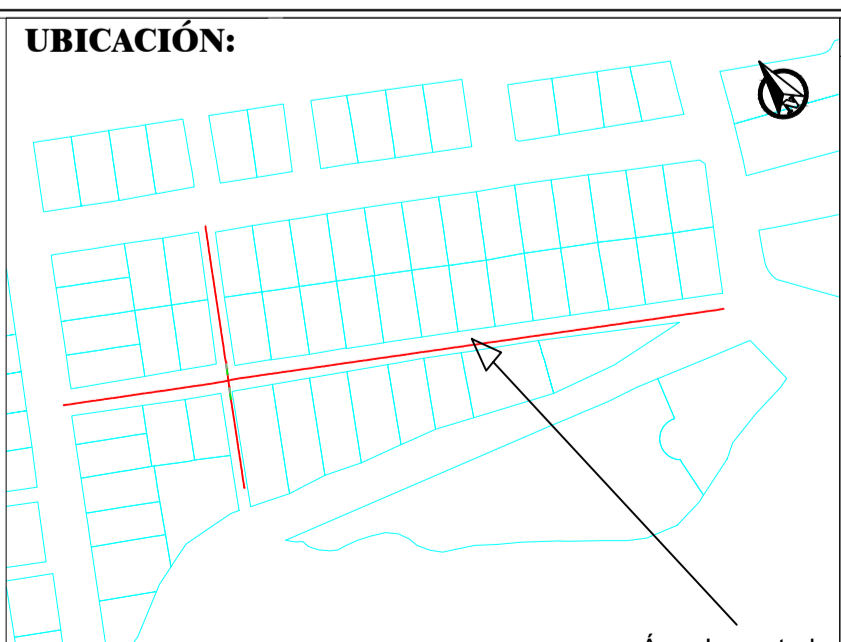

RESPONSABILIDAD TÉCNICA

TÉCNICO UNIDAD DE TERRITORIO Y VIVIENDA

Firmado electrónicamente por:
LUCIA MARGARITA AVALOS MERA

Elaborado: Arq. Lucia Avalos M.

DIRECTORA DE GESTIÓN DEL TERRITORIO

Firmado electrónicamente por:
ERIKA LIZBETH LASCANO FERNANDEZ

Aprobado: Ing. Erika Lascano F.

RESPONSABLE UNIDAD DE TERRITORIO Y VIVIENDA

Firmado electrónicamente por:
ANA ALICIA ABARCA JARAMILLO

Revisado: Ing. Ana Abarca J.

ADMINISTRADOR ZONAL QUITUMBE

Firmado electrónicamente por:
JUAN GABRIEL GUERRERO CAMPOSANO

Autorizado: Arq. Juan Gabriel Guerrero C.

Municipio de Quito | Administración Zonal QUITUMBE | Per un Quito Digno

PROYECTO: REGULARIZACIÓN DEL PASAJE "Oe7B" DESDE LA ABS 0+000.00 (CALLE S45) HASTA LA ABS 0+070.00 (CALLE S44B) ANTONIO CASTELO Y REGULARIZACIÓN DEL PASAJE "S44C" DESDE LA ABS 0+000.00 (CALLE Oe7A) HASTA LA ABS 0+176.30 (CALLE Oe7D "ALONSO PABLOS") BARRIO SAN FRANCISCO SUR - LA ECUATORIANA.

PARROQUIA: LA ECUATORIANA	HOJA: 1 / 1
BARRIO: SAN FRANCISCO SUR	FECHA: DICIEMBRE 2022
CONTIENE: LEVANTAMIENTO TOPOGRÁFICO GEORREFERENCIADO	ESCALA: INDICADAS
TRAZADO VIAL	HOJA VIAL: 32411
SECCIONES TRANSVERSALES	
CUADRO DE COORDENADAS	