

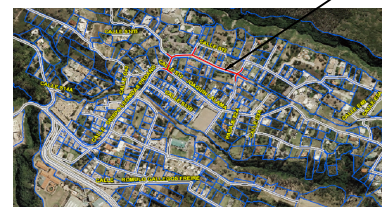

LEVANTAMIENTO TOPOGRAFICO



UBICACION: 2500

CUADRO DE AREAS					
Nº	PROPIETARIO	CLAVE CATASTRAL	PRECIO	AREA DE ADJUDICACION M2	AREA DE EXPROPIACION M2
1	HUGO ROSALEY YIYUNA	11114-06-007	357879	19,36	0
2	MARIA TITUARIA BATANGO	11114-07-001	519804	225,69	0
3	EMILIO VILAZO ZAPATA	11114-07-002	509487	252,29	0
4	ALEJANDRO ANDRADE MONTALVO	11114-07-003	658188	270,42	0
5	ENTOLFE CHANCHAO QUILHA	11114-07-004	796347	46,31	0
6	MARCELO PONCE PAREDES	11114-07-006	1329026	34,57	0
7	MERCEDITA DEL CONSUELO ABUJALCAME Y OTROS	11114-07-005	1351854	48,55	0
8	MONTALVO ANDRADE MARCELO Y OTROS	11114-07-007	1263075	355,45	0
9	SIN IDENTIFICACION GRAFICA	11114-01-016	5334924	43,65	11,85
10	EVA JUSTINA PERALTA ANDRADE	11114-01-040	1230158	0	0
11	EN PROCESO DE IDENTIFICACION	11114-10-003	3027855	0	0
12	EN PROCESO DE IDENTIFICACION	11114-10-002	3027854	4,6	0
13	EN PROCESO DE IDENTIFICACION	11114-05-019	3031687	6,27	0
14	LENIN N. NEPTALI LOPEZ RAMOS	11114-05-018	5137222	51,1	0
15	CARLOS ALONSO BUSTAMANTE CORRAL	11114-04-022	5606309	59,31	21,54

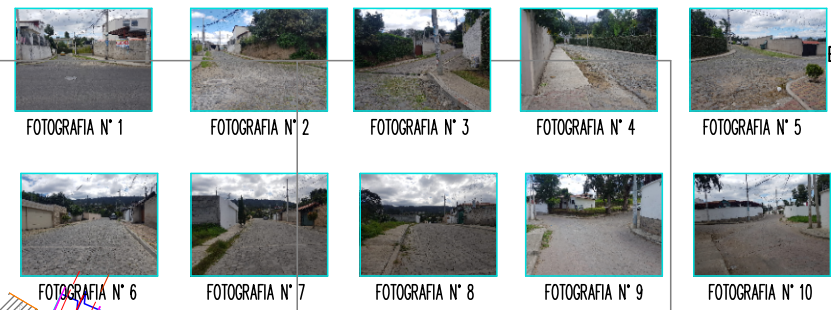

BORDE SUPERIOR DE QUEBRADA RELLENA

BORDE SUPERIOR DE QUEBRADA RELLENA

BORDE SUPERIOR DE QUEBRADA RELLENA

BORDE SUPERIOR DE QUEBRADA RELLENA

	POSTE LUZ		ALAMEDADO
	POZO ALCANTARILLA		GERMENTADO MALLA
	SUMIDERO EXISTENTE		GERMENTADO BLOQUE
	ACERAS EXISTENTES		GRANITO
	CUNETA		ASPHALTO
	CONSTRUCCION EXISTENTE		CURVA DE RIVAL EXISTENTE
	CAJA ELECTRICA EXISTENTE		CURVA DE RIVAL INTERIOR
			PUENTE

SECCION TRANSVERSAL

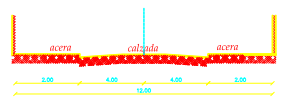

CALLE JUAN CUELLAR ESCALA 1/50

SECCION TRANSVERSAL

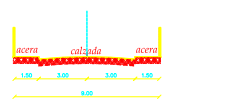

CALLE QE'IB ESCALA 1/50

HOJAS CATASTRALES

11213	11214	11215
11113	11114	11115
11013	11014	11015

PERFIL LONGITUDINAL ESCALA HORIZONTAL 1:1000 ESCALA VERTICAL 1:1000

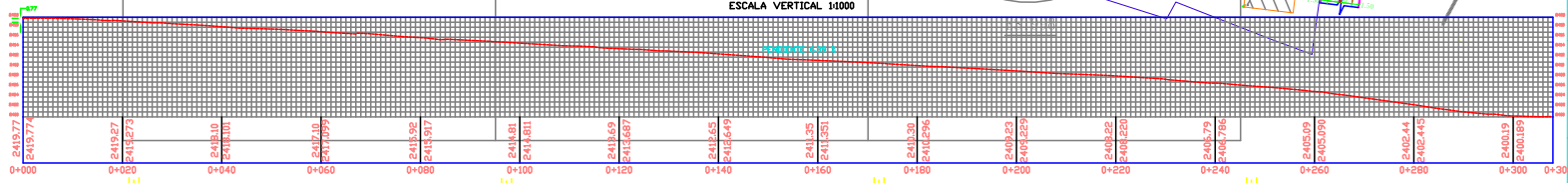

LEVANTAMIENTO TOPOGRAFICO COORDENADAS DATUM WGS-84 CORREGIDO QUITO ZONA 17 SISTEMA DE REFERENCIA ESPACIAL DISTRITO METROPOLITANO DE QUITO

Administración Zonal EUGENIO ESPEJO

PROYECTO: "RECONSTRUCCION DEL TRAZADO DEL DE LA CALLE Q'IB Y CALLE Q'IB EN EL SECTOR ENTRE CALLES 'TRINIDAD PARCO' Y 'SANTO DOMINGO' DEL TRAZADO DE LA CALLE 'SANTO DOMINGO' EN EL SECTOR ENTRE CALLES 'SANTO DOMINGO' Y 'SANTO DOMINGO'."

UBICACION: PARROQUIA SAN VICENTE SAN FRANCISCO DE QUITO

TECNICO RESPONSABLE: REVISADO POR:

ING. PATRICIA CAYE BUIYANA PERSONAL TECNICO Y TECNICA. ING. CORNELIA SILVA BARRI AREA TRAZADO Y DISEÑO.

REVISADO POR: ESCALA: 1:500

FECHA: 10/03/2020

LIBRO: 1

HOJA: 1