

AREA COMUNAL Y EQUIPAMIENTO PUBLICO

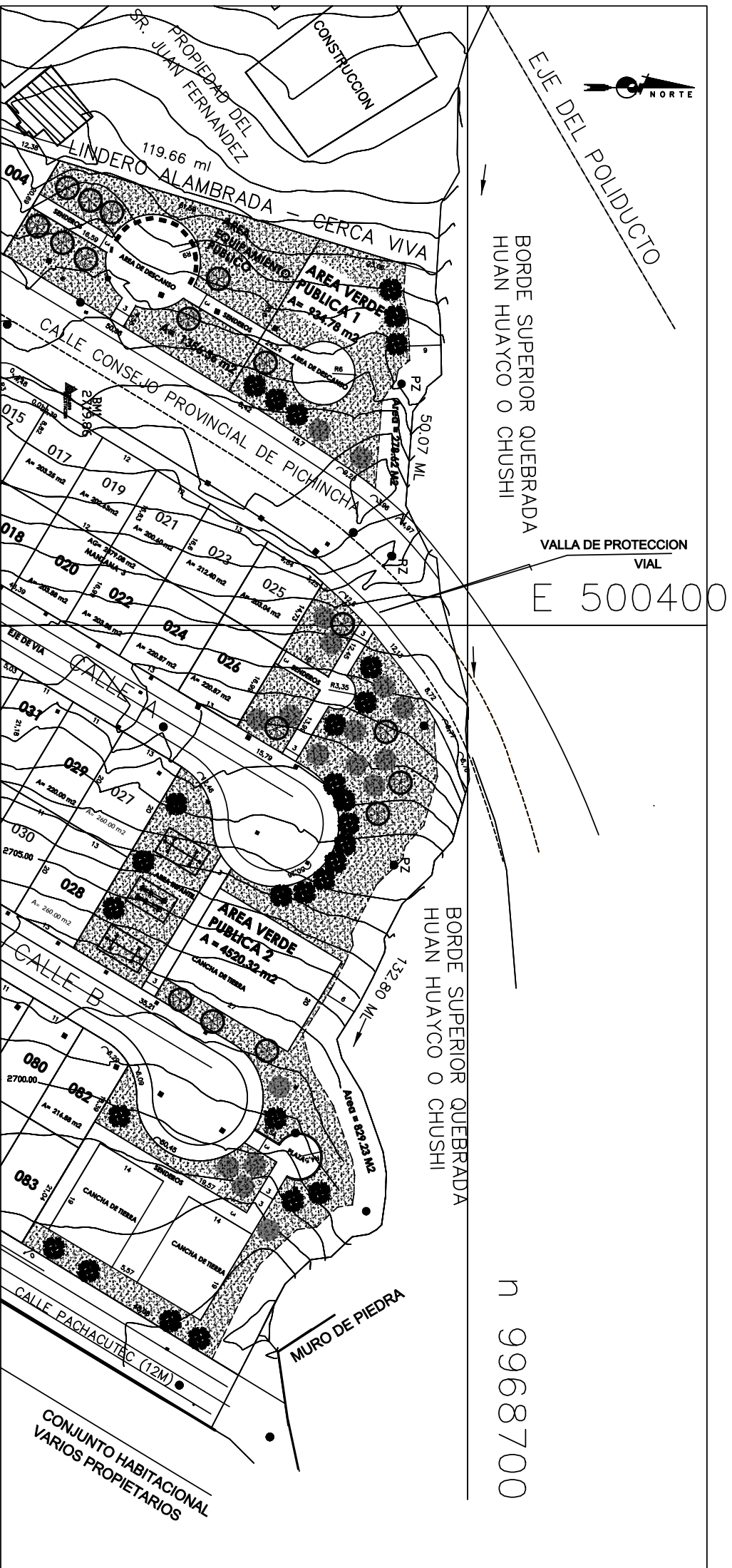

DETALLES

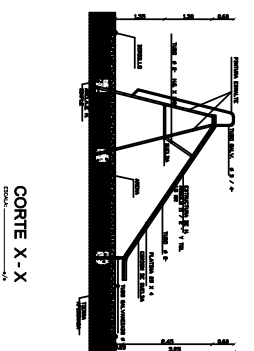
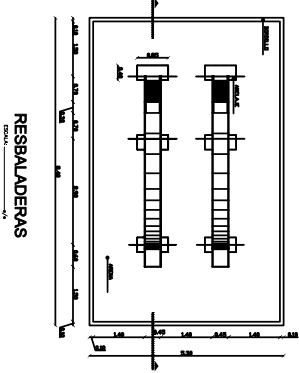
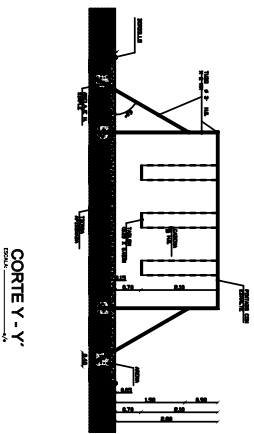
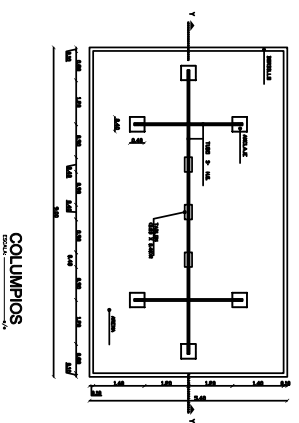

URBANIZACION DE INTERES SOCIAL Y DESARROLLO PROGRESIVO SAN ANTONIO DE CONOCOTO "ASOPROVISAC"		SELLOS MUNICIPALES	
MAD Arquitectos NARVAEZ - ALTAMIRANO - ORTEGA ARQUITECTOS		2170312004 3026227	
ESPECIALIDAD ARQUITECTURA	RESPONSABLE DR. LUIS ALBERTO NARVAEZ	FECHA DE EMISION 15/05/2017	FECHA DE VIGENCIA 15/05/2017
PROYECTO AREA COMUNAL, PABLO Y EQUIPAMIENTO PUBLICO	PATRONO LUIS ABEL GARCIA	ESCALA 1:500	OBSERVACIONES
UBICACION PROVINCIA DE PICHINCHA - DISTRITO METROPOLITANO DE QUITO	CANTON QUITO	A/05 DE 5	