

CUADRO DE AREAS Y LINDEROS

AREAS PARCIALES	AREA UTIL	AREA DE PROTECCION DE QUEBRADA	AREA DE AFECTACIONES VALES	AREA TOTAL	LINDEROS			
					norte	sur	este	
AREA PARCIAL 1	457,66 M2	513,50 M2		971,16 M2	64,38 ML CON QUEBRADA ABIERTA HUAN HUAYCO O CHUSHI	39,68 ML CON CALLE ISAAC BARRERA	36,88 ML VARIOS PROPIETARIOS	
AREA PARCIAL 2	6103,02 M2	1 107,95 M2	514,28 M2	63 225,15 M2	247,61 ML CON QUEBRADA ABIERTA HUAN HUAYCO O CHUSHI DE LA SRA. FANNY CRESPO Y SR. FRANK LETTER PROPIEDAD DE LA SRA. NELLY JARRIN	513,28 ML CON CALLE ISAAC BARRERA	182,82 ML CON CONJUNTO HABITACIONAL VARIOS PROPIETARIOS LA SRA. NELLY JARRIN	119,66 ml con PROPIEDAD SR. JUAN FERNANDEZ
<b>AREAS TOTALES</b>	6206,66 M2	1 621,45 M2	514,28 M2	64 196,31 M2			62,73 ML CON CALLE ANTONIO BARRERA	48,28 ML CON URBANIZACION SANTA MONICA

AREA DE LOTE	
AREA PARCIAL 1	971,16 m <sup>2</sup>
AREA PARCIAL 2	63225,15 m <sup>2</sup>
AREA TOTAL LOTE	64196,31 m <sup>2</sup>
AREAS DE AFECTACION	
CALLE ISAAC BARRERA	514,28 m <sup>2</sup>
AREA TOTAL	514,28 m <sup>2</sup>

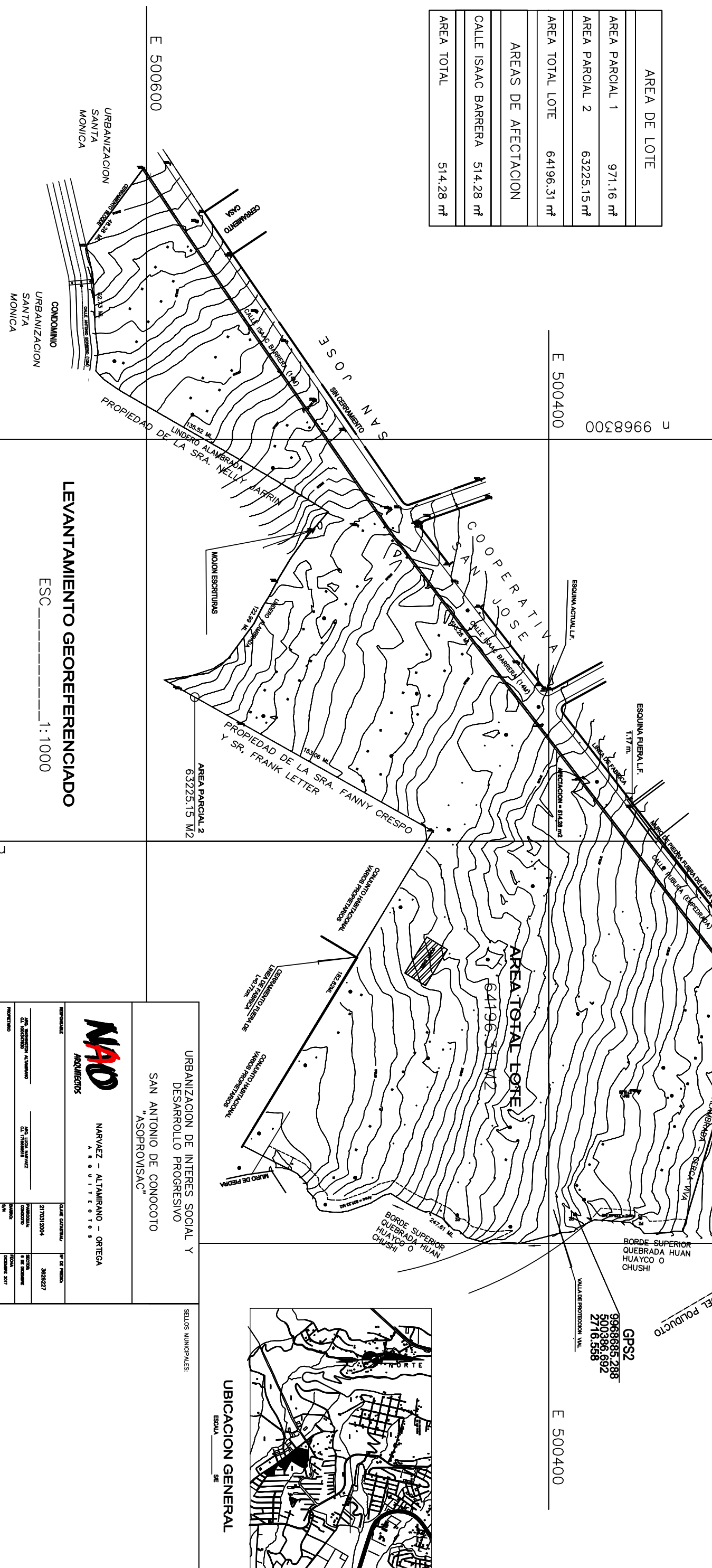

LEVANTAMIENTO GEOREFERENCIADO  
 ESC-----1:1000



URBANIZACION DE INTERES SOCIAL Y DESARROLLO PROGRESIVO  
 SAN ANTONIO DE CONOCOTO  
 "ASOPROVISAC"

**MAD** ARQUITECTOS  
 NARVAEZ - ALTAMIRANO - ORTEGA  
 ARQUITECTOS

RESPONSABLE	DATE CONTINENTAL	PR DE PROYECTO
INGENIERO ALFONSO	21/03/2004	3060227
INGENIERO ALFONSO	INGENIERO ALFONSO	INGENIERO ALFONSO
PROYECTISTA	PROYECTISTA	PROYECTISTA
PATRICIO FERRERA	URS ANSEL QUINTE	URS ANSEL QUINTE

CONTENIDO: CUADRO DE LINDEROS - AREAS - UBICACION  
 IMPLANTACION GENERAL LEVANTAMIENTO GEOREFERENCIADO

UBICACION: PROVINCIA DE PICHINCHA-DISTRITO METROPOLITANO DE QUITO

A/01  
 DE 5

SELLOS MUNICIPALES: