

Área Verde y Equipamiento Público
Esc.: 1:70

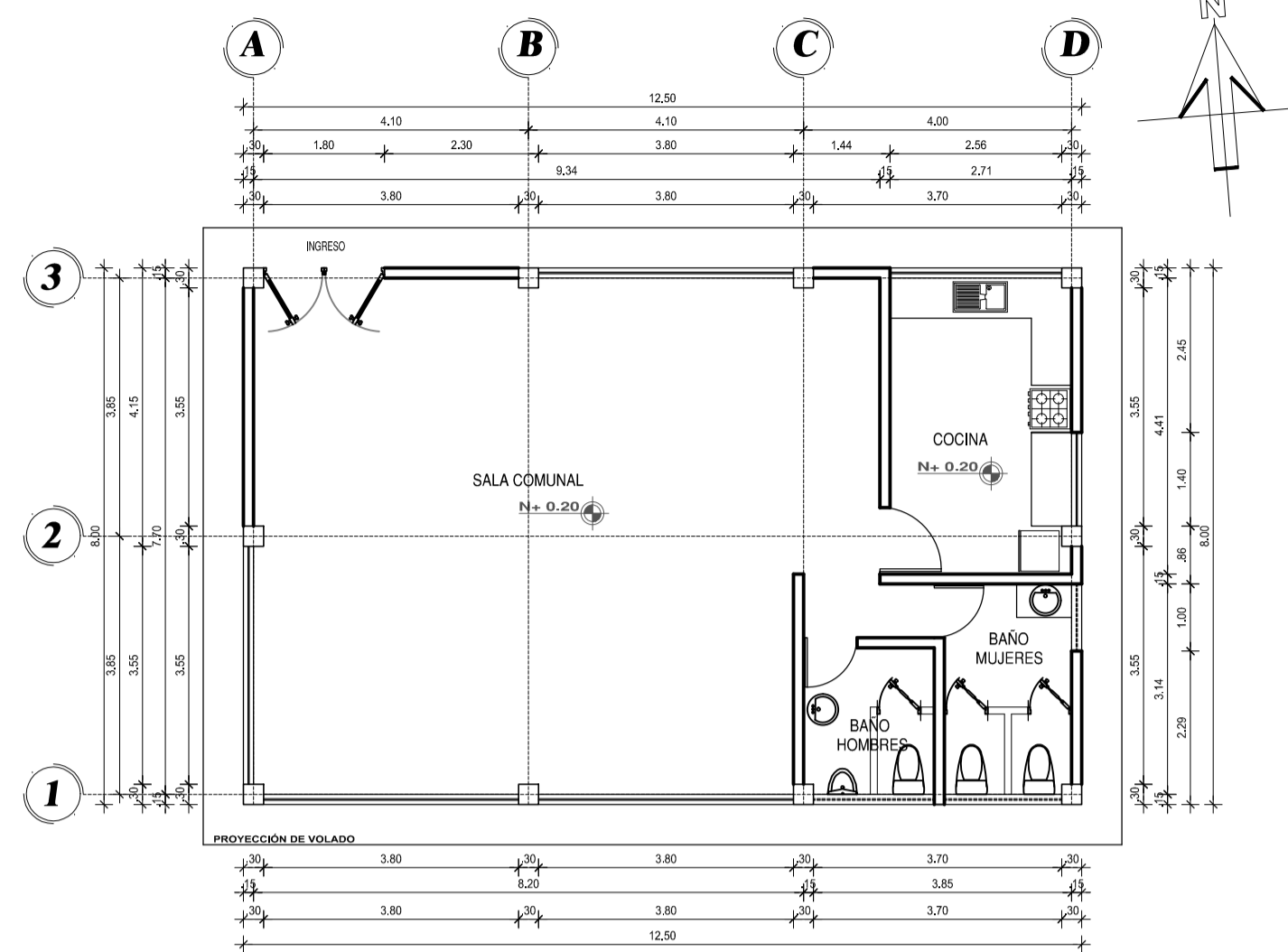

PLANTA
ESCALA: 1:20

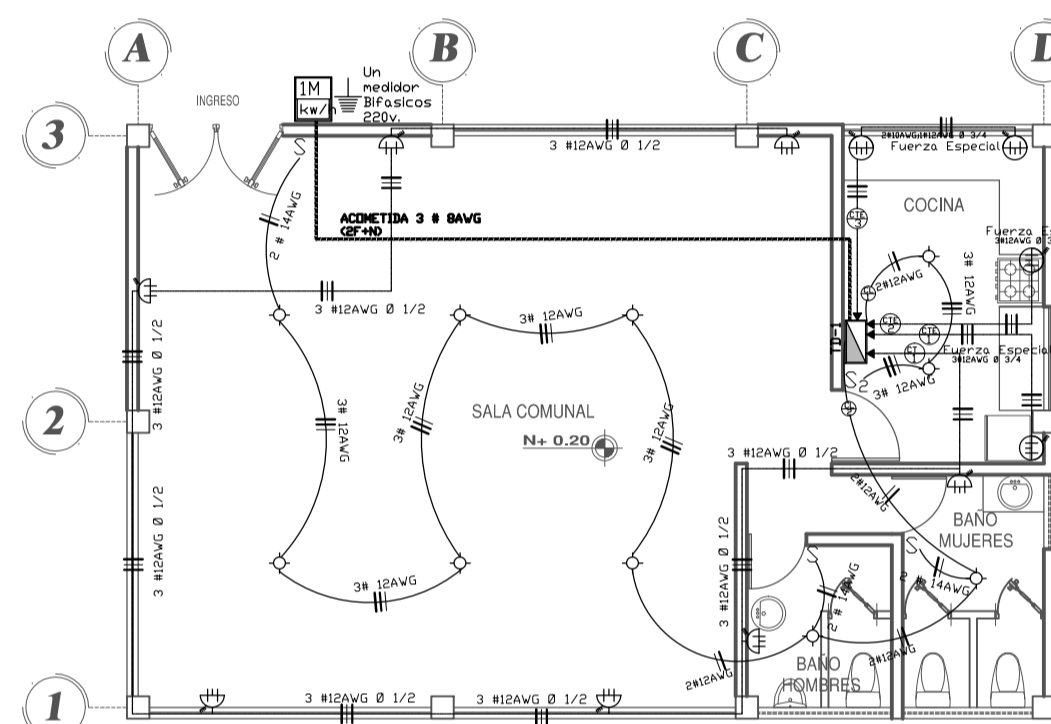

PLANTA
INSTALACIÓN DE LUMINARIAS Y
TOMACORRIENTES
Esc. 1:20

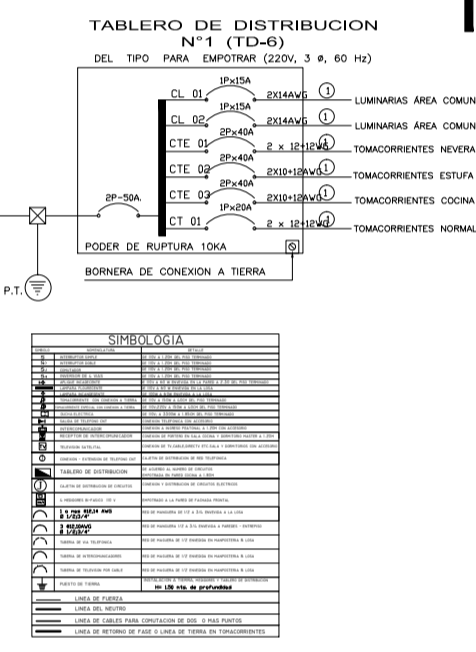

FACHADA POSTERIOR
ESCALA: 1:20

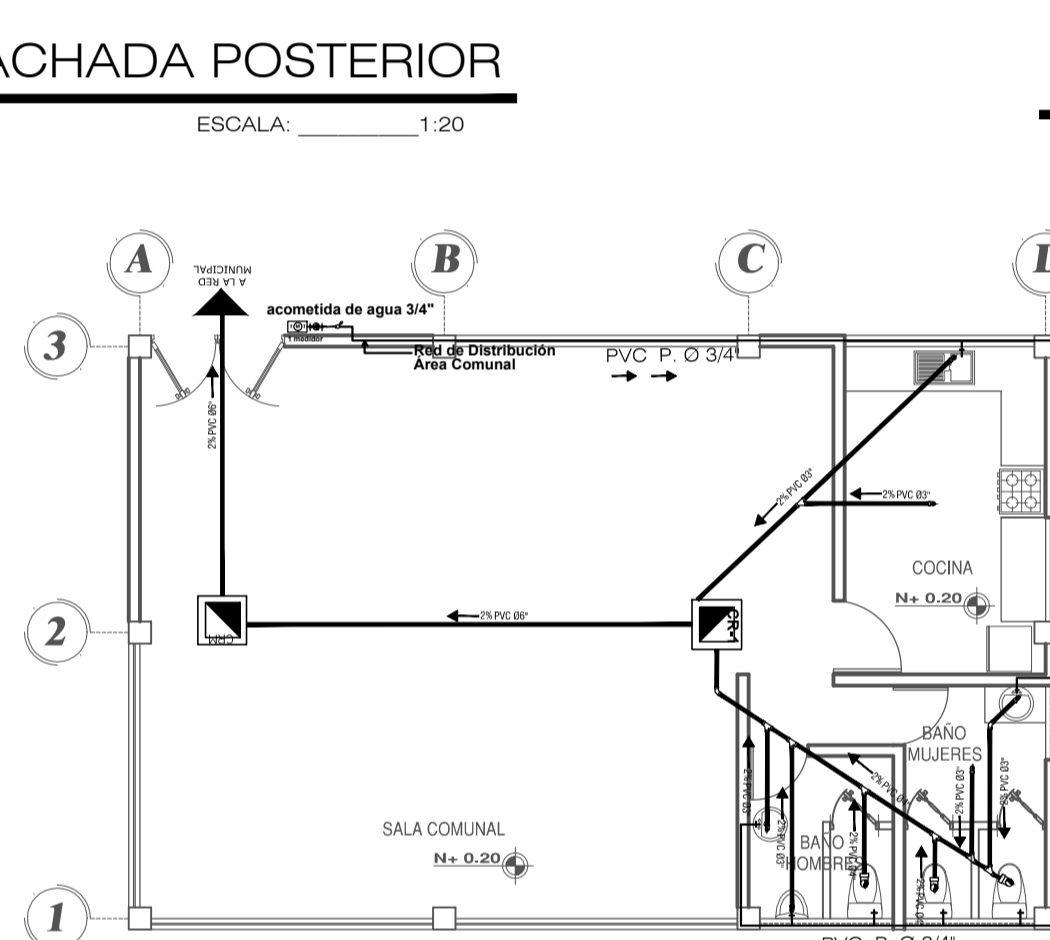

PLANTA
INSTALACIÓN DE AGUA POTABLE,
NEGRAS Y LLUVIAS
Esc. 1:20

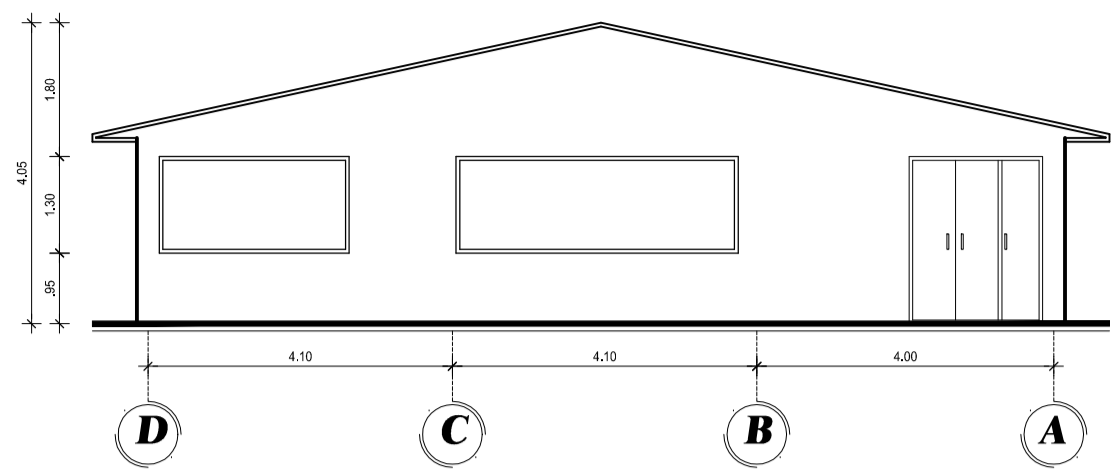

FACHADA FRONTAL
ESCALA: 1:20

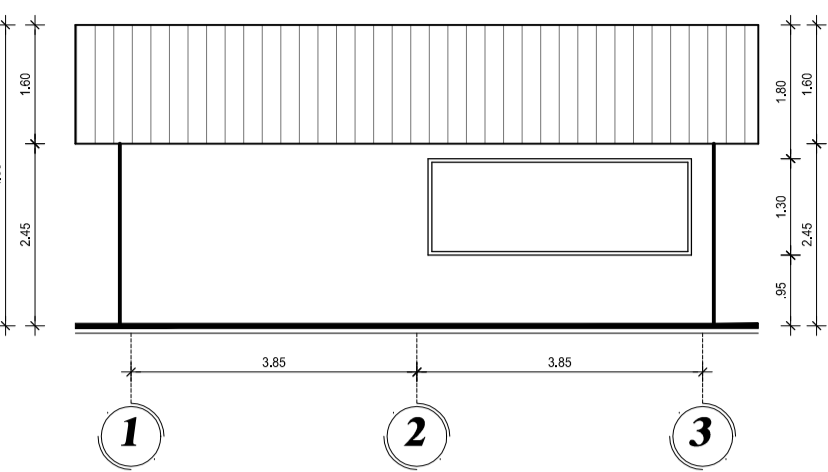

FACHADA L. DERECHA
ESCALA: 1:20

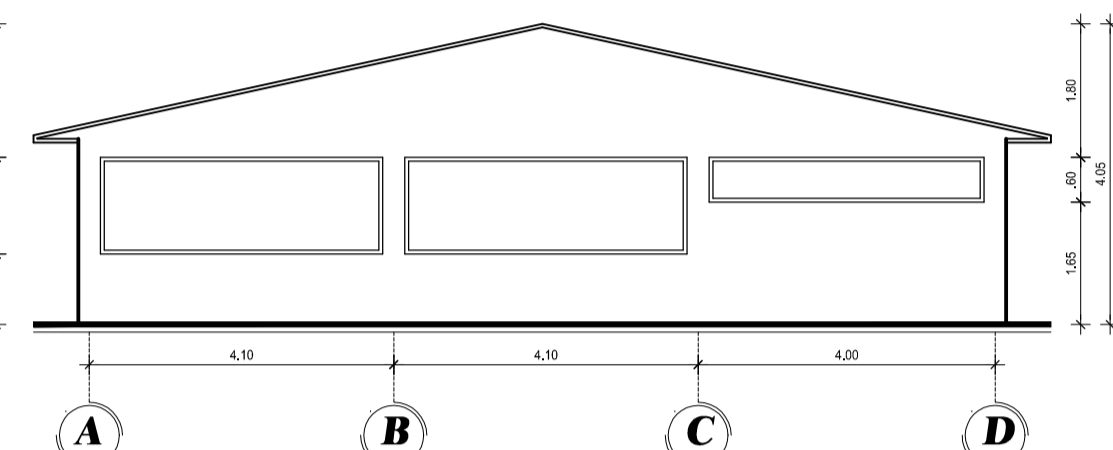

FACHADA POSTERIOR
ESCALA: 1:20

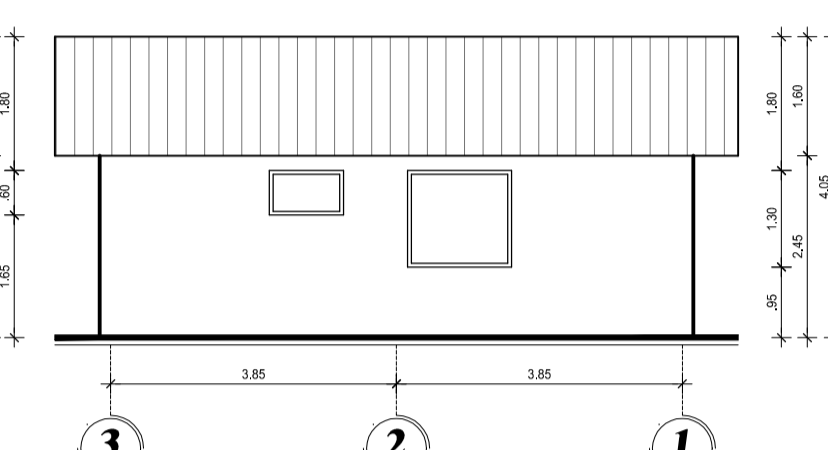

FACHADA L. IZQUIERDA
ESCALA: 1:20

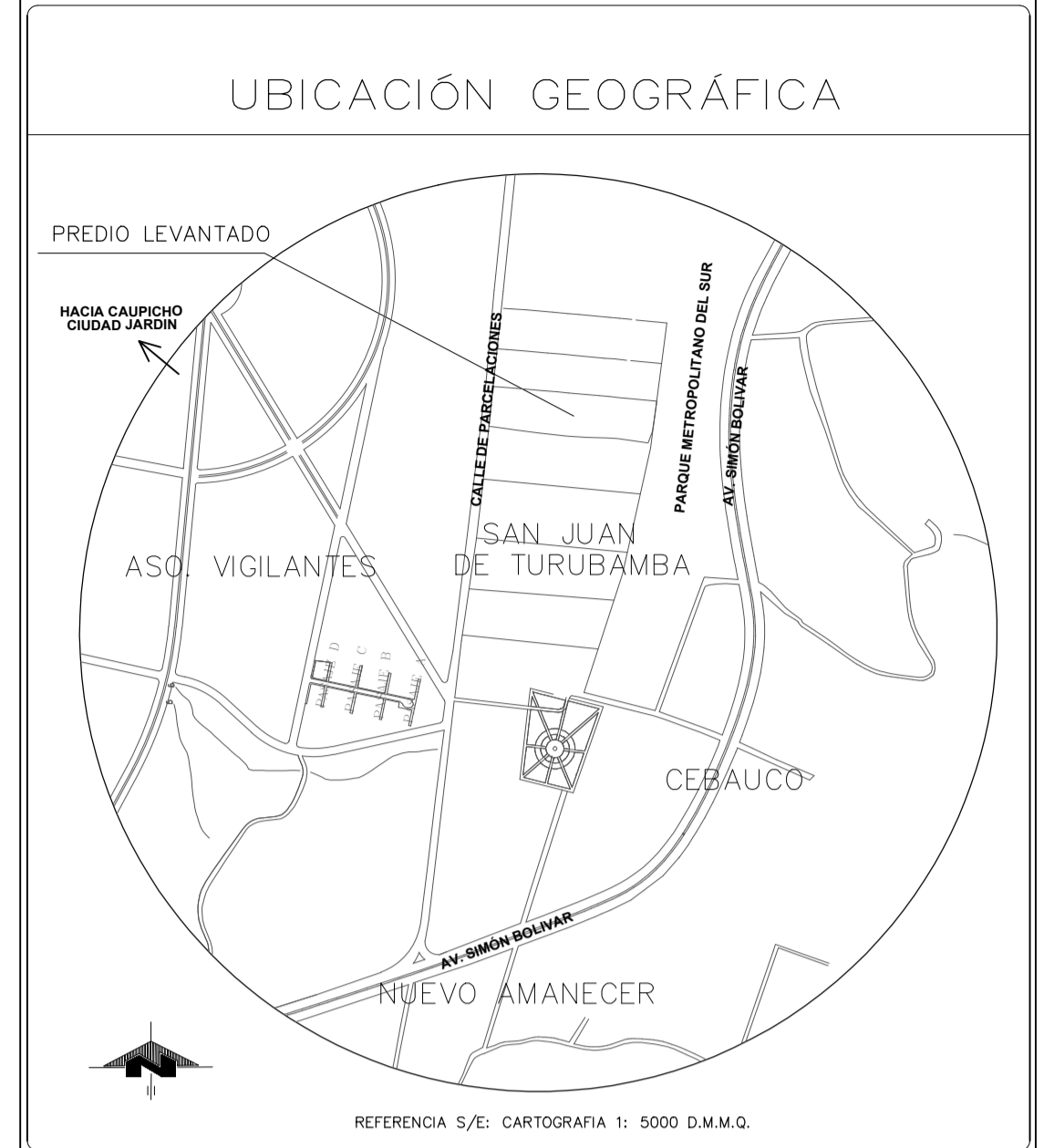

CUADRO DE ÁREAS Y LINDEROS GENERALES

AREA TOTAL DEL TERRENO= 20327.17 m2

NORTE:	CON PROPIEDAD PRIVADA SRA. MAGDALENA BOHORQUEZ, EN 275.26 M.
SUR:	CON PROPIEDAD PRIVADA SR. CESAR WILFRIDO JIMÉNEZ Y OTROS, EN 268.59 M.
ESTE:	CON PARQUE METROPOLITANO, EN 74.25 M.
OESTE:	CON CALLE DE PARCELACIONES, EN 70.14 M.

PROYECTO: URBANIZACIÓN NUEVA VISTA DEL SUR

UBICACION: PARROQUIA TURUBAMBA BARRIO SINNOMBRE 17	SISTEMA DE COORDENADAS: TM QUITO DATUM WGS 84	
CLAVE CATASTRAL: 33404-03-003	NUMERO DEL PREDIO: 115145	
CONTIENE: DISEÑO DE EQUIPAMIENTO COMUNAL Y ÁREA VERDE	GR Planificación, Diseño y Construcción	
ESCALA: INDICADAS	FECHA: AGOSTO/2017	LAMINA: 4 / 4

PROFESIONAL: ARQ. GABRIELA RUIZ MONTEROS REG. SENESCYT: 1032-13-1226497	PROPIETARIO: SR. ÁNGEL ESTUARDO BAYAS CHILENO CI. 020177408-0 SRA. CHARIGUAMAN ALIUCHO ERMINIA LEONOR CI. 020166408-3
---	---

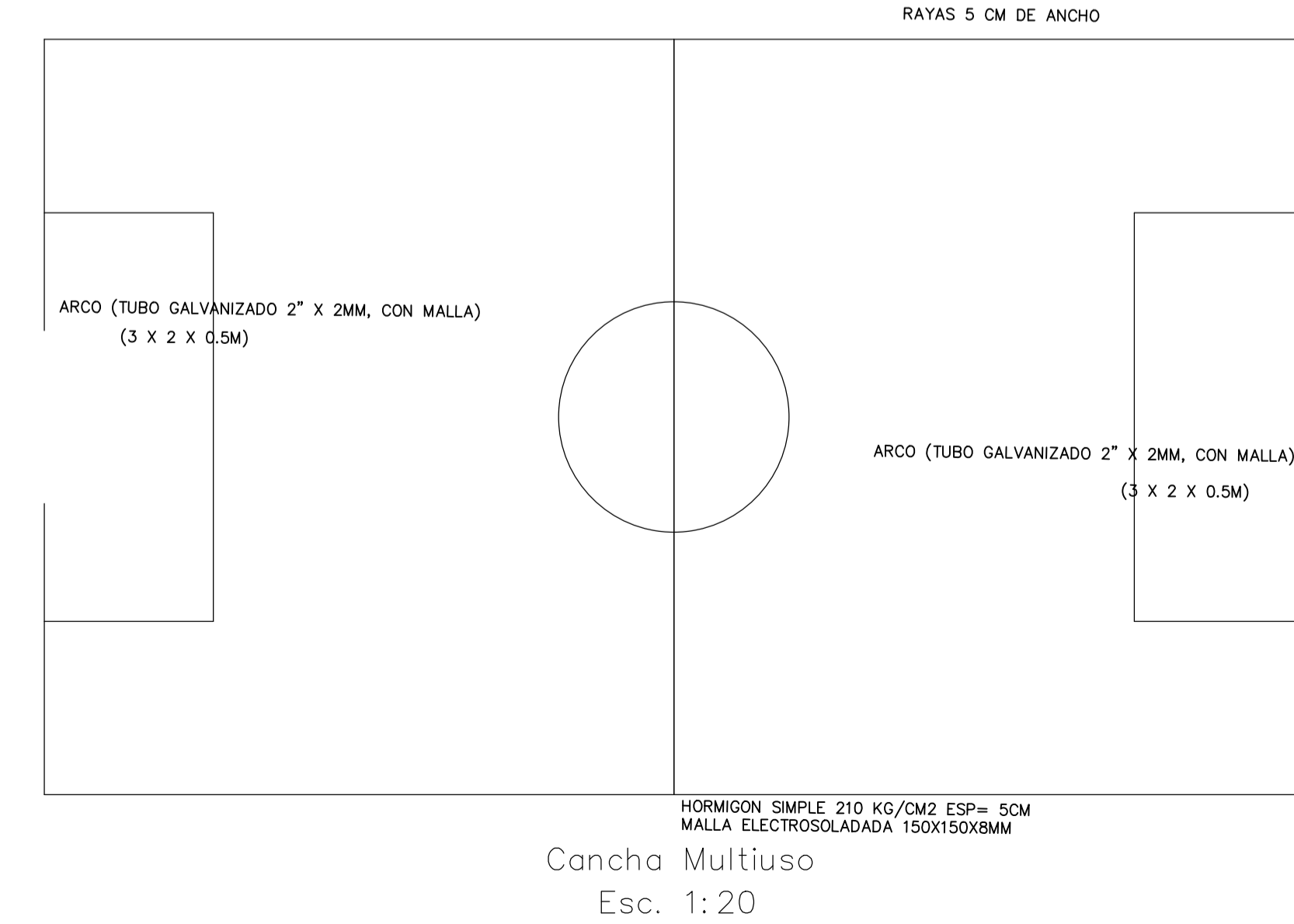

Cancha Multiuso
Esc. 1:20

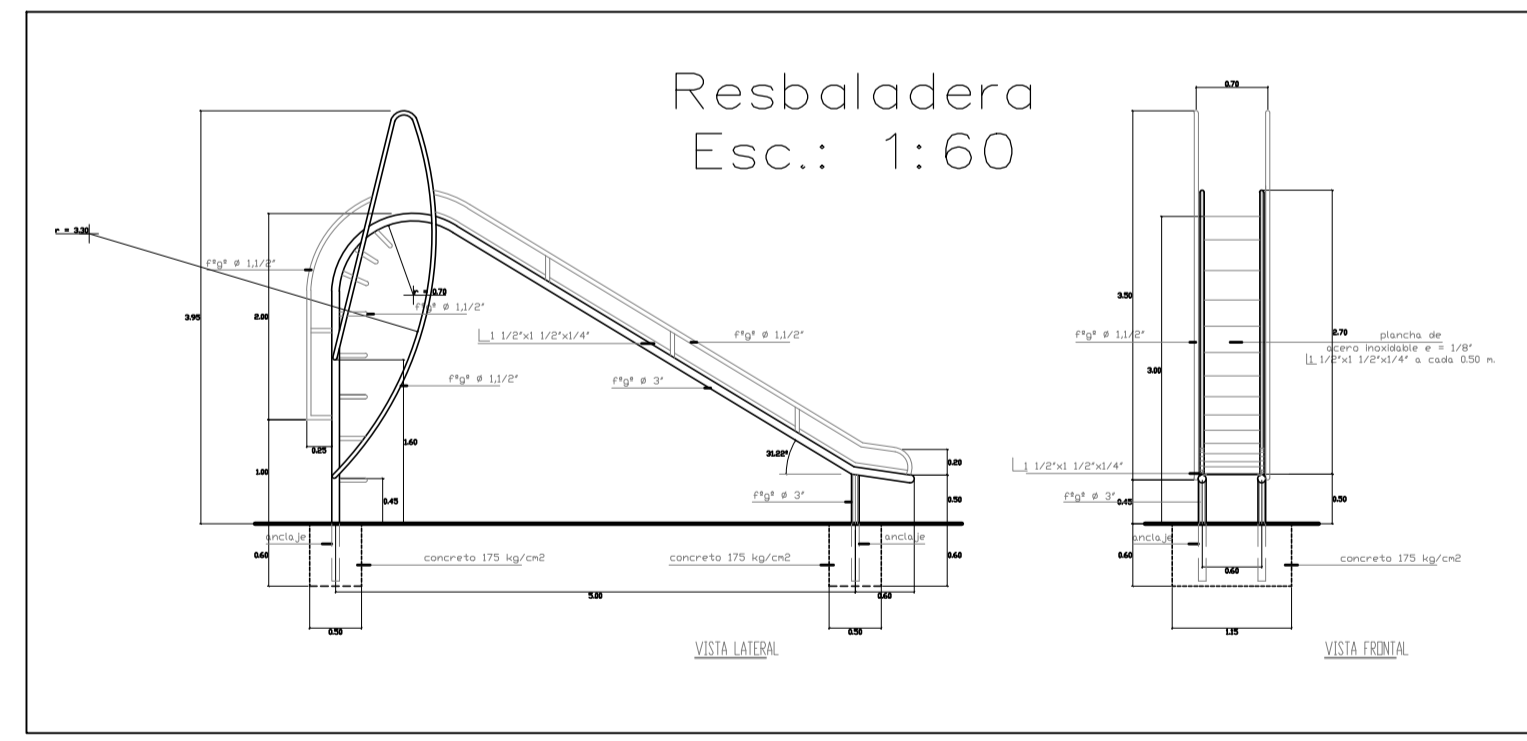

Resbaladera
Esc.: 1:60

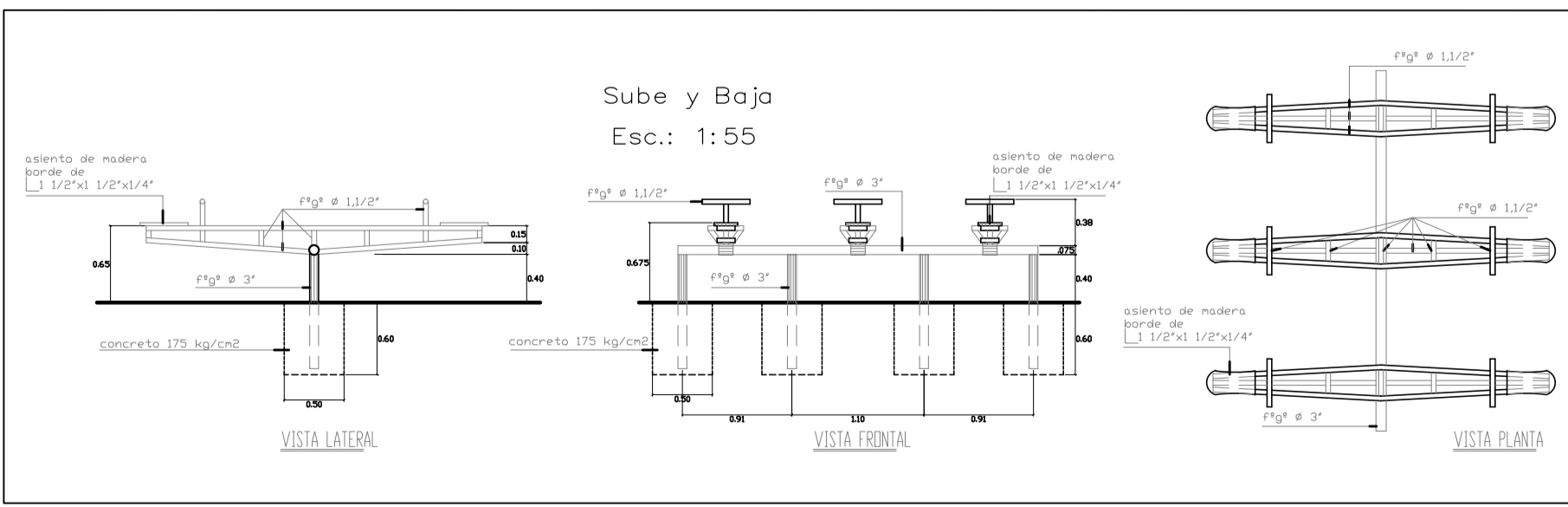

Sube y Baja
Esc.: 1:55

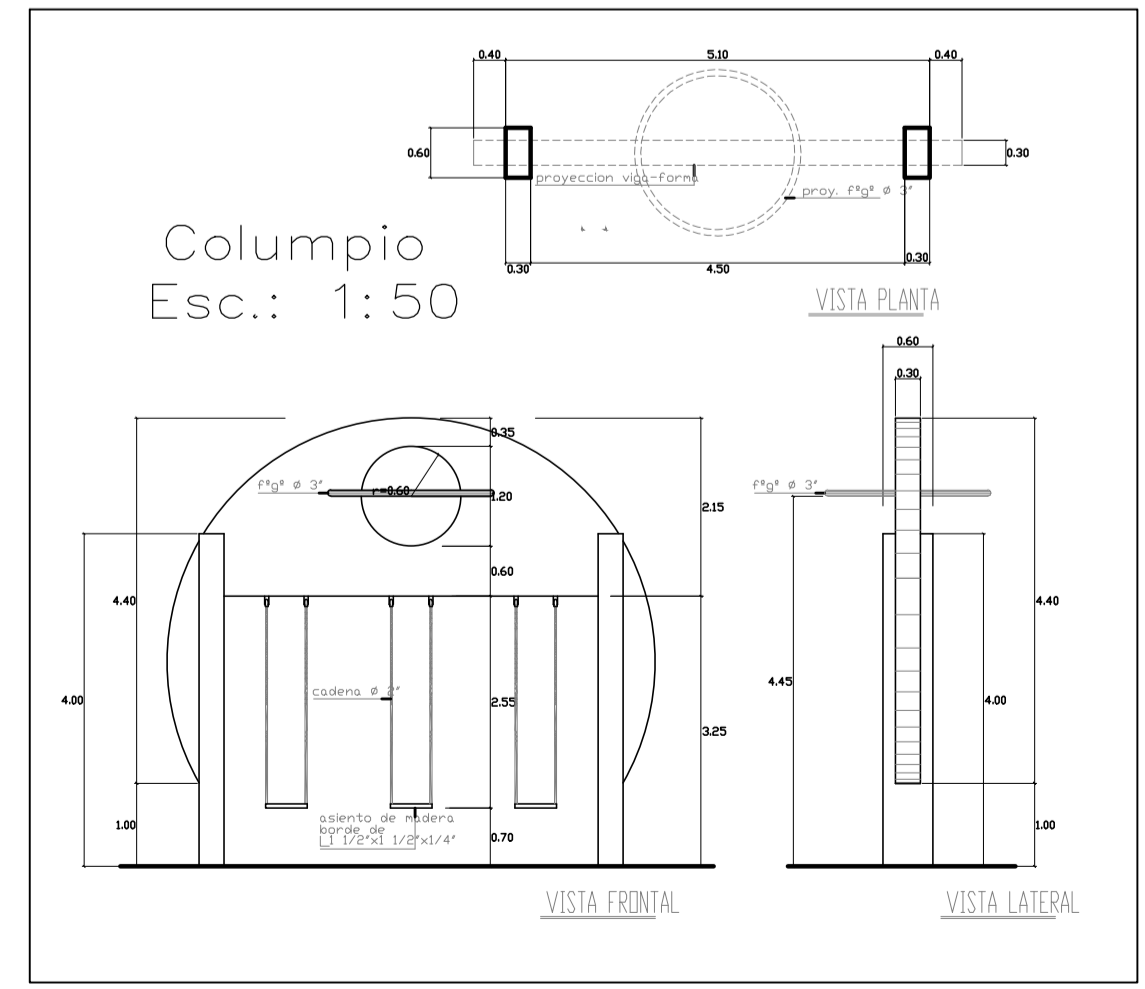

Columpio
Esc.: 1:50