PLAN DE USO Y GESTIÓN DEL SUELO

SUSCEPTIBILIDAD A FLUJOS VOLCÁNICOS Y SUBSIDENCIA DMQ

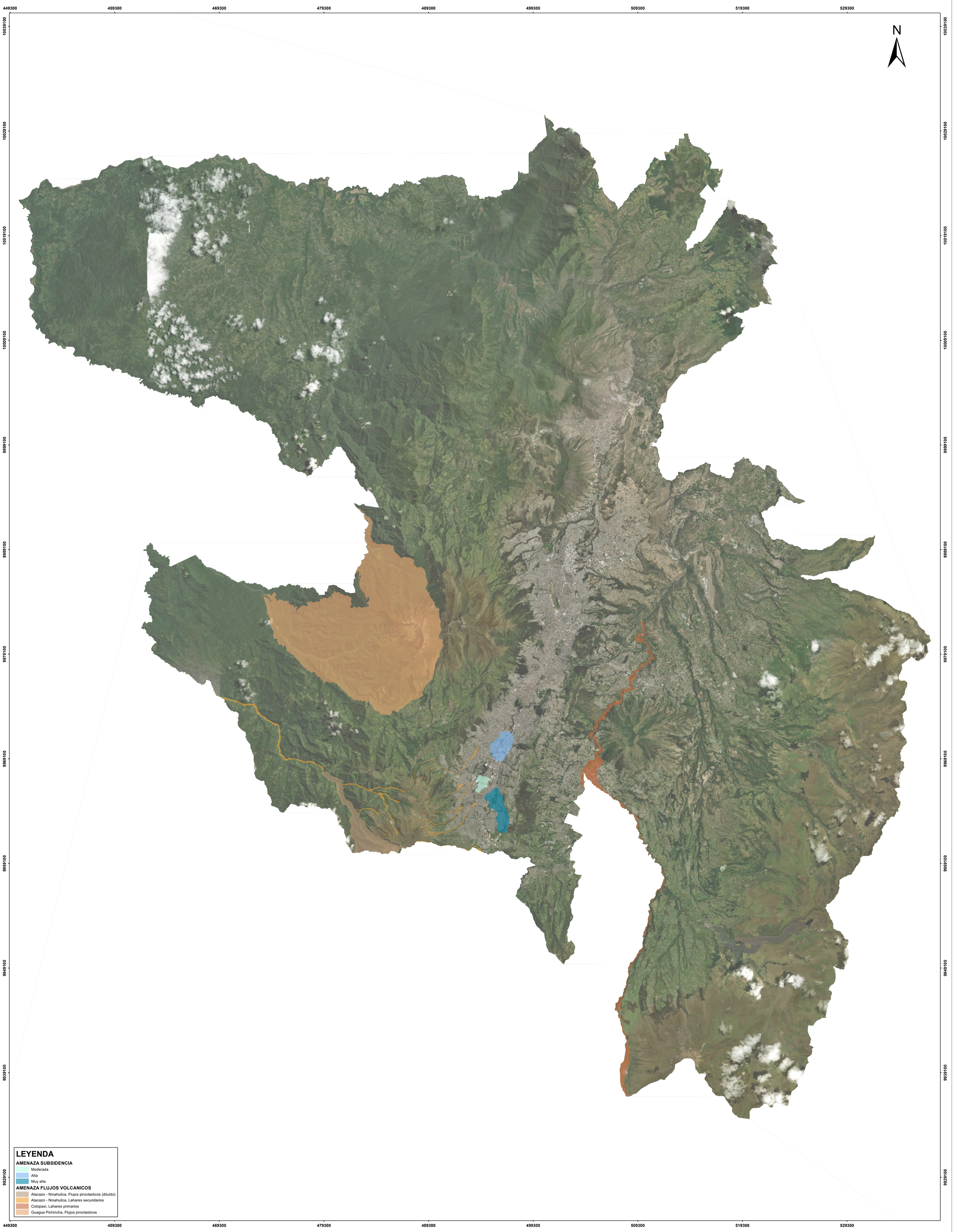

Firmado electrónicamente por:
IVAN VLADIMIR TAPIA GUIJARRO

ARQ. VLADIMIR TAPIA

Secretario de Territorio, Hábitat y Vivienda

ELABORACIÓN:

Dirección Metropolitana de Políticas y Planeamiento del Suelo

FUENTE:

Dirección Metropolitana de Políticas y Planeamiento del Suelo - Dirección Metropolitana de Gestión de Riesgos

CÓDIGO:

C2-CU1-PN-9A

FECHA:

Septiembre, 2021

SISTEMA DE PROYECCIÓN SIRES-DMQ

ESCALA: 1:114,000

0 2 4 8 12 16

kilómetros