

9980522.330 N
 9980422.330 N
 9980322.330 N
 9980222.330 N
 9980122.330 N
 9980022.330 N

Alignment - (2) PROFILE

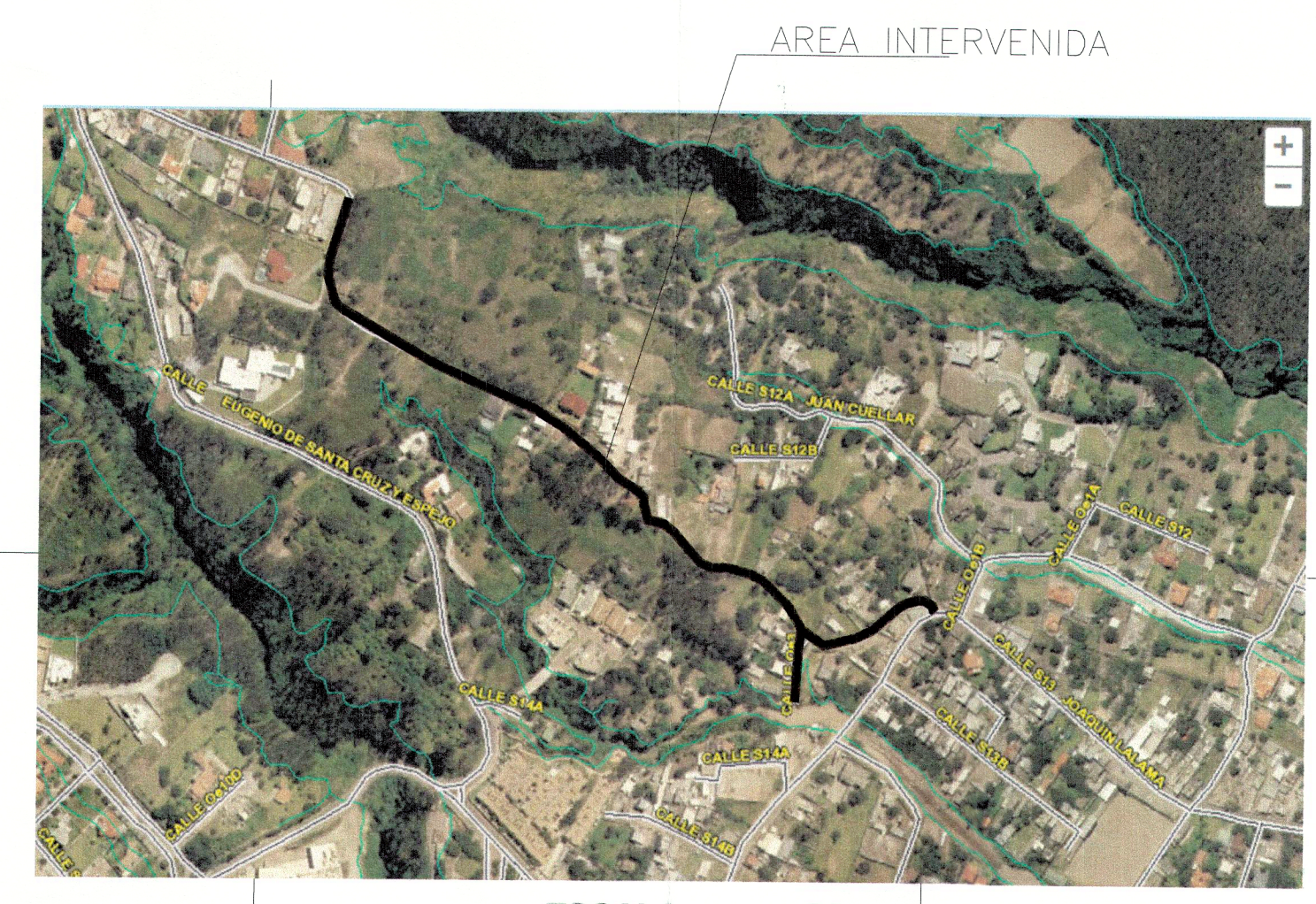
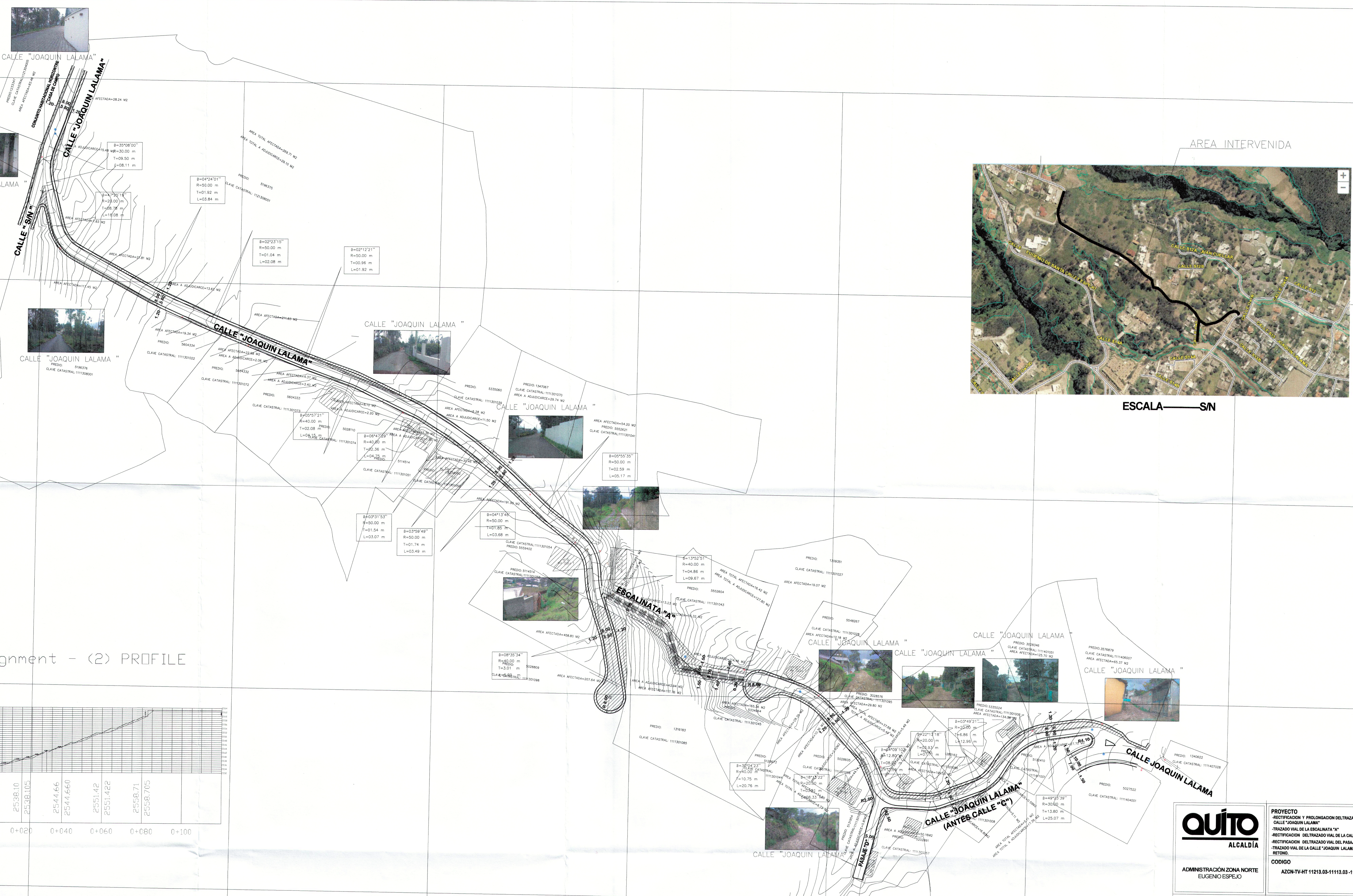
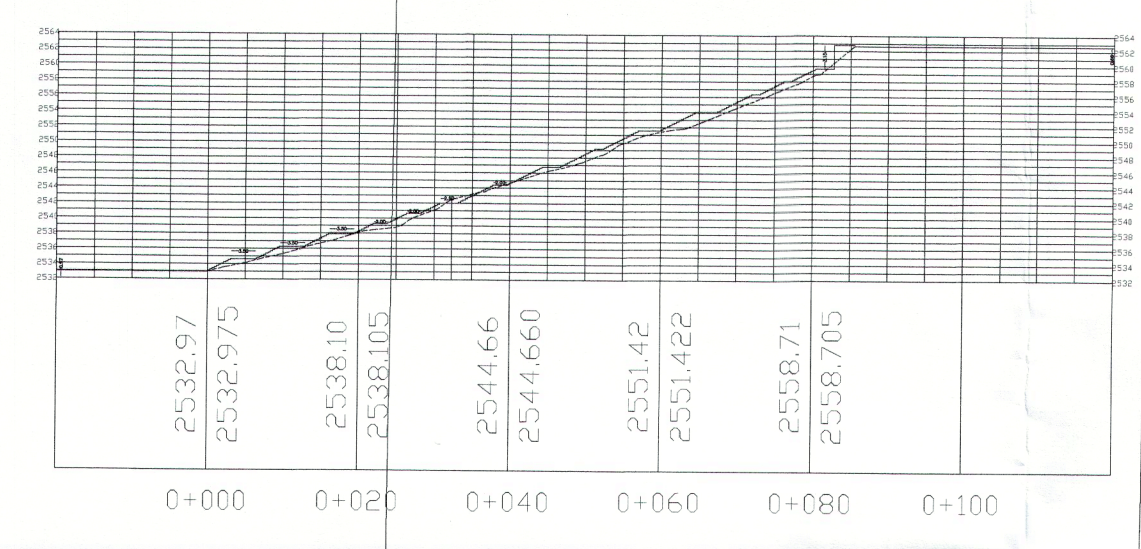

ESCALA — SN

QUITO ALCALDÍA		PROYECTO: RECTIFICACION Y PROLONGACION DEL TRAZADO VIAL DE UN TRAMO DE LA CALLE "JOAQUIN LALAMA" TRAZADO VIAL DE LA ESCALINATA "A" RECTIFICACION DEL TRAZADO VIAL DE LA CALLE "C" RECTIFICACION DEL TRAZADO VIAL DEL PASAJE "D" TRAZADO VIAL DE LA CALLE "JOAQUIN LALAMA" HASTA LA CURVA DE RETORNO.	
ADMINISTRACION ZONA NORTE EUGENIO ESPEJO		CODIGO: AZCIN-TV-HT 11213.03-11113.03-11114.01	
UBICACION: PARROQUIA NAYON- SECTOR SAN VICENTE DE TANDA			
TECNICO: BURIS MATA REYES ADMINISTRADOR ZONAL EUGENIO ESPEJO	TECNICO: EUGENIO ESPEJO FUNCIONARIO GESTION DEL TERRITORIO	OBSERVACIONES: TRAZADO VIAL SOLICITADO TICKET No. 2014-161736 TICKET No. 2014-133807	
REVISO: EUGENIO ESPEJO DIRECTOR DE GESTION DEL TERRITORIO	ESCALA 1-1000	FECHA ABRIL/2019	LAPONA 1 DE 1

506071.58 E

506171.58 E

506271.58 E

506371.58 E

506471.58 E

506571.58 E

506671.58 E

506771.58 E