

Identificación de predios sujetos a la aplicación de Unidades de Actuación Urbanística (UAU)

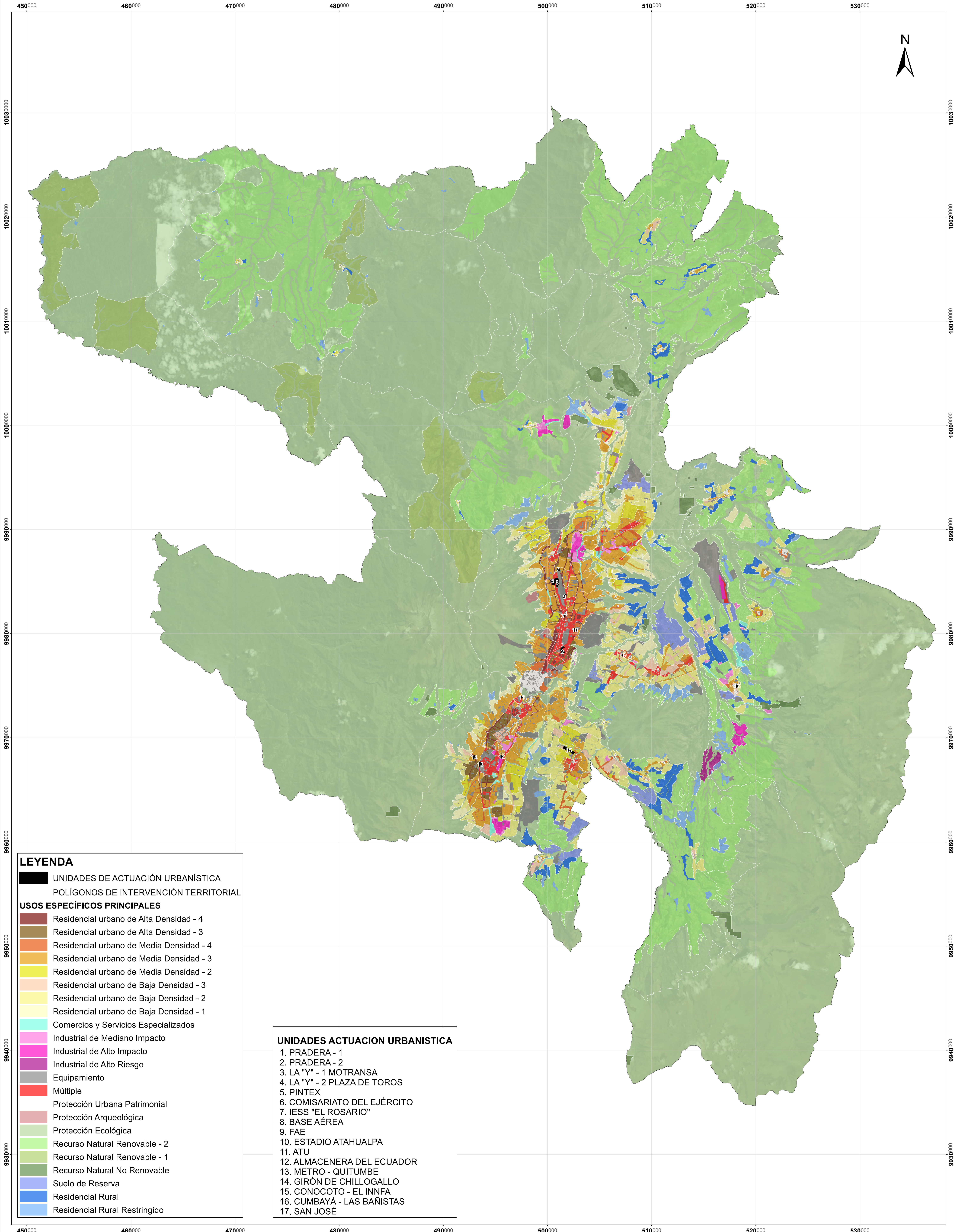

LEYENDA

UNIDADES DE ACTUACIÓN URBANÍSTICA
POLÍGONOS DE INTERVENCIÓN TERRITORIAL

USOS ESPECÍFICOS PRINCIPALES

- Residencial urbano de Alta Densidad - 4
- Residencial urbano de Alta Densidad - 3
- Residencial urbano de Media Densidad - 4
- Residencial urbano de Media Densidad - 3
- Residencial urbano de Media Densidad - 2
- Residencial urbano de Baja Densidad - 3
- Residencial urbano de Baja Densidad - 2
- Residencial urbano de Baja Densidad - 1
- Comercios y Servicios Especializados
- Industrial de Mediano Impacto
- Industrial de Alto Impacto
- Industrial de Alto Riesgo
- Equipamiento
- Múltiple
- Protección Urbana Patrimonial
- Protección Arqueológica
- Protección Ecológica
- Recurso Natural Renovable - 2
- Recurso Natural Renovable - 1
- Recurso Natural No Renovable
- Suelo de Reserva
- Residencial Rural
- Residencial Rural Restringido

UNIDADES ACTUACION URBANISTICA

1. PRADERA - 1
2. PRADERA - 2
3. LA "Y" - 1 MOTRANSA
4. LA "Y" - 2 PLAZA DE TOROS
5. PINTEX
6. COMISARIATO DEL EJÉRCITO
7. IESS "EL ROSARIO"
8. BASE AÉREA
9. FAE
10. ESTADIO ATAHUALPA
11. ATU
12. ALMACENERA DEL ECUADOR
13. METRO - QUITUMBE
14. GIRÓN DE CHILLOGALLO
15. CONOCOTO - EL INNFA
16. CUMBAYÁ - LAS BAÑISTAS
17. SAN JOSÉ

ELABORACIÓN:
Dirección Metropolitana de Políticas y Planeamiento del Suelo

FUENTE:
Dirección Metropolitana de Políticas y Planeamiento del Suelo

CÓDIGO:
C4-IGF-PN-1

FECHA:
Noviembre, 2022

SISTEMA DE PROYECCIÓN SIRES-DMQ
ESCALA: 1:115.000

