

1. Plano Aprobado Barrio la Compañía
2. Propuesta Vial
3. Resolución de Concejo C-736

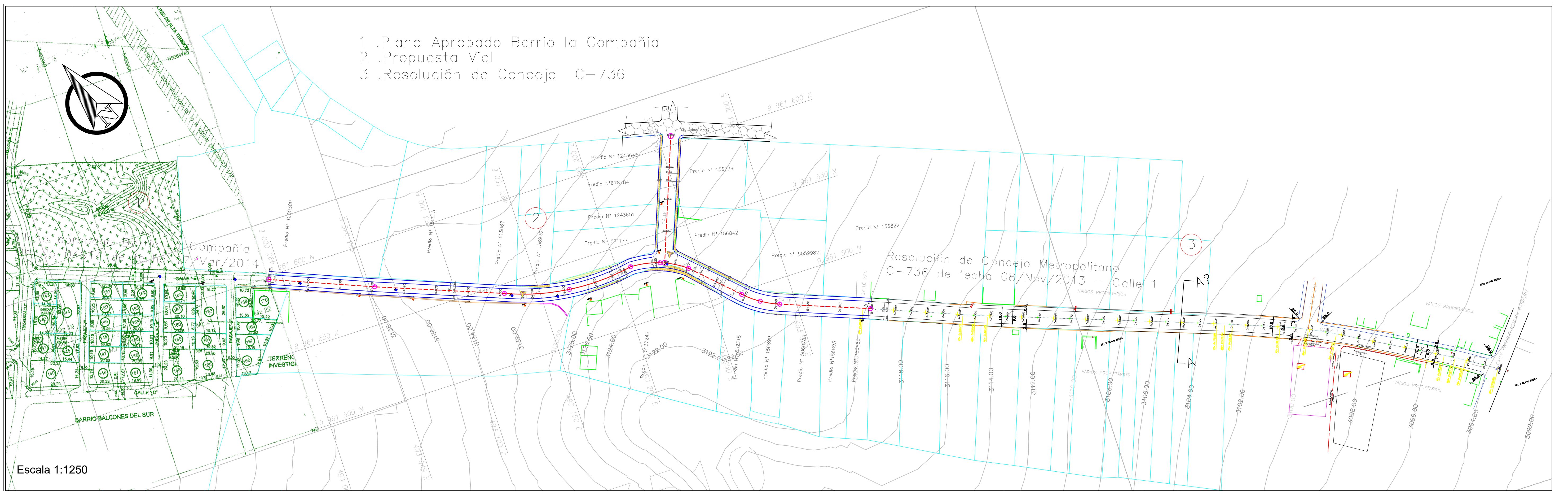

Escala 1:1250

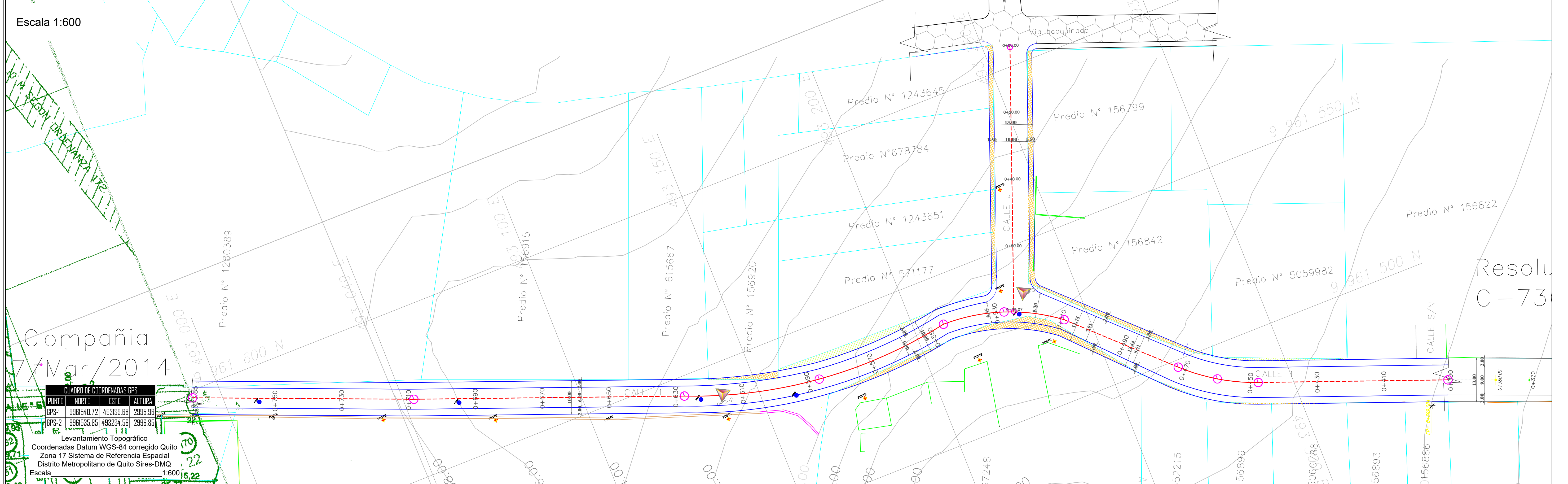

Escala 1:600

CUADRO DE COORDENADAS GPS

PUNTO	NORTE	ESTE	ALTURA
BPS-1	9961540.72	493139.68	2995.96
BPS-2	9961535.85	493224.56	2996.85

Levantamiento Topográfico
 Coordenadas Datum WGS-84 corregido Quito
 Zona 17 Sistema de Referencia Espacial
 Distrito Metropolitano de Quito Sires-DMQ
 Escala 1:600

SELLOS MUNICIPALES:



LEYENDA

	PUNTOS GPS		CATASTRO SIREC-Q
	POSTE DE LUZ		CONSTRUCCIONES
	CURVA DE NIVEL		EJE
	VÍA EXISTENTE		SECCIONES PROPUESTAS
	POZO DE ALCANTARILLADO		

SECCIONES TRANSVERSALES

	CALLE 1 (S63) ABS0+390 HASTA ABS 0+470		CALLE 1 (S63) ABS 0+470 HASTA ABS 0+550
	CALLE 1 (S63) ABS 0+550 HASTA ABS 0+773.85		CALLE J (SE5) ABS 0+000 HASTA ABS 0+79.07

Escala 1:300

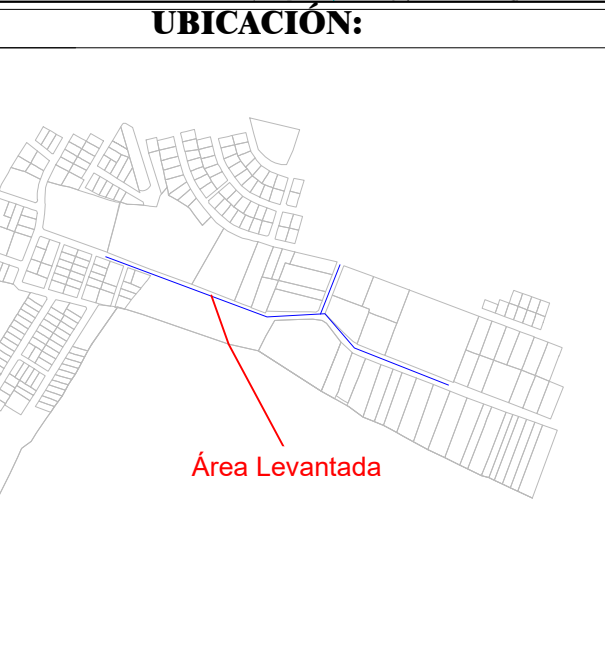

Firmado electrónicamente por:
ANA ALICIA ABARCA JARAMILLO

Firmado electrónicamente por:
ERIKA LIZETH LASCANO FERNANDEZ

Elaborado: Ing. Ana Abarca J.
 Responsable Unidad de Territorio y Vivienda

Revisado: Ing. Erika Lascano
 Directora Gestion del Territorio

Firmado electrónicamente por:
JUAN GABRIEL GUERRERO CAMPOSANO

Autorizado: Arq. Juan Guerrero C.
ADMINISTRADOR ZONAL QUITUMBE

Por un Quito Digno
Administración Zonal QUITUMBE

PROYECTO: PLANO DE POSIBLES AFECTACIONES Y ADJUDICACIONES VIALES
 APROBACION DEL TRAZADO VIAL DE LA CALLE 1 (S63) desde la Abs 0+390 hasta la Abs 0+773.85 y CALLE J (SE5) desde la Abs 0+000 hasta la Abs 0+79.07 SECTOR PAQUISHA - PARROQUIA GUAMANI

PARROQUIA: GUAMANI	HOJA: 1/2
BARRIO/SECTOR: PAQUISHA	FECHA: NOVIEMBRE 2021
CONTIENE: LEVANTAMIENTO TOPOGRÁFICO GEORREFERENCIADO	ESCALA: 1:1200
TRAZADO VIAL	HOJA VIAL: 33510
SECCIONES TRANSVERSALES	
CUADRO DE COORDENADAS	
CURVAS DE NIVEL	