

INFORME TÉCNICO N° 019-DGT-TV-2018- REGULARIZACIÓN DEL TRAZADO VIAL CALLE PANECILLO, BARRIO LA CERÁMICA, PARROQUIA TUMBACO

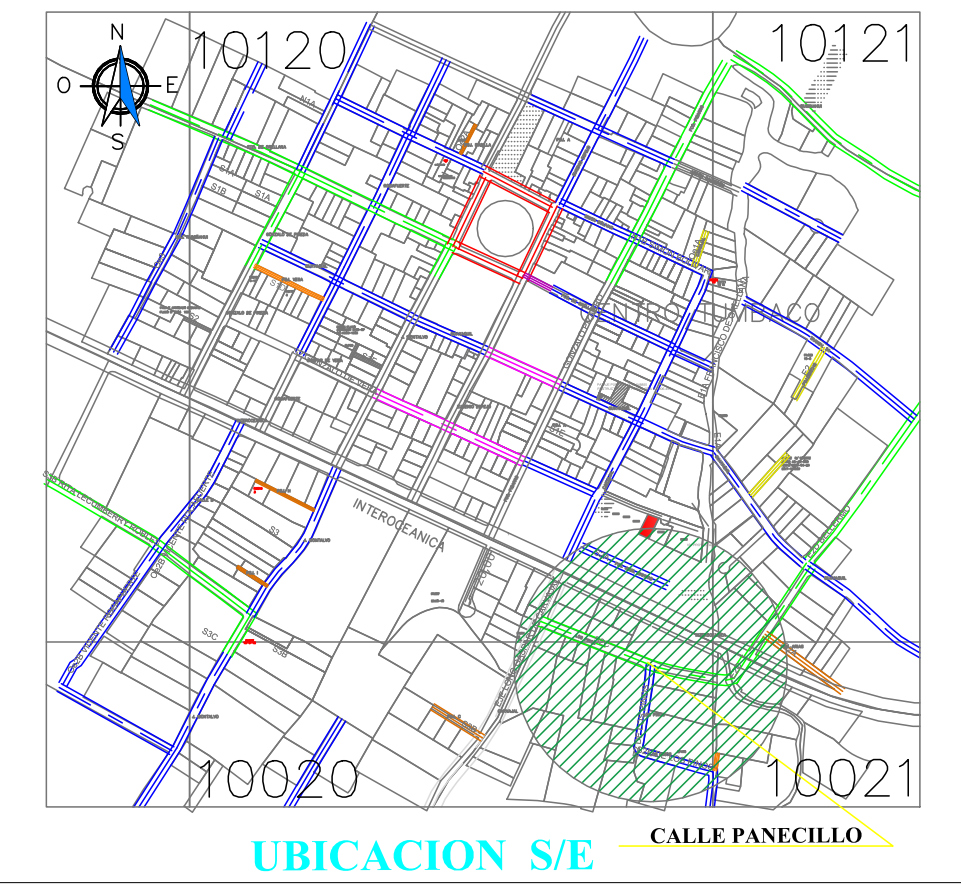

CORTES VIALES:

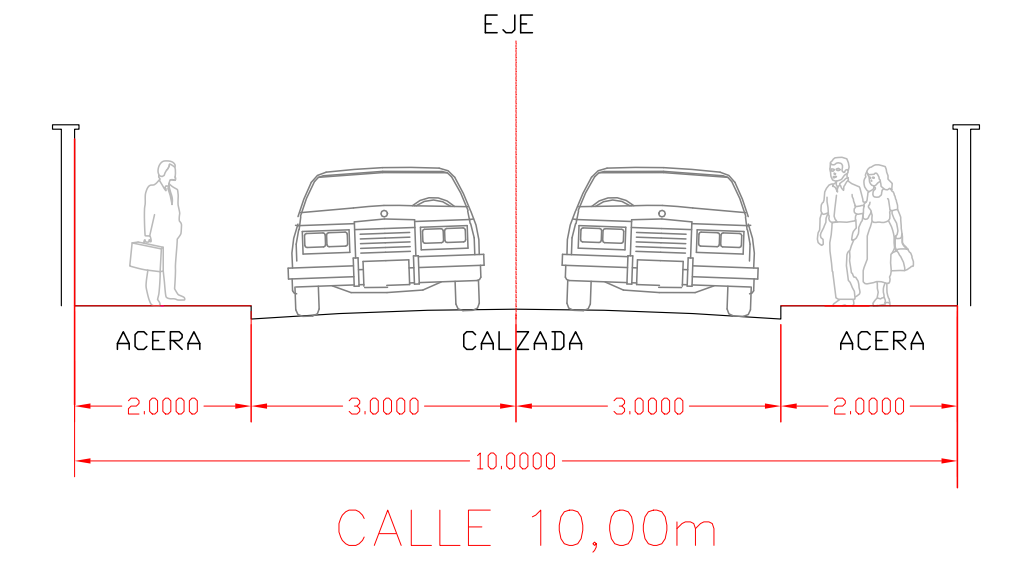

GAD DEL DISTRITO METROPOLITANO DE QUITO
ADMINISTRACION ZONAL TUMBACO

CONTIENE: REGULARIZACION DEL TRAZADO VIAL CALLE PANECILLO
BARRIO LA CERÁMICA, PARROQUIA TUMBACO

HOJAS CATASTRALES: 10120-10121-10020-10021

LEVANTAMIENTO: TOP. RAMIRO GUALOTO J.
UNIDAD TERRITORIO Y VIVIENDA

REVISADO: ARQ. YADIRA SALOME SALAZAR
JEFE UNIDAD TERRITORIO Y VIVIENDA

REVISADO: ARQ. W. FABIAN VALENCIA
DIRECTOR DE GESTION DEL TERRITORIO

REVISADO: MGS. DEYSI MARTINEZ
ADMINISTRADORA ZONAL TUMBACO

FECHA LEVANTAMIENTO: Diciembre de 2018 ESCALA: 1:500 LAMINA:
FECHA Actualización: Marzo de 2021 1 de 1

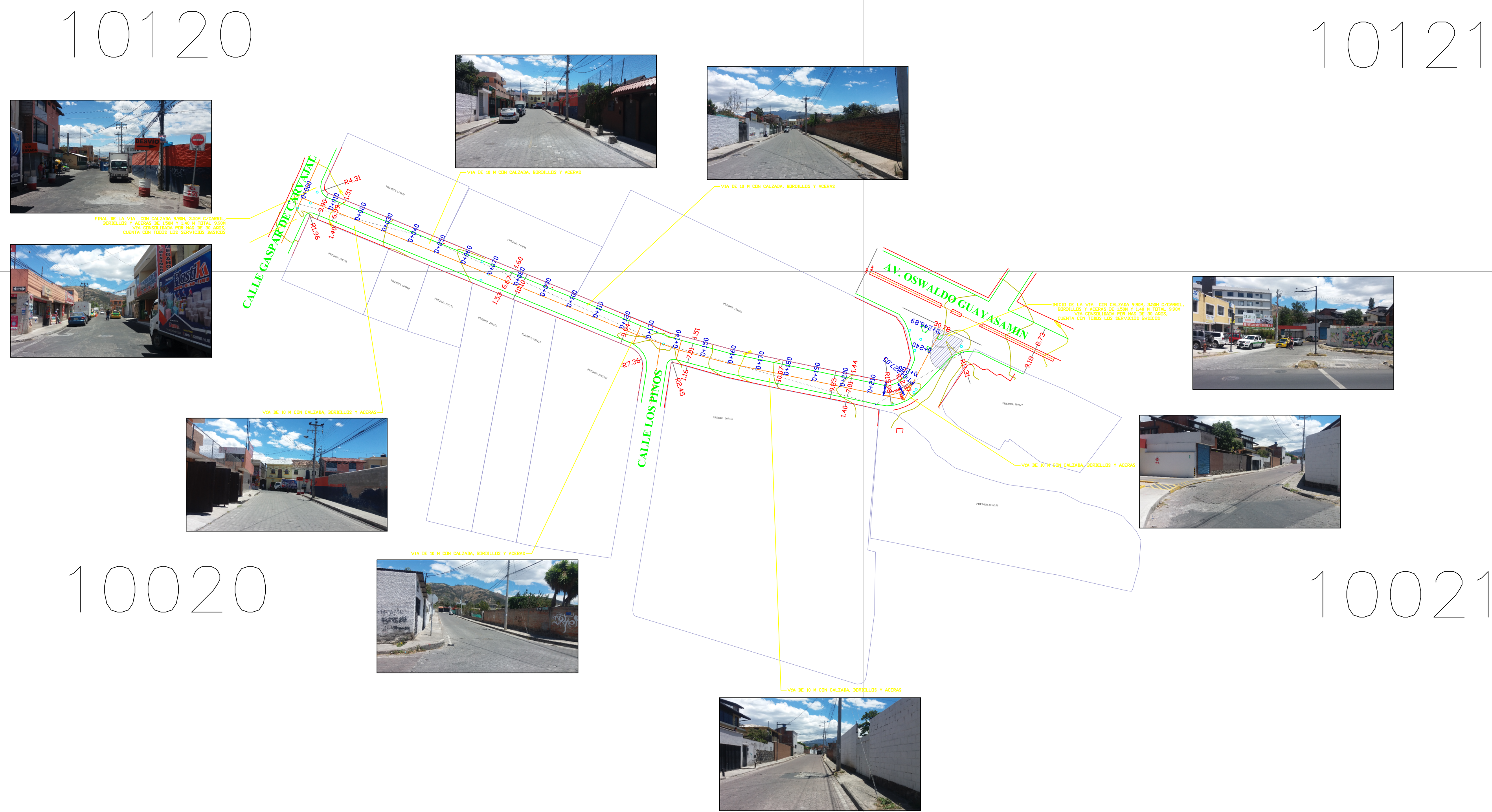
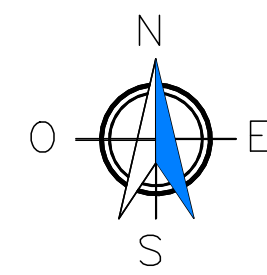

LEVANTAMIENTO TOPOGRAFICO
Esc: 1 : 500
ELIPSOIDE TMQ WGS 84

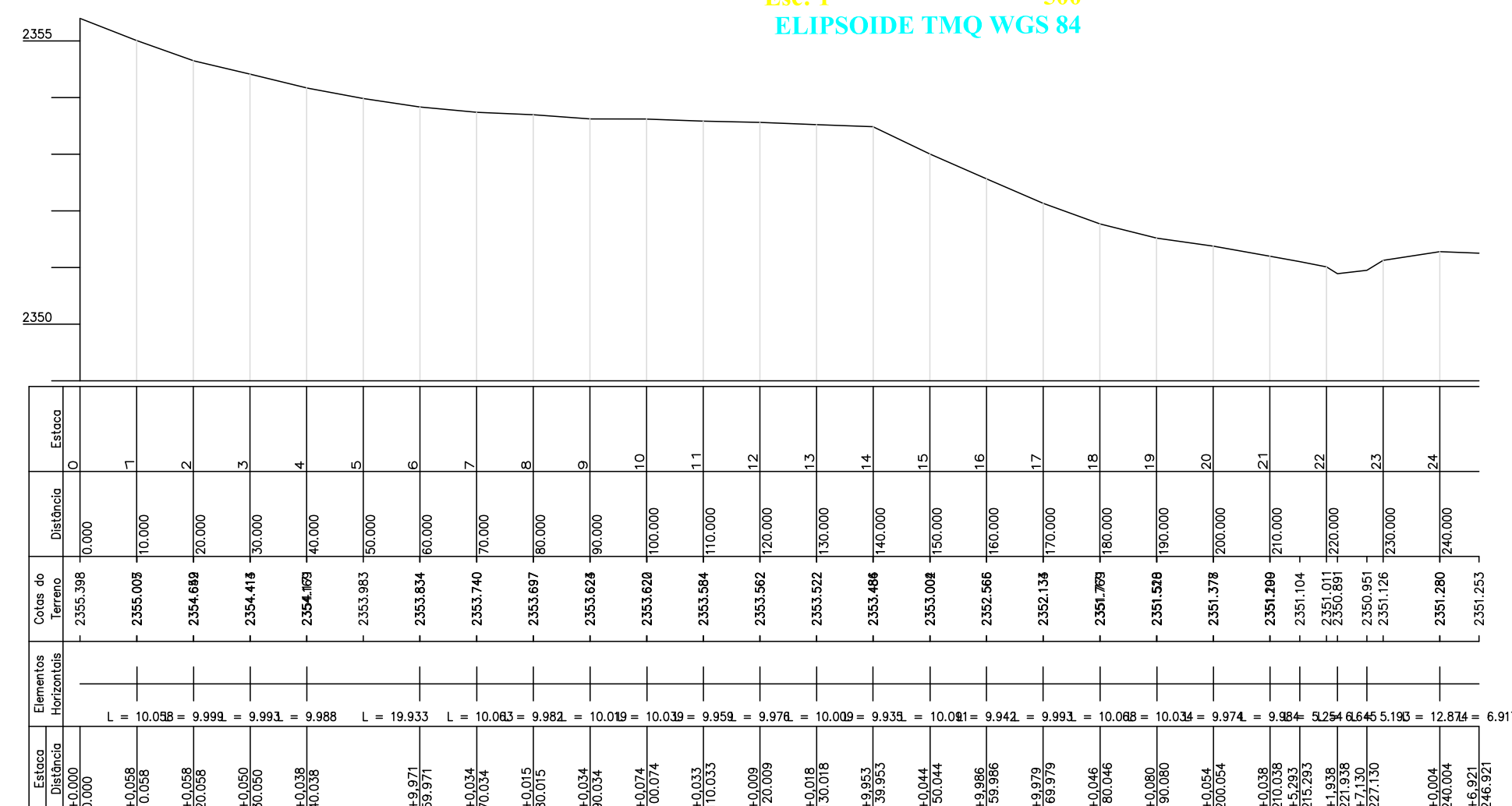

PERFIL LONGITUDINAL
Escala: H: 1-1000 V: 1-100
FORMATO A1 - ESCALA 1-500