

1. Plano Aprobado Barrio la Compañía
2. Propuesta Vial
3. Resolución de Concejo C-736

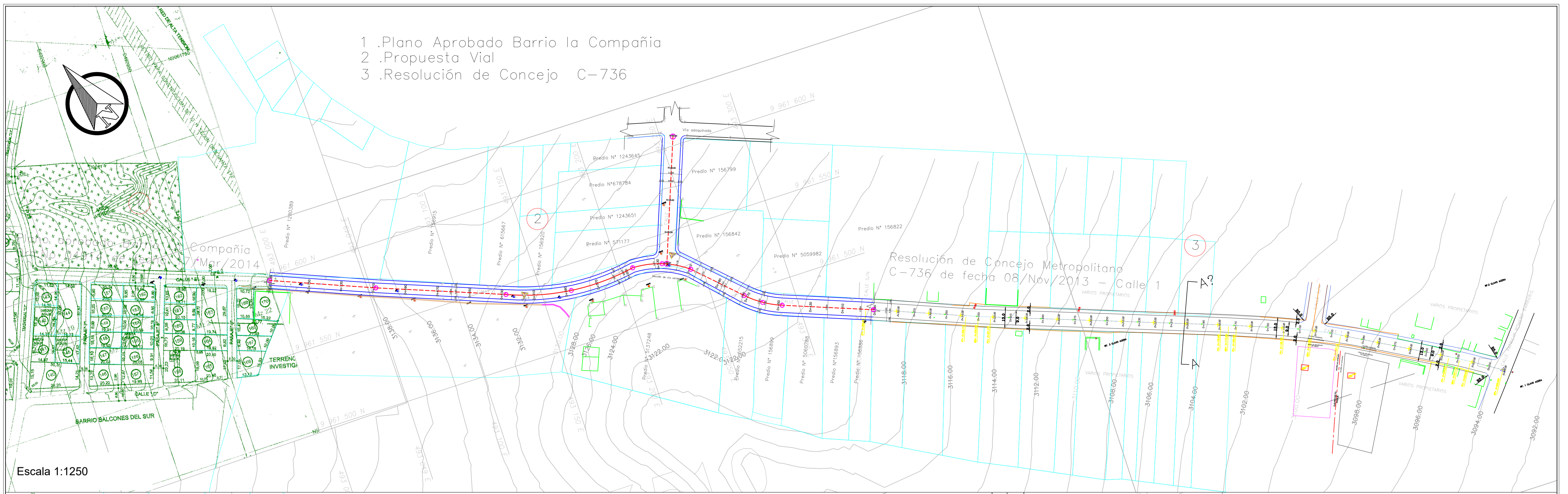

Escala 1:1250

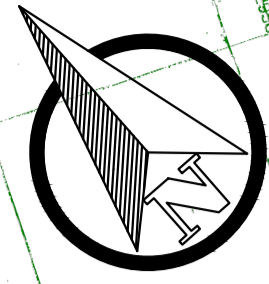
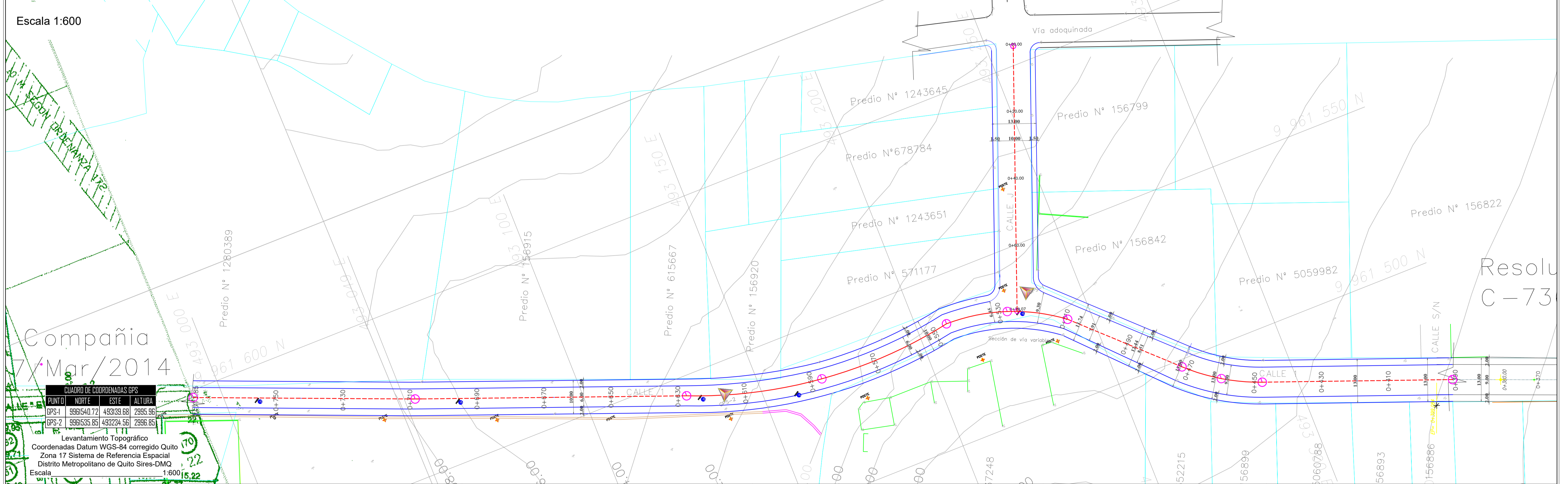

Escala 1:600

CUADRO DE COORDENADAS GPS

PUNTO	NORTE	ESTE	ALTURA
BPS-1	9961540.72	493139.68	2995.98
BPS-2	9961535.85	493234.56	2996.85

Levantamiento Topográfico
 Coordenadas Datum WGS-84 corregido Quito
 Zona 17 Sistema de Referencia Espacial
 Distrito Metropolitano de Quito Sires-DMQ
 Escala 1:600

SELLOS MUNICIPALES:



LEYENDA

	PUNTOS GPS		CATASTRO SIREC-Q
	POSTE DE LUZ		CONSTRUCCIONES
	CURVA DE NIVEL		EJE
	VÍA EXISTENTE		SECCIONES PROPUESTAS
	POZO DE ALCANTARILLADO		

SECCIONES TRANSVERSALES

ABS0+390 HASTA ABS 0+470	ABS 0+470 HASTA ABS 0+550
ABS 0+550 HASTA ABS 0+773.85	ABS 0+000 HASTA ABS 0+79.07

Escala 1:300

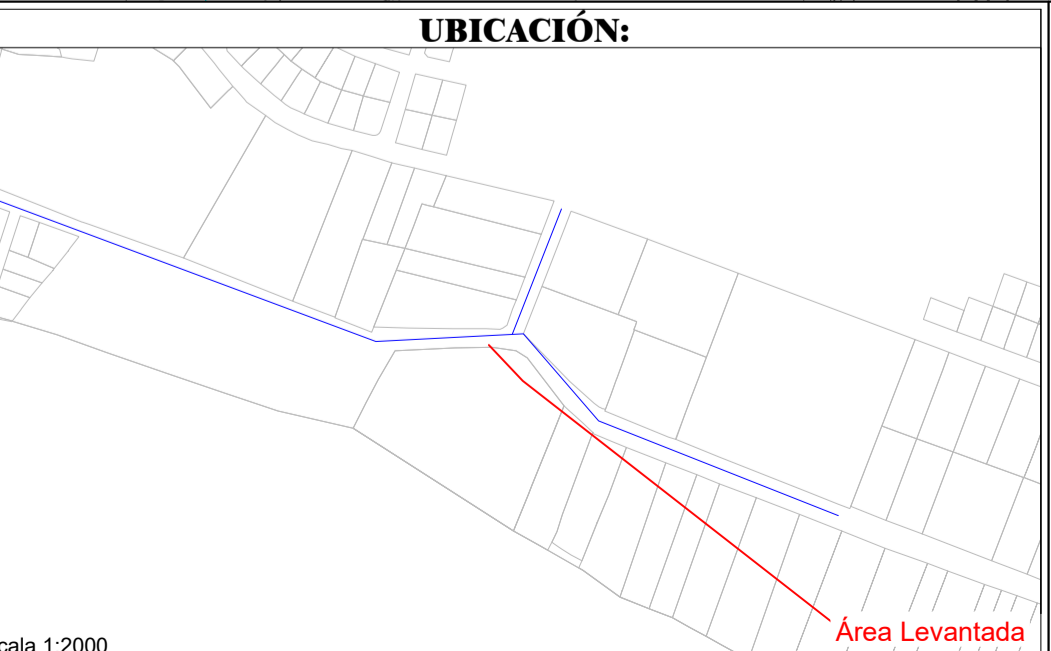

RESPONSABILIDAD TÉCNICA
TÉCNICO UNIDAD DE TERRITORIO Y VIVIENDA

Firmado electrónicamente por:
ANA ALICIA ABARCA JARAMILLO

Ing. Ana Abarca J.

Revisado: Arq. Marlon Ramirez
 Aprobado: Arq. Marlon Ramirez
 Autorizado: Abg. Mónica Flores Granda

QUITO Administración Zonal
 grande otra vez **QUITUMBE**

PROYECTO:
 APROBACIÓN DEL TRAZADO VIAL DE LA CALLE 1 (S63) desde la Abs 0+390 hasta la Abs 0+773.85 y CALLE J(OESF) desde la Abs 0+000 hasta la Abs 0+79.07 SECTOR PAQUISHA - PARROQUIA GUAMANI

PARROQUIA: GUAMANI	HOJA: 1/2
BARRIO/SECTOR: PAQUISHA	FECHA: FEBRERO 2021
CONTIENE: LEVANTAMIENTO TOPOGRÁFICO GEORREFERENCIADO	ESCALA: 1:1200
TRAZADO VIAL	HOJA VIAL: 33510
SECCIONES TRANSVERSALES	
CUADRO DE COORDENADAS	
CURVAS DE NIVEL	